

照 会 先	法人格 特定非営利活動法人 地域ケア政策ネットワーク 団体名 全国キャラバン・メイト連絡協議会 Tel03-3266-0551 Fax03-3266-1670 E-mail caravanmate@orange.email.ne.jp
-------------	---

「認知症サポーターキャラバン」実施状況

平成30年9月30日現在

1. 認知症サポーターの人数（平成17年度からの累計）

認知症サポーター数（キャラバン・メイト152,690人を含む）合計 10,658,581人

※平成30年9月30日現在(平成30年9月30日までに提出された実施報告書に基づく)

《内訳》

◎認知症サポーター数 10,505,891人（講座開催回数 322,651回）

◎キャラバン・メイト数 152,690人（研修開催回数 2,388回）

① 年度別のサポーター総数・講座開催回数 の内訳

年 度 別	サポーター総数	講座開催回数
17年度	29,982	323
18年度	138,436	2,858
19年度	279,787	6,974
20年度	479,860	13,628
21年度	734,125	21,416
22年度	800,874	24,421
23年度	764,955	22,916
24年度	813,570	25,897
25年度	850,296	28,130
26年度	1,106,566	34,304
27年度	1,380,253	43,567
28年度	1,312,085	40,484
29年度	1,311,511	40,776
30年度(～9月)	503,591	16,957
合 計	10,505,891	322,651

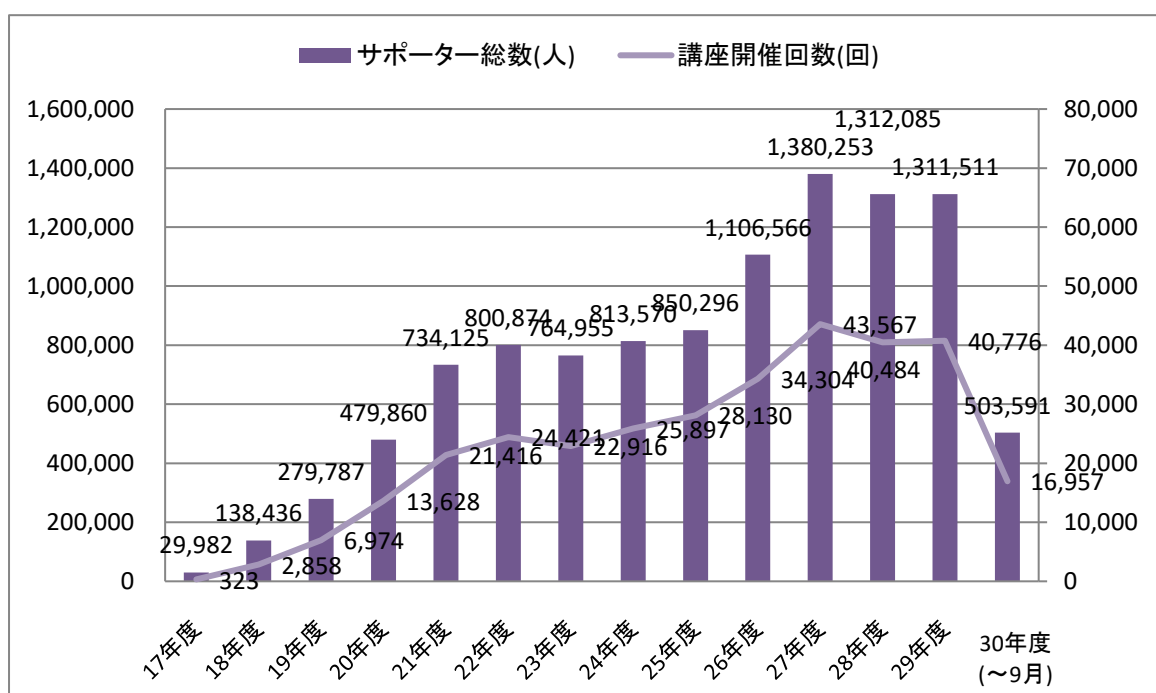

② 実施主体別のサポーター数・講座開催回数 の内訳

実施主体別	サポーター数	講座開催回数
自治体・地域において養成されたサポーター (自治体型)	9,922,292	301,909
全国規模の企業・団体により養成された サポーター(企業・団体型)	489,096	20,264
広域からの参加者によるシンポジウム・ フォーラムによるサポーター(啓発型)	94,503	478
合 計	10,505,891	322,651

③ 受講対象者分類別のサポーター数、講座開催回数の内訳

対象者分類	サポーター数	講座開催回数
1 住民	4,934,244	171,965
2 企業・団体	2,205,944	76,804
3 学校	2,486,987	43,645
4 行政	491,684	12,894
5 介護サービス	387,032	17,343

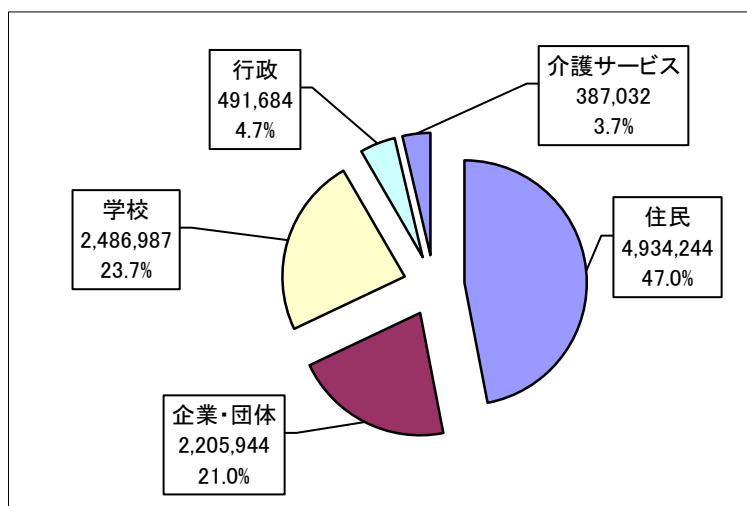

2. サポーターの性別・年代別構成

※平成30年9月30日現在

性別・年代別構成（年代、性別の回答のあったもののみ）

	合計		
	女性	男性	合計
10代以下	1,176,679	1,077,405	2,254,084
20代	499,086	370,349	869,435
30代	460,066	372,079	832,145
40代	673,730	432,874	1,106,604
50代	839,807	477,901	1,317,708
60代	1,220,225	602,332	1,822,557
70代以上	1,549,767	691,287	2,241,054
合計	6,419,360	4,024,227	10,443,587

サポーターの男女別割合

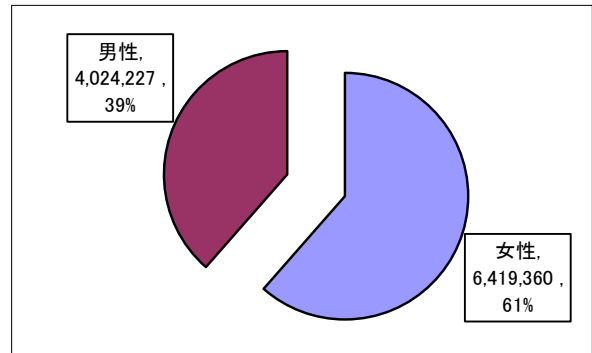

※年代別の回答がなかったものは除く。

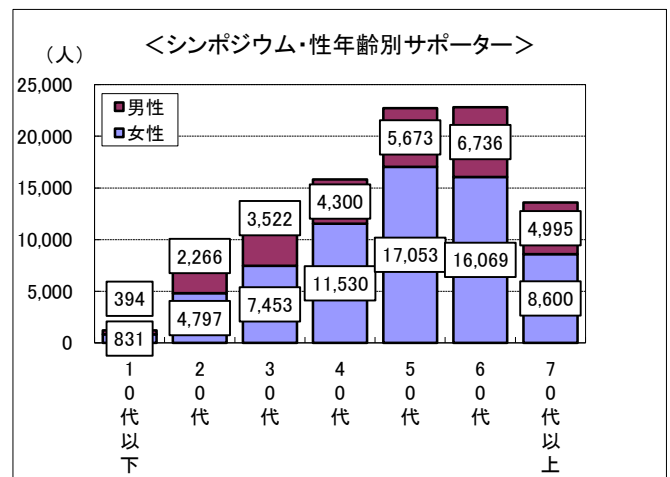
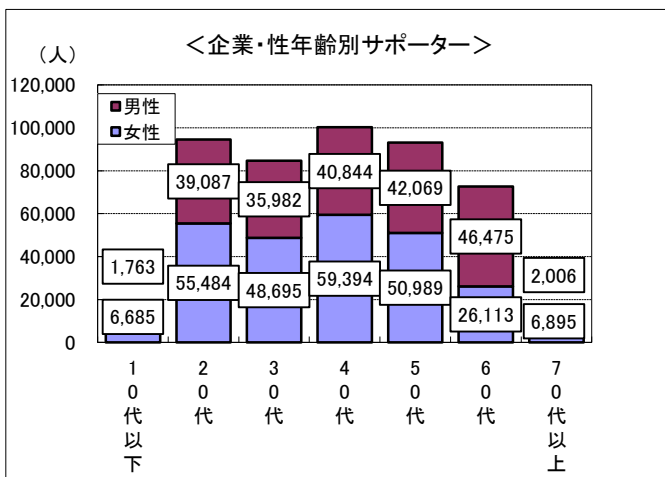
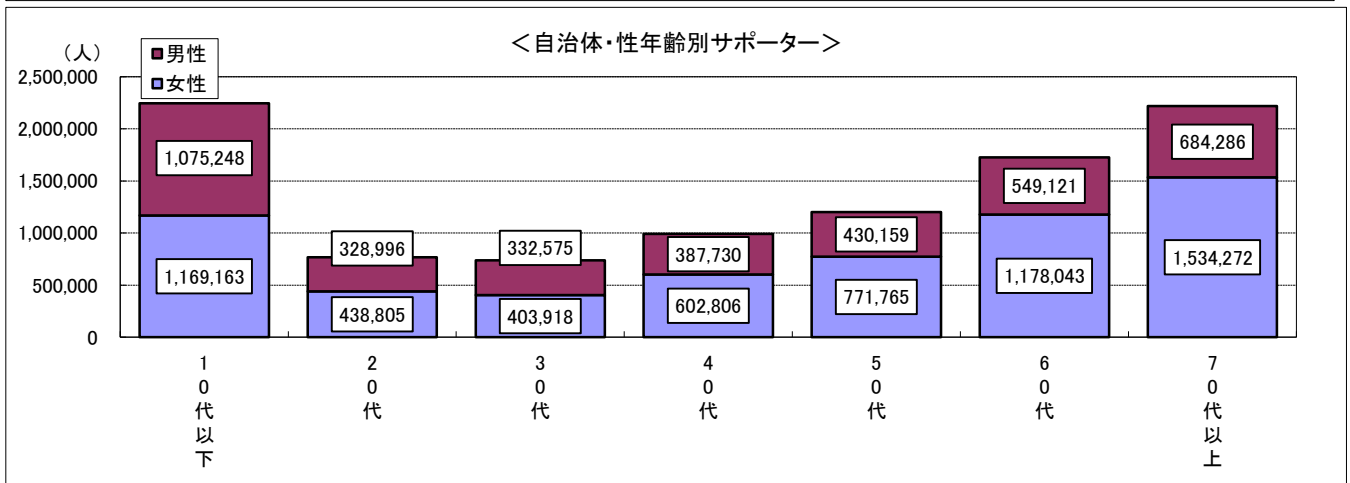
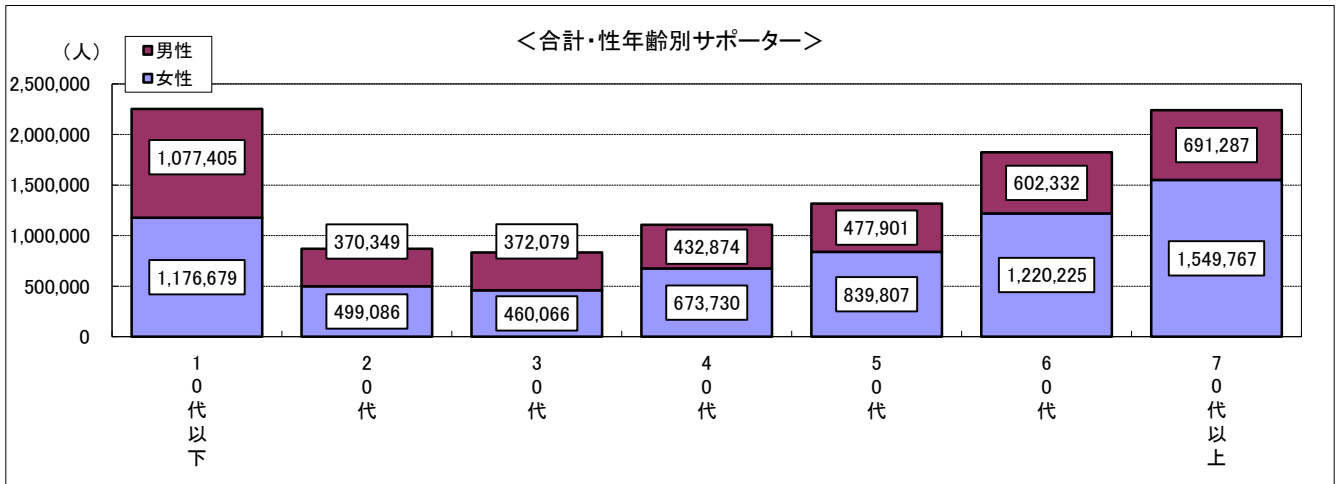

3. 自治体・地域での認知症サポーターキャラバン実施状況

※平成30年9月30日現在

①自治体によるキャラバン・メイト養成研修

全国・修了者数	138,601 人
実施自治体数	597 自治体
都道府県	47 都道府県
区市町村等	550 区市町村等
開催回数	2,149 回
海外日系人会・修了者数	294 人
海外日系人会・開催回数	7 回

※複数自治体共同による研修は、各自治体を1と数える

■自治体によるメイト研修修了者の受講要件内訳

* キャラバン・メイト登録名簿に基づく（複数回答）

受講要件	人数（割合）
1 認知症介護指導者養成研修修了者	1,866 (1.3%)
2 認知症介護実践リーダー（実務者・専門課程）研修修了者	8,578 (6.2%)
3 介護相談員	4,185 (3.0%)
4 認知症の人を対象とする家族の会	2,040 (1.5%)
5-1 行政職員（保健師、一般職等）	16,380 (11.8%)
5-2 地域包括支援センター職員	33,088 (23.9%)
5-3 介護従事者（ケアマネジャー、施設職員、在宅介護支援センター職員等）	42,941 (31.0%)
5-4 医療従事者（医師、看護師等）	7,420 (5.4%)
5-5 民生児童委員	4,514 (3.3%)
5-6 その他（ボランティア等）	17,737 (12.8%)

②「認知症サポーター養成講座」実施自治体数

1,769 自治体

1. 事務局設置自治体数

1,749 自治体

2. 事務局未設置で講座が開催されている自治体数

20 自治体

③-1 受講対象者分類別サポーター数（自治体型のみの養成数）

受講対象者別サポーターの割合

対象者分類	サポーター数	講座開催回数
1 住民	4,839,741	171,487
2 企業・団体※	1,716,848	56,540
3 学校	2,486,987	43,645
4 行政	491,684	12,894
5 介護サービス	387,032	17,343

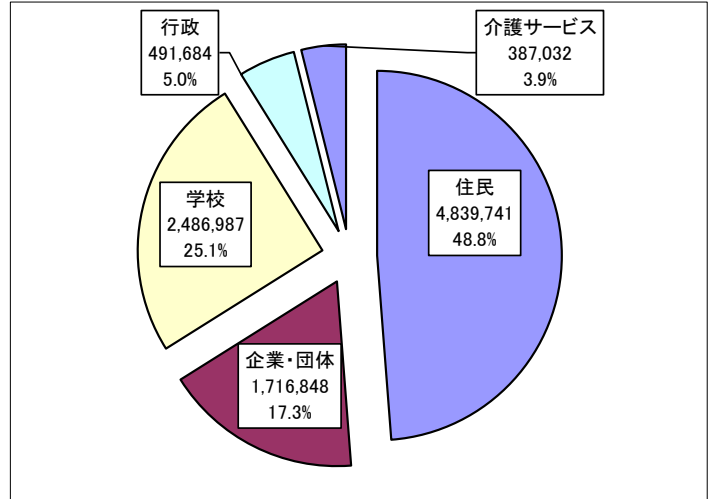

※ 自治体において養成された企業・団体サポーター。

③-2 学校サポーターの内訳

内訳	サポーター数
幼稚園・保育園児	6,840
小学生	1,034,748
中学生	874,614
高校生	269,049
大学生	163,426
その他(専門学生等)	120,898
教職員	17,412
合計	2,486,987

学校内識別サポーターの割合

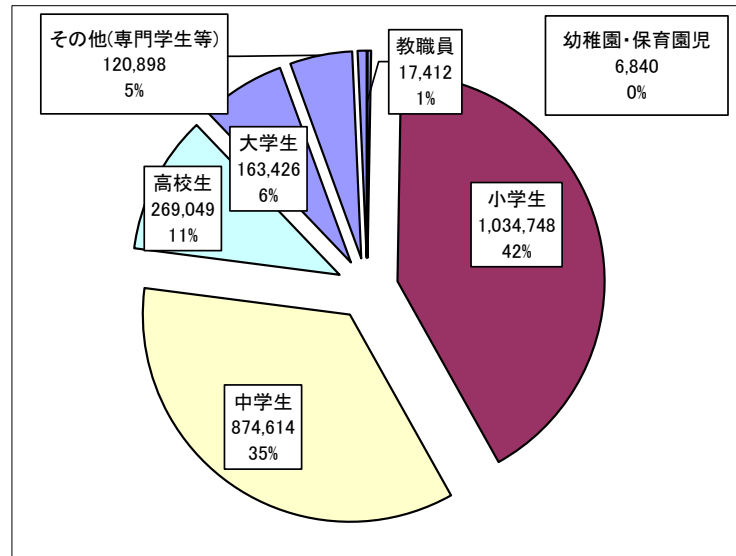

4. 全国規模の企業・団体での認知症サポーターキャラバン実施状況

※企業・職域団体が主催者となり自社・団体内で職域キャラバン・メイト及び認知症サポーターの養成を行っている企業・団体による実施状況（企業・団体型）

※平成30年9月30日現在

①全国規模の企業・団体によるキャラバンメイト養成研修

修了者数	13,803 人
実施企業・団体数	93 企業・団体
開催回数	232 回

②企業・団体型キャラバン・メイト数、認知症サポーター数

※企業・団体内で養成されたキャラバン・メイト及び企業・団体キャラバン・メイトにより養成されたサポーター数を掲載。

企業・団体	メイト数	サポーター数	メイト+サポーター数
金融機関	3,941	135,745	139,686
マンション管理会社	1,427	73,721	75,148
デパート・小売業	1,119	45,113	46,232
その他	7,316	234,517	241,833
計	13,803	489,096	502,899

【金融機関】 (45企業・団体)

企業・団体名
株式会社 三菱UFJ銀行
朝日生命保険相互会社
日本生命保険相互会社
住友生命保険相互会社
株式会社 ゆうちょ銀行
株式会社 かんぽ生命保険
株式会社 三井住友銀行
みずほ証券株式会社
SOMPOホールディングスグループ
株式会社 みずほ銀行
東京海上ホールディングス株式会社
三菱UFJ信託銀行 株式会社
株式会社 きらぼし銀行（旧 東京都民銀行含む）
損保ジャパン日本興亜保険サービス株式会社
川崎信用金庫
株式会社 名古屋銀行
メットライフ生命保険株式会社
横浜信用金庫
株式会社 りそな銀行
巢鴨信用金庫
日本郵便 株式会社
株式会社 あおぞら銀行
日本郵便 株式会社 東京支社
あいおいニッセイ同和損害保険株式会社
日本郵政グループ
東京海上日動あんしん生命保険株式会社
磐田信用金庫
さわやか信用金庫
ジブラルタ生命保険株式会社
北海信用金庫
損保ジャパン日本興亜ひまわり生命保険 株式会社
兵庫県信用組合
全国銀行協会
多摩信用金庫
プルデンシャル ジブラルタ ファイナンシャル生命保険株式会社
株式会社 近畿大阪銀行
朝日信用金庫
三井住友海上火災保険 株式会社
太陽生命保険 株式会社
株式会社 セブン・フィナンシャルサービス
プルデンシャル生命保険株式会社
株式会社 セブン銀行
日の出証券 株式会社
関東信用金庫協会
滋賀県銀行協会

【 マンション管理会社 】

(36企業・団体)

企業・団体名
株式会社 大京アステージ (旧 株式会社 大京ライフ、 株式会社 ジャパン・リビング・コミュニティ含む)
日本ハウズイング 株式会社
株式会社 東急コミュニティー
コミュニティワン 株式会社 (旧 ダイアコミュニティーサービス株式会社、 ダイア管理、ディ・エス・エス含む)
三菱地所コミュニティ 株式会社 (旧 三菱地所藤和コミュニティ 株式会社 / 旧 Mtコミュニティスタッフ 株式会社含む)
大和ライフネクスト株式会社
株式会社 長谷工コミュニティ
三井不動産レジデンシャルサービス 株式会社
伊藤忠アーバンコミュニティ 株式会社
野村不動産パートナーズ 株式会社
東京都住宅供給公社
財団法人 住宅管理協会
社団法人 高層住宅管理業協会
株式会社 穴吹コミュニティ
株式会社 大京
ナイスコミュニティー 株式会社
大成サービス 株式会社
株式会社 URコミュニティ
株式会社あなぶきセザールサポート
双日総合管理 株式会社
株式会社 合人社計画研究所
住商建物 株式会社
東洋コミュニティサービス 株式会社
近鉄住宅管理 株式会社
中銀インテグレーション 株式会社
アーサーヒューマネット 株式会社
株式会社 ディ・エム・シー
オリックス・ファシリティーズ 株式会社
東福互光 株式会社
ネットワークサポート 株式会社
マンション管理共同職業訓練協会
株式会社 大阪スタジアムサービス
MMSマンションマネジメントサービス株式会社
ユニオン・シティサービス株式会社
株式会社 うえるねすさぼーと
三井不動産レジデンシャルサービス東北 株式会社

【 デパート・小売業 】

(13企業・団体)

企業・団体名
イオン 株式会社
株式会社 ロフト
株式会社 イトーヨーカ堂
株式会社 セブン-イレブン・ジャパン
株式会社 そごう・西武
株式会社 ヨークベニマル
株式会社 ヨークマート
株式会社 セブン&アイ・ホールディングス
サークルKサンクス
株式会社 ベルプラス
株式会社 東北シジシー
株式会社 伊徳
株式会社 マエダ

【 その他 】

(44企業・団体)

企業・団体名
全国農業協同組合中央会
日本生活協同組合連合会
スギホールディングス株式会社
JA長野中央会
JA熊本中央会
株式会社 ダスキン
JA山口中央会
株式会社 ジェネッツ
JA愛媛中央会
株式会社 朝日新聞社
JA広島中央会
警視庁
JA京都中央会
JA和歌山中央会
株式会社 セブン&アイ・クリエイトリック
社団法人 愛知県薬剤師会
日本柔道整復師会
厚生労働省
JA島根中央会
株式会社 セブン&アイ・フードシステムズ
株式会社 ケーエスケー
株式会社 宅配
株式会社 カワチ薬品
株式会社 LIXILイーアールエージャパン
一般社団法人 兵庫県薬剤師会
ファイザー 株式会社
日本赤十字社
パラマウントベッド 株式会社
株式会社 穴吹工務店
日本年金機構
社団法人 東京都柔道接骨師会
社団法人 愛知県歯科医師会
全日本美容業生活衛生同業組合連合会

日本労働者協同組合連合会
全国クリーニング生活衛生同業組合連合会
株式会社 大京穴吹建設
日本放送協会学園高等学校
株式会社 エフビーエス・ミヤマ
社団法人 全国シルバー人材センター事業協会
一般社団法人 日本作業療法士協会
株式会社 ヨーク警備
アイング 株式会社
日本青年会議所（大分ブロック）
ノバルティスファーマ 株式会社

[参考]

都道府県別キャラバン・メイト数、認知症サポーター数、開催回数
自治体・地域における養成数（自治体型）

※平成30年9月30日現在（平成30年9月30日までに提出された実施報告書に基づく）

<都道府県別 認知症サポーター数(キャラバンメイトを含む)>

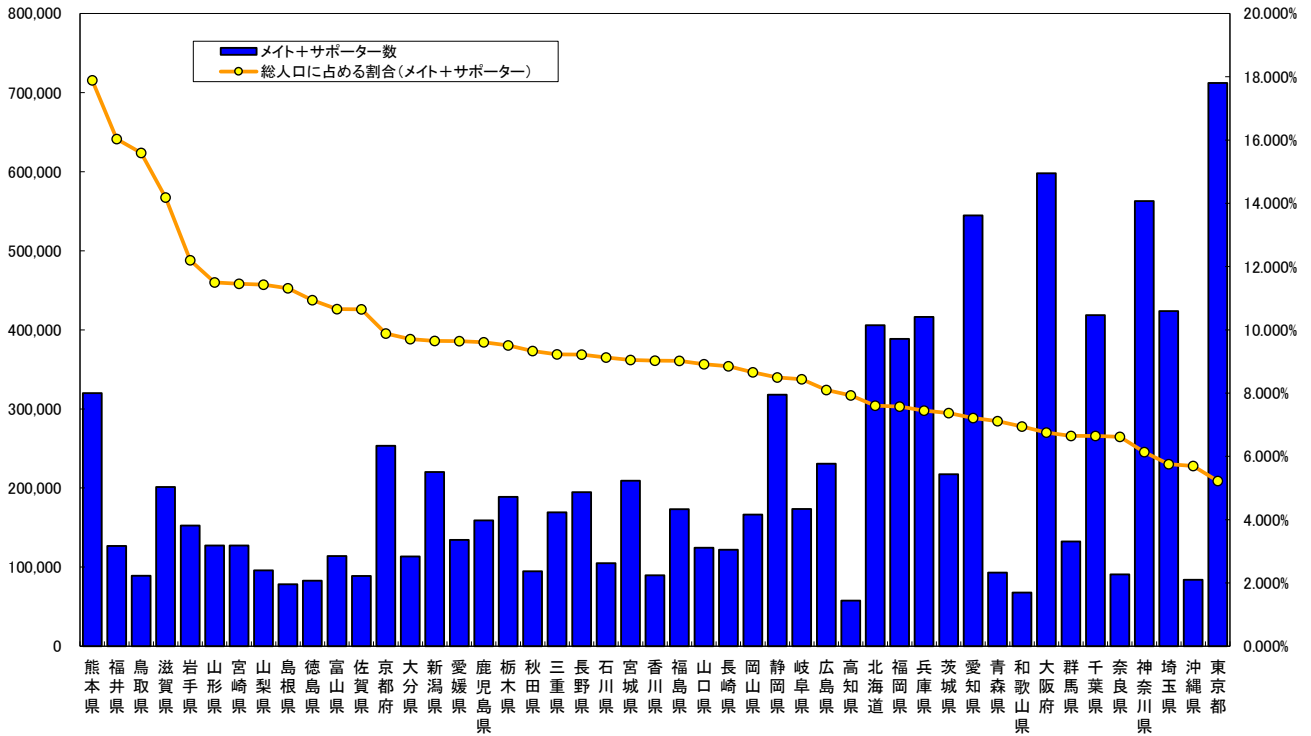

<都道府県別 認知症サポーター養成講座開催回数>

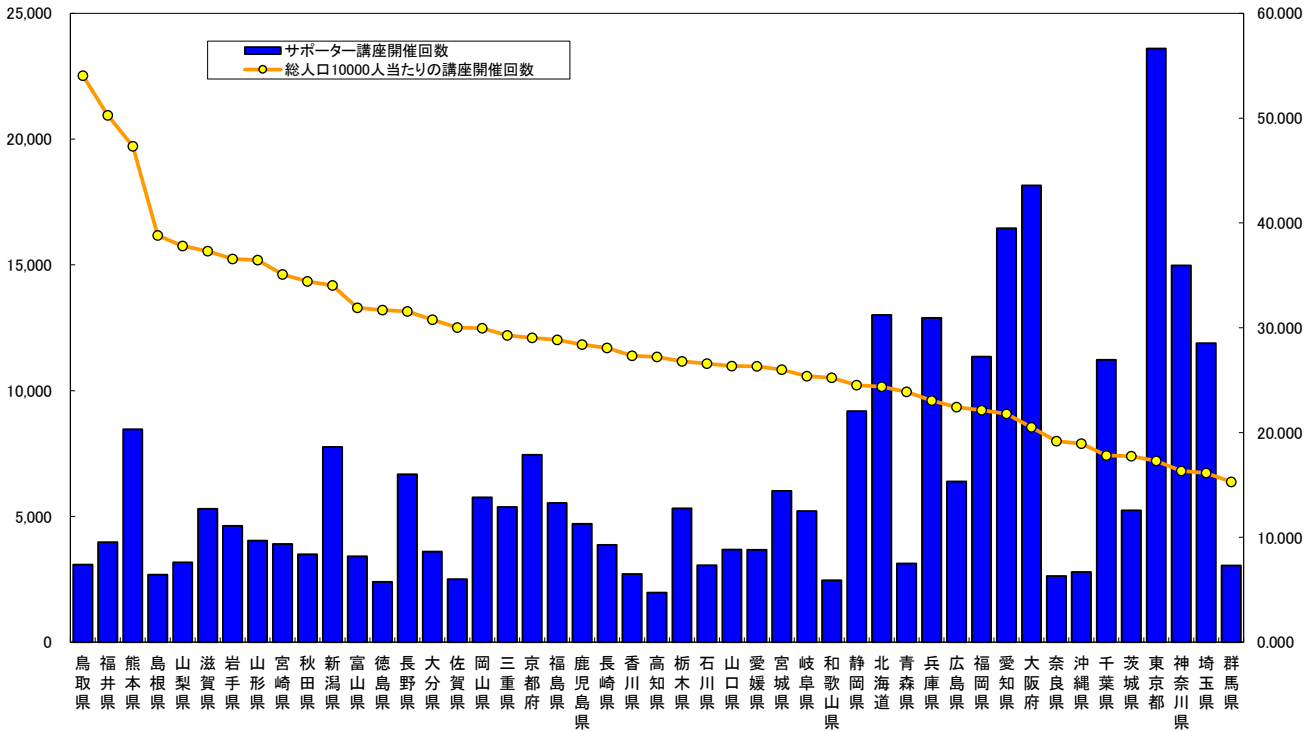

都道府県別キャラバン・メイト数、認知症サポーター数
自治体・地域における養成数（自治体型）

※平成30年9月30日現在

	総人口	65歳以上人口	高齢化率	サポーター講座開催回数	メイト数 (※1)	活動メイト数	非活動メイト数	サポーター数 (※2)	合計サポーター数 (メイト+サポーター数) (※1+※2)	総人口に占める割合 (メイト+サポーター)	メイト+サポーター1人当たり 担当高齢者人口	総人口10000人当たりの 講座開催回数
全国	127,707,259	34,793,745	27.2%	301,827	138,601	90,558	48,043	9,920,626	10,059,227	7.877%	3.5	23.634
北海道	5,339,539	1,618,695	30.3%	13,012	6,502	3,603	2,899	399,418	405,920	7.602%	4.0	24.369
青森県	1,308,707	408,815	31.2%	3,125	1,703	1,345	358	91,365	93,068	7.111%	4.4	23.879
岩手県	1,264,329	399,210	31.6%	4,623	1,675	1,052	623	152,569	154,244	12.200%	2.6	36.565
宮城県	2,312,080	616,101	26.6%	6,014	2,902	1,823	1,079	206,224	209,126	9.045%	2.9	26.011
秋田県	1,015,057	354,971	35.0%	3,494	2,099	1,110	989	92,594	94,693	9.329%	3.7	34.422
山形県	1,106,984	353,539	31.9%	4,037	2,276	1,562	714	125,022	127,298	11.500%	2.8	36.468
福島県	1,919,680	566,218	29.5%	5,538	2,366	1,736	630	170,846	173,212	9.023%	3.3	28.849
茨城県	2,951,087	816,035	27.7%	5,237	1,996	1,331	665	215,481	217,477	7.369%	3.8	17.746
栃木県	1,985,738	537,502	27.1%	5,321	2,197	1,531	666	186,563	188,760	9.506%	2.8	26.796
群馬県	1,990,584	563,819	28.3%	3,046	1,548	933	615	130,791	132,339	6.648%	4.3	15.302
埼玉県	7,363,011	1,877,516	25.5%	11,890	3,786	2,895	891	419,999	423,785	5.756%	4.4	16.148
千葉県	6,298,992	1,655,233	26.3%	11,223	4,241	2,799	1,442	414,289	418,530	6.644%	4.0	17.817
東京都	13,637,346	3,080,886	22.6%	23,597	7,888	5,770	2,118	704,117	712,005	5.221%	4.3	17.303
神奈川県	9,171,274	2,252,226	24.6%	14,980	7,899	5,764	2,135	554,862	562,761	6.136%	4.0	16.334
新潟県	2,281,291	705,995	30.9%	7,764	4,122	2,862	1,260	216,004	220,126	9.649%	3.2	34.033
富山県	1,069,512	331,297	31.0%	3,413	1,662	1,023	639	112,325	113,987	10.658%	2.9	31.912
石川県	1,150,398	327,229	28.4%	3,058	1,752	1,151	601	103,247	104,999	9.127%	3.1	26.582
福井県	790,758	229,436	29.0%	3,975	1,639	844	795	125,152	126,791	16.034%	1.8	50.268
山梨県	838,823	244,277	29.1%	3,171	1,507	931	576	94,372	95,879	11.430%	2.5	37.803
長野県	2,114,140	643,988	30.5%	6,674	4,518	2,527	1,991	190,327	194,845	9.216%	3.3	31.568
岐阜県	2,054,349	591,283	28.8%	5,215	2,604	1,728	876	170,806	173,410	8.441%	3.4	25.385
静岡県	3,743,015	1,067,203	28.5%	9,183	3,215	2,431	784	314,765	317,980	8.495%	3.4	24.534
愛知県	7,551,840	1,835,121	24.3%	16,455	4,854	3,376	1,478	539,851	544,705	7.213%	3.4	21.789
三重県	1,834,269	521,164	28.4%	5,370	2,501	1,428	1,073	166,769	169,270	9.228%	3.1	29.276
滋賀県	1,419,635	355,635	25.1%	5,298	2,314	1,605	709	199,077	201,391	14.186%	1.8	37.319
京都府	2,563,152	728,064	28.4%	7,446	5,006	2,999	2,007	248,292	253,298	9.882%	2.9	29.050
大阪府	8,856,444	2,348,417	26.5%	18,158	9,102	6,536	2,566	588,772	597,874	6.751%	3.9	20.503
兵庫県	5,589,708	1,536,417	27.5%	12,889	5,259	3,877	1,382	411,186	416,445	7.450%	3.7	23.058
奈良県	1,371,700	407,817	29.7%	2,630	1,367	880	487	89,440	90,807	6.620%	4.5	19.173
和歌山県	975,074	307,004	31.5%	2,461	1,452	981	471	66,280	67,732	6.946%	4.5	25.239
鳥取県	570,824	173,750	30.4%	3,086	1,449	806	643	87,540	88,989	15.590%	2.0	54.062
島根県	691,225	228,232	33.0%	2,682	1,493	741	752	76,705	78,198	11.313%	2.9	38.801
岡山県	1,920,619	559,894	29.2%	5,754	2,706	2,103	603	163,604	166,310	8.659%	3.4	29.959
広島県	2,848,846	803,704	28.2%	6,389	3,333	1,759	1,574	227,480	230,813	8.102%	3.5	22.427
山口県	1,396,197	461,935	33.1%	3,678	2,087	1,289	798	122,345	124,432	8.912%	3.7	26.343
徳島県	757,377	239,245	31.6%	2,400	1,462	892	570	81,389	82,851	10.939%	2.9	31.688
香川県	993,205	298,393	30.0%	2,714	1,199	838	361	88,450	89,649	9.026%	3.3	27.326
愛媛県	1,394,339	437,454	31.4%	3,671	2,013	1,022	991	132,480	134,493	9.646%	3.3	26.328
高知県	725,289	244,306	33.7%	1,974	2,099	859	1,240	55,384	57,483	7.926%	4.3	27.217

	総人口	65歳以上人口	高齢化率	サポーター 講座 開催回数	メイト数 (※1)	活動 メイト数	非活動 メイト数	サポーター数 (※2)	合計サポーター数 (メイト+ サポーター数) (※1+※2)	総人口に 占める割合 (メイト+ サポーター)	メイト+ サポーター 1人当たり 担当 高齢者人口	総人口10000 人当たりの 講座開催回数
福岡県	5,130,773	1,359,688	26.5%	11,352	5,678	3,347	2,331	383,003	388,681	7.575%	3.5	22.125
佐賀県	833,272	238,516	28.6%	2,501	1,065	727	338	87,648	88,713	10.646%	2.7	30.014
長崎県	1,379,003	424,443	30.8%	3,872	1,507	1,084	423	120,493	122,000	8.847%	3.5	28.078
熊本県	1,789,184	530,773	29.7%	8,467	2,726	1,813	913	317,297	320,023	17.887%	1.7	47.323
大分県	1,169,158	365,917	31.3%	3,598	2,007	1,158	849	111,454	113,461	9.705%	3.2	30.774
宮崎県	1,112,008	339,711	30.5%	3,902	2,327	1,345	982	125,030	127,357	11.453%	2.7	35.090
鹿児島県	1,655,888	501,604	30.3%	4,703	2,026	1,389	637	157,123	159,149	9.611%	3.2	28.402
沖縄県	1,471,536	304,489	20.7%	2,787	1,472	953	519	82,396	83,868	5.699%	3.6	18.939

ニューヨーク 日系人会 (アメリカ)				10	56	18	38	218	274			
フィラデルフィア 日系人会 (アメリカ)				2	32	12	20	21	53			
ワシントン 日系人会 (アメリカ)				3				77	77			
ボストン 日系人会 (アメリカ)				1				65	65			
トロント 日系人会 (カナダ)				4	52	11	41	48	100			
バンクーバー 日系人会 (カナダ)					51		51		51			
ドイツ 日系人会 (ドイツ)				47	49	21	28	722	771			
スイス 日系人会 (スイス)				6	1	1		71	72			
タイ 日系人会 (タイ)				4	53	31	22	132	185			
ブラジル 日系人会 (ブラジル)				5				312	312			

※平成30年9月30日までに提出された実施報告書による

※窓口：連絡先として設置されている自治体等を含む

※登録から2年未満のキャラバン・メイトは、活動メイトとしている

※登録から2年間にわたり講座開催実績のないキャラバン・メイトは、非活動メイトとしている

※人口、高齢者人口：総務省発表 住民基本台帳による（平成30年1月1日現在）

市町村別キャラバン・メイト数、認知症サポーター数 自治体・地域における養成数（自治体型）

平成30年9月30日現在

	総人口		高齢化率	市町村窓口	サポーター講座開催回数	メイト数			サポーター数	合計サポーター数 (メイト+サポーター数) (※1+※2)	総人口に占める割合 (メイト+サポーター) %	メイト+サポーター1人当たり 担当高齢者人口	総人口10000人当たりの講座開催回数
	65歳以上人口	メイト数(※1)				活動メイト数	非活動メイト数						
全国計	127,707,259	34,793,745	27.2%	1,759	301,827	138,601	90,558	48,043	9,920,626	10,059,227	7.877%	3.5	23.634
北海道計	5,339,539	1,618,695	30.3%	178	13,012	6,502	3,603	2,899	399,418	405,920	7.602%	4.0	24.369
北海道	5,339,539	1,618,695	30.3%	○	104	31	4	27	7,218	7,249			
札幌市	1,952,348	509,588	26.1%	○	2,962	1,389	824	565	102,941	104,330	5.344%	4.9	15.171
函館市	262,519	88,829	33.8%	○	415	299	145	154	13,104	13,403	5.106%	6.6	15.808
小樽市	118,948	46,195	38.8%	○	283	233	83	150	8,722	8,955	7.528%	5.2	23.792
旭川市	340,211	109,694	32.2%	○	852	241	125	116	28,003	28,244	8.302%	3.9	25.043
室蘭市	85,807	31,190	36.3%	○	294	171	93	78	8,289	8,460	9.859%	3.7	34.263
釧路市	172,391	54,990	31.9%	○	452	110	66	44	11,896	12,006	6.964%	4.6	26.219
帯広市	167,653	46,704	27.9%	○	567	135	85	50	16,391	16,526	9.857%	2.8	33.820
北見市	118,787	37,658	31.7%	○	416	133	75	58	11,449	11,582	9.750%	3.3	35.021
夕張市	8,362	4,227	50.6%	○	27	25	5	20	703	728	8.706%	5.8	32.289
岩見沢市	82,823	28,265	34.1%	○	284	37	22	15	9050	9,087	10.972%	3.1	34.290
網走市	36,322	11,002	30.3%	○	101	62	30	32	2,631	2,693	7.414%	4.1	27.807
留萌市	21,757	7,694	35.4%	○	214	31	17	14	4,157	4,188	19.249%	1.8	98.359
苫小牧市	172,373	47,410	27.5%	○	502	115	94	21	18,963	19,078	11.068%	2.5	29.123
稚内市	34,834	10,775	30.9%	○	117	117	21	96	3,193	3,310	9.502%	3.3	33.588
美唄市	22,211	9,057	40.8%	○	33	10	2	8	799	809	3.642%	11.2	14.858
芦別市	14,014	6,285	44.8%	○	69	26	18	8	1,648	1,674	11.945%	3.8	49.236
江別市	118,999	34,824	29.3%	○	156	118	56	62	7,441	7,559	6.352%	4.6	13.109
赤平市	10,464	4,764	45.5%	○	30	16	15	1	866	882	8.429%	5.4	28.670
紋別市	22,527	7,818	34.7%	○	47	51	41	10	1,279	1,330	5.904%	5.9	20.864
士別市	19,348	7,416	38.3%	○	30	27	24	3	827	854	4.414%	8.7	15.505
名寄市	27,909	8,792	31.5%	○	75	23	18	5	1,582	1,605	5.751%	5.5	26.873
三笠市	8,784	4,042	46.0%	○	34	12	7	5	627	639	7.275%	6.3	38.707
根室市	26,399	8,591	32.5%	○	66	14	10	4	1,706	1,720	6.515%	5.0	25.001
千歳市	96,841	21,380	22.1%	○	138	52	33	19	5,775	5,827	6.017%	3.7	14.250
滝川市	40,843	13,715	33.6%	○	117	35	29	6	3,072	3,107	7.607%	4.4	28.646
砂川市	17,364	6,462	37.2%	○	42	10	5	5	1,099	1,109	6.387%	5.8	24.188
歌志内市	3,408	1,688	49.5%	○	5	13	7	6	166	179	5.252%	9.4	14.671
深川市	21,237	8,532	40.2%	○	135	91	32	59	3,354	3,445	16.222%	2.5	63.568
富良野市	22,284	7,044	31.6%	○	75	18	7	11	1,468	1,486	6.668%	4.7	33.656
登別市	48,852	17,061	34.9%	○	190	102	54	48	6,309	6,411	13.123%	2.7	38.893
恵庭市	69,521	18,429	26.5%	○	198	89	64	25	7,532	7,621	10.962%	2.4	28.481
伊達市	34,772	12,419	35.7%	○	107	74	31	43	3,324	3,398	9.772%	3.7	30.772
北広島市	58,828	17,947	30.5%	○	164	79	70	9	6,194	6,273	10.663%	2.9	27.878
石狩市	58,502	18,699	32.0%	○	173	71	58	13	3,633	3,704	6.331%	5.0	29.572
北斗市	46,829	13,062	27.9%	○	146	142	73	69	6,018	6,160	13.154%	2.1	31.177
当別町	16,365	5,409	33.1%	○	129	52	44	8	4,460	4,512	27.571%	1.2	78.827
新篠津村	3,173	1,141	36.0%	○	30	23	17	6	525	548	17.271%	2.1	94.548
松前町	7,539	3,543	47.0%	○	18	29	13	16	377	406	5.385%	8.7	23.876
福島町	4,232	1,903	45.0%	○	3	15	6	9	92	107	2.528%	17.8	7.089
知内町	4,475	1,673	37.4%	○	7	15	3	12	215	230	5.140%	7.3	15.642
木古内町	4,288	1,990	46.4%	○	9	44	7	37	175	219	5.107%	9.1	20.989
七飯町	28,563	9,316	32.6%	○	16	44	15	29	768	812	2.843%	11.5	5.602
鹿部町	4,009	1,486	37.1%	○	7	3	3		139	142	3.542%	10.5	17.461
森町	15,892	5,707	35.9%	○	28	18	8	10	1,770	1,788	11.251%	3.2	17.619
八雲町	16,960	5,553	32.7%	○	54	16	11	5	848	864	5.094%	6.4	31.840
長万部町	5,517	2,236	40.5%	○	11	11	8	3	268	279	5.057%	8.0	19.938
江差町	7,895	2,803	35.5%	○	23	30	13	17	534	564	7.144%	5.0	29.132
上ノ国町	4,988	2,025	40.6%	○	2	8	3	5	133	141	2.827%	14.4	4.010
厚沢部町	3,992	1,594	39.9%	○	5	9	6	3	149	158	3.958%	10.1	12.525
乙部町	3,833	1,631	42.6%	○	5	12	2	10	232	244	6.366%	6.7	13.045
奥尻町	2,742	1,044	38.1%	○	7	4	3	1	85	89	3.246%	11.7	25.529
今金町	5,475	2,140	39.1%	○	63	4	3	1	1,718	1,722	31.452%	1.2	115.068

	総人口		高齢化率	市町村窓口	サポーター講座開催回数	メイト数			サポーター数	合計 サポーター数 (メイト+サポーター数) (※1+※2)	総人口に 占める割合 (メイト+サポーター)	メイト+サポーター 1人当たり 担当 高齢者人口	総人口10000 人当たりの 講座 開催回数
	65歳以上人口					(※1)	活動 メイト数	非活動 メイト数					
せたな町	8,195	3,614	44.1%	○	26	26	19	7	559	585	7.138%	6.2	31.727
島牧村	1,517	634	41.8%	○	3	3	3		30	33	2.175%	19.2	19.776
寿都町	3,048	1,193	39.1%	○	25	13	11	2	471	484	15.879%	2.5	82.021
黒松内町	2,904	1,068	36.8%	○	5	7	2	5	72	79	2.720%	13.5	17.218
蘭越町	4,767	1,797	37.7%	○	7	8	3	5	258	266	5.580%	6.8	14.684
ニセコ町	5,203	1,354	26.0%	○	1	10	4	6	9	19	0.365%	71.3	1.922
真狩村	2,088	736	35.2%	○	2	15	2	13	44	59	2.826%	12.5	9.579
留寿都村	2,049	489	23.9%	○		4	1	3		4	0.195%	122.3	
喜茂別町	2,248	876	39.0%	○	7	16	10	6	164	180	8.007%	4.9	31.139
京極町	3,080	1,068	34.7%	○	34	21	19	2	581	602	19.545%	1.8	110.390
倶知安町	16,432	3,761	22.9%	○	15	20	13	7	466	486	2.958%	7.7	9.129
共和町	6,034	1,916	31.8%	○	1	9	4	5	79	88	1.458%	21.8	1.657
岩内町	12,931	4,590	35.5%	○	15	32	21	11	524	556	4.300%	8.3	11.600
泊村	1,671	655	39.2%		1	3	1	2	35	38	2.274%	17.2	5.984
神恵内村	893	373	41.8%	○	3	1	1		58	59	6.607%	6.3	33.595
積丹町	2,121	968	45.6%	○	1	4	2	2	11	15	0.707%	64.5	4.715
古平町	3,185	1,358	42.6%	○	8	13	4	9	127	140	4.396%	9.7	25.118
仁木町	3,386	1,343	39.7%	○	8	7	5	2	220	227	6.704%	5.9	23.627
余市町	19,238	7,318	38.0%	○	22	49	14	35	472	521	2.708%	14.0	11.436
赤井川村	1,262	364	28.8%	○	3	7	3	4	175	182	14.422%	2.0	23.772
南幌町	7,687	2,430	31.6%	○	46	19	10	9	1,252	1,271	16.534%	1.9	59.841
奈井江町	5,527	2,194	39.7%	○	19	8	5	3	437	445	8.051%	4.9	34.377
上砂川町	3,125	1,544	49.4%	○	26	11	11		714	725	23.200%	2.1	83.200
由仁町	5,281	2,088	39.5%	○	26	7	5	2	566	573	10.850%	3.6	49.233
長沼町	11,042	3,933	35.6%	○	29	9	5	4	737	746	6.756%	5.3	26.263
栗山町	12,052	4,611	38.3%	○	56	14	9	5	1,351	1,365	11.326%	3.4	46.465
月形町	3,298	1,326	40.2%	○	11	20	11	9	393	413	12.523%	3.2	33.354
浦臼町	1,893	814	43.0%	○	1	5	3	2	62	67	3.539%	12.1	5.283
新十津川町	6,701	2,558	38.2%	○	30	11	10	1	557	568	8.476%	4.5	44.769
妹背牛町	3,020	1,367	45.3%	○	6	3		3	275	278	9.205%	4.9	19.868
秩父別町	2,436	997	40.9%	○	5	7	3	4	208	215	8.826%	4.6	20.525
雨竜町	2,503	980	39.2%	○	5	4	4		169	173	6.912%	5.7	19.976
北竜町	1,908	826	43.3%	○	15	10	5	5	222	232	12.159%	3.6	78.616
沼田町	3,149	1,321	41.9%	○	33	9	7	2	486	495	15.719%	2.7	104.795
幌加内町	1,553	606	39.0%	○	14	6	6		310	316	20.348%	1.9	90.148
鷹栖町	7,004	2,307	32.9%	○	22	19	7	12	516	535	7.638%	4.3	31.411
東神楽町	10,380	2,617	25.2%	○	4	1	1		108	109	1.050%	24.0	3.854
当麻町	6,560	2,659	40.5%	○		5		5		5	0.076%	531.8	
比布町	3,794	1,546	40.7%	○	17	10	9	1	475	485	12.783%	3.2	44.808
愛別町	2,879	1,279	44.4%	○	9	3	2	1	219	222	7.711%	5.8	31.261
上川町	3,706	1,590	42.9%	○	4	8	4	4	80	88	2.375%	18.1	10.793
東川町	8,328	2,664	32.0%	○	15	40	17	23	339	379	4.551%	7.0	18.012
美瑛町	10,211	3,750	36.7%	○	52	15	13	2	1,256	1,271	12.447%	3.0	50.925
上富良野町	10,967	3,388	30.9%	○	17	17	15	2	378	395	3.602%	8.6	15.501
中富良野町	5,078	1,745	34.4%	○	16	14	11	3	463	477	9.393%	3.7	31.508
南富良野町	2,563	809	31.6%	○	15	3		3	429	432	16.855%	1.9	58.525
占冠村	1,450	327	22.6%	○	5	5	2	3	84	89	6.138%	3.7	34.483
和寒町	3,476	1,495	43.0%	○	19	10	8	2	599	609	17.520%	2.5	54.661
剣淵町	3,176	1,228	38.7%	○	9	4	4		266	270	8.501%	4.5	28.338
下川町	3,339	1,313	39.3%	○	11	9	9		112	121	3.624%	10.9	32.944
美深町	4,482	1,766	39.4%	○	14	6	3	3	297	303	6.760%	5.8	31.236
音威子府村	771	221	28.7%			1		1		1	0.130%	221.0	
中川町	1,577	618	39.2%	○	4	7	6	1	134	141	8.941%	4.4	25.365
増毛町	4,435	1,954	44.1%	○	5	6	3	3	182	188	4.239%	10.4	11.274
小平町	3,216	1,257	39.1%	○	5	4	3	1	91	95	2.954%	13.2	15.547
苫前町	3,193	1,305	40.9%	○	26	8	6	2	357	365	11.431%	3.6	81.428
羽幌町	7,157	2,950	41.2%	○	12	6	4	2	232	238	3.325%	12.4	16.767
初山別村	1,197	448	37.4%	○	4	2	2		32	34	2.840%	13.2	33.417

	総人口		高齢化率	市町村窓口	サポーター講座開催回数	メイト数			サポーター数	合計 サポーター数 (メイト+サポーター数) (※1+※2)	総人口に 占める割合 (メイト+サポーター)	メイト+サポーター 1人当たり 担当 高齢者人口	総人口10000 人当たりの 講座 開催回数
	65歳以上人口					(※1)	活動 メイト数	非活動 メイト数					
遠別町	2,718	1,055	38.8%	○	29	6	6		477	483	17.770%	2.2	106.696
天塩町	3,161	1,072	33.9%	○	10	7	5	2	367	374	11.832%	2.9	31.636
幌延町	2,394	668	27.9%	○	2	5	4	1	53	58	2.423%	11.5	8.354
猿払村	2,723	617	22.7%	○	20	13	5	8	335	348	12.780%	1.8	73.448
浜頓別町	3,727	1,254	33.6%	○	5	11	5	6	62	73	1.959%	17.2	13.416
中頓別町	1,762	681	38.6%	○	3	2	1	1	126	128	7.264%	5.3	17.026
枝幸町	8,332	2,785	33.4%	○	14	15	8	7	326	341	4.093%	8.2	16.803
豊富町	3,991	1,295	32.4%	○	4	8	5	3	116	124	3.107%	10.4	10.023
礼文町	2,598	908	34.9%	○	4	3	3		90	93	3.580%	9.8	15.396
利尻町	2,100	828	39.4%	○	6	1	1		120	121	5.762%	6.8	28.571
利尻富士町	2,578	971	37.7%	○	1	3	2	1	19	22	0.853%	44.1	3.879
美幌町	19,954	6,760	33.9%	○	49	21	9	12	2,056	2,077	10.409%	3.3	24.556
津別町	4,846	2,094	43.2%	○	27	6	4	2	883	889	18.345%	2.4	55.716
斜里町	11,723	3,816	32.6%	○	41	12	8	4	1,536	1,548	13.205%	2.5	34.974
清里町	4,166	1,497	35.9%	○	10	5	4	1	289	294	7.057%	5.1	24.004
小清水町	4,983	1,825	36.6%	○	31	10	6	4	842	852	17.098%	2.1	62.212
訓子府町	5,110	1,888	36.9%	○	52	12	9	3	1,114	1,126	22.035%	1.7	101.761
置戸町	2,976	1,262	42.4%	○	23	6	6		535	541	18.179%	2.3	77.285
佐呂間町	5,243	2,016	38.5%	○	34	26	14	12	1,130	1,156	22.048%	1.7	64.848
遠軽町	20,362	7,308	35.9%	○	47	13	12	1	1,514	1,527	7.499%	4.8	23.082
湧別町	9,066	3,367	37.1%	○	19	13	5	8	412	425	4.688%	7.9	20.957
滝上町	2,666	1,138	42.7%	○	6	3	2	1	46	49	1.838%	23.2	22.506
興部町	3,887	1,235	31.8%	○	23	12	12		357	369	9.493%	3.3	59.172
西興部村	1,117	370	33.1%	○	3	5	4	1	80	85	7.610%	4.4	26.858
雄武町	4,508	1,469	32.6%	○	20	7	6	1	368	375	8.319%	3.9	44.366
大空町	7,282	2,532	34.8%	○	26	7	6	1	959	966	13.266%	2.6	35.704
豊浦町	4,080	1,448	35.5%	○	48	44	15	29	1,082	1,126	27.598%	1.3	117.647
壮瞥町	2,601	1,009	38.8%	○	11	6	6		225	231	8.881%	4.4	42.291
白老町	17,314	7,444	43.0%	○	68	37	21	16	1,779	1,816	10.489%	4.1	39.275
厚真町	4,661	1,717	36.8%	○	6	13	6	7	149	162	3.476%	10.6	12.873
洞爺湖町	9,038	3,643	40.3%	○	31	52	15	37	603	655	7.247%	5.6	34.300
安平町	8,167	2,894	35.4%	○	14	13	5	8	413	426	5.216%	6.8	17.142
むかわ町	8,378	3,238	38.6%	○	26	17	11	6	750	767	9.155%	4.2	31.034
日高町	12,355	4,116	33.3%	○	58	32	19	13	1,114	1,146	9.276%	3.6	46.945
平取町	5,141	1,752	34.1%	○	28	26	21	5	447	473	9.201%	3.7	54.464
新冠町	5,574	1,716	30.8%	○	30	11	7	4	881	892	16.003%	1.9	53.821
浦河町	12,617	3,943	31.3%	○	83	56	42	14	1,962	2,018	15.994%	2.0	65.784
様似町	4,420	1,716	38.8%	○	29	12	10	2	749	761	17.217%	2.3	65.611
えりも町	4,853	1,470	30.3%	○	11	13	5	8	165	178	3.668%	8.3	22.666
新ひだか町	23,011	7,570	32.9%	○	79	52	21	31	2,253	2,305	10.017%	3.3	34.331
音更町	45,032	12,386	27.5%	○	168	81	38	43	5,980	6,061	13.459%	2.0	37.307
士幌町	6,214	1,944	31.3%	○	91	41	30	11	1,514	1,555	25.024%	1.3	146.444
上士幌町	4,988	1,729	34.7%	○	39	9	9		1,073	1,082	21.692%	1.6	78.188
鹿追町	5,503	1,581	28.7%	○	14	14	6	8	339	353	6.415%	4.5	25.441
新得町	6,292	2,235	35.5%	○	42	102	31	71	1,172	1,274	20.248%	1.8	66.751
清水町	9,597	3,357	35.0%	○	48	35	20	15	2,005	2,040	21.257%	1.6	50.016
芽室町	18,734	5,313	28.4%	○	89	17	11	6	2,290	2,307	12.315%	2.3	47.507
中札内村	3,958	1,122	28.3%	○	13	6	3	3	325	331	8.363%	3.4	32.845
更別村	3,235	942	29.1%	○	16	11	7	4	408	419	12.952%	2.2	49.459
大樹町	5,650	1,959	34.7%	○	37	14	6	8	822	836	14.796%	2.3	65.487
広尾町	7,030	2,562	36.4%	○	41	19	10	9	1,017	1,036	14.737%	2.5	58.321
幕別町	27,068	8,398	31.0%	○	70	35	23	12	2,014	2,049	7.570%	4.1	25.861
池田町	6,875	2,846	41.4%	○	16	18	14	4	533	551	8.015%	5.2	23.273
豊頃町	3,212	1,245	38.8%	○	16	10	8	2	252	262	8.157%	4.8	49.813
本別町	7,254	2,871	39.6%	○	53	102	23	79	1,178	1,280	17.645%	2.2	73.063
足寄町	7,061	2,708	38.4%	○	49	62	29	33	1,345	1,407	19.926%	1.9	69.395
陸別町	2,442	925	37.9%	○	8	18	3	15	206	224	9.173%	4.1	32.760
浦幌町	4,870	1,951	40.1%	○	18	14	12	2	379	393	8.070%	5.0	36.961

	総人口		高齢化率	市町村窓口	サポーター講座開催回数	メイト数			サポーター数	合計 サポーター数 (メイト+サポーター数) (※1+※2)	総人口に占める割合 (メイト+サポーター)	メイト+サポーター1人当たり担当高齢者人口	総人口10000人当たりの講座開催回数
	65歳以上人口					(※1)	活動メイト数	非活動メイト数					
釧路町	19,946	5,302	26.6%	○	48	22	19	3	1,693	1,715	8.598%	3.1	24.065
厚岸町	9,648	3,262	33.8%	○	56	14	11	3	884	898	9.308%	3.6	58.043
浜中町	5,997	1,791	29.9%	○	5	14	7	7	137	151	2.518%	11.9	8.338
標茶町	7,728	2,497	32.3%	○	19	9	8	1	536	545	7.052%	4.6	24.586
弟子屈町	7,428	2,815	37.9%	○	11	15	8	7	295	310	4.173%	9.1	14.809
鶴居村	2,538	768	30.3%	○	8	3	3		139	142	5.595%	5.4	31.521
白糠町	8,037	3,178	39.5%	○	18	9	7	2	439	448	5.574%	7.1	22.396
別海町	15,377	4,022	26.2%	○	48	13	9	4	553	566	3.681%	7.1	31.215
中標津町	23,661	5,797	24.5%	○	64	10	9	1	1,350	1,360	5.748%	4.3	27.049
標津町	5,375	1,574	29.3%	○	24	9	5	4	706	715	13.302%	2.2	44.651
羅臼町	5,231	1,480	28.3%	○	21	7	5	2	390	397	7.589%	3.7	40.145
青森県計	1,308,707	408,815	31.2%	41	3,125	1,703	1,345	358	91,365	93,068	7.111%	4.4	23.879
青森県	1,308,707	408,815	31.2%	○	75	43	41	2	4,904	4,947			
青森市	287,574	84,764	29.5%	○	549	192	164	28	16,252	16,444	5.718%	5.2	19.091
弘前市	174,050	53,396	30.7%	○	269	131	104	27	7,672	7,803	4.483%	6.8	15.455
八戸市	232,361	66,956	28.8%	○	462	150	141	9	16,505	16,655	7.168%	4.0	19.883
黒石市	34,045	10,551	31.0%	○	43	55	42	13	1,693	1,748	5.134%	6.0	12.630
五所川原市	55,741	18,215	32.7%	○	110	33	29	4	5,128	5,161	9.259%	3.5	19.734
十和田市	62,296	19,587	31.4%	○	362	127	109	18	8,838	8,965	14.391%	2.2	58.110
三沢市	40,227	9,915	24.6%	○	97	38	36	2	2,524	2,562	6.369%	3.9	24.113
むつ市	58,904	18,255	31.0%	○	140	56	37	19	3,672	3,728	6.329%	4.9	23.767
つがる市	33,254	11,833	35.6%	○	68	54	47	7	1,936	1,990	5.984%	5.9	20.449
平川市	31,708	10,286	32.4%	○	109	164	81	83	2,396	2,560	8.074%	4.0	34.376
平内町	11,273	4,190	37.2%	○	9	14	4	10	186	200	1.774%	21.0	7.984
今別町	2,759	1,428	51.8%	○	2	6	3	3	46	52	1.885%	27.5	7.249
蓬田村	2,868	1,077	37.6%	○	1	10	1	9	15	25	0.872%	43.1	3.487
外ヶ浜町	6,295	2,901	46.1%	○	30	24	20	4	403	427	6.783%	6.8	47.657
鱒ヶ沢町	10,306	4,122	40.0%	○	32	13	13		1,148	1,161	11.265%	3.6	31.050
深浦町	8,463	3,886	45.9%	○	33	20	19	1	597	617	7.291%	6.3	38.993
西目屋村	1,356	542	40.0%	○	7	6	5	1	161	167	12.316%	3.2	51.622
藤崎町	15,172	4,693	30.9%	○	22	37	30	7	419	456	3.006%	10.3	14.500
大鰐町	9,824	3,978	40.5%	○	36	40	32	8	1,055	1,095	11.146%	3.6	36.645
田舎館村	7,976	2,703	33.9%	○	25	8	4	4	406	414	5.191%	6.5	31.344
板柳町	13,967	4,872	34.9%	○	26	9	8	1	781	790	5.656%	6.2	18.615
鶴田町	13,228	4,538	34.3%	○	39	14	13	1	1,299	1,313	9.926%	3.5	29.483
中泊町	11,406	4,551	39.9%	○	18	38	27	11	551	589	5.164%	7.7	15.781
野辺地町	13,562	4,801	35.4%	○	12	5	5		314	319	2.352%	15.1	8.848
七戸町	16,044	6,087	37.9%	○	31	68	37	31	620	688	4.288%	8.8	19.322
六戸町	10,998	3,487	31.7%	○	46	32	28	4	1,104	1,136	10.329%	3.1	41.826
横浜町	4,648	1,715	36.9%	○	17	27	26	1	504	531	11.424%	3.2	36.575
東北町	17,932	6,197	34.6%	○	32	52	43	9	831	883	4.924%	7.0	17.845
六ヶ所村	10,475	2,644	25.2%	○	30	32	28	4	718	750	7.160%	3.5	28.640
おいらせ町	25,300	6,430	25.4%	○	46	32	27	5	1,550	1,582	6.253%	4.1	18.182
大間町	5,482	1,680	30.6%	○	57	14	8	6	865	879	16.034%	1.9	103.977
東通村	6,601	2,182	33.1%	○	54	19	14	5	1,037	1,056	15.998%	2.1	81.806
風間浦村	1,982	822	41.5%	○	1				33	33	1.665%	24.9	5.045
佐井村	2,102	875	41.6%	○	12	1	1		177	178	8.468%	4.9	57.088
三戸町	10,333	3,987	38.6%	○	43	46	40	6	1,047	1,093	10.578%	3.6	41.614
五戸町	17,627	6,449	36.6%	○	56	22	22		1,594	1,616	9.168%	4.0	31.769
田子町	5,664	2,255	39.8%	○	22	7	7		407	414	7.309%	5.4	38.842
南部町	18,599	6,773	36.4%	○	60	43	36	7	1,393	1,436	7.721%	4.7	32.260
階上町	13,719	4,026	29.3%	○	10	15	9	6	238	253	1.844%	15.9	7.289
新郷村	2,586	1,166	45.1%	○	32	6	4	2	346	352	13.612%	3.3	123.743
岩手県計	1,264,329	399,210	31.6%	34	4,623	1,675	1,052	623	152,569	154,244	12.200%	2.6	36.565
岩手県	1,264,329	399,210	31.6%	○	470	96	42	54	24,296	24,392			
盛岡市	291,859	76,527	26.2%	○	614	275	179	96	18,579	18,854	6.460%	4.1	21.038
宮古市	54,159	19,371	35.8%	○	218	105	50	55	5,435	5,540	10.229%	3.5	40.252
大船渡市	37,264	13,345	35.8%	○	200	46	25	21	4,666	4,712	12.645%	2.8	53.671

	総人口		高齢化率	市町村窓口	サポーター講座開催回数	メイト数			サポーター数	合計 サポーター数 (メイト+サポーター数) (※1+※2)	総人口に 占める割合 (メイト+サポーター)	メイト+サポーター 1人当たり 担当 高齢者人口	総人口10000 人当たりの 講座 開催回数
	65歳以上人口					(※1)	活動 メイト数	非活動 メイト数					
花巻市	97,027	31,960	32.9%	○	466	81	80	1	10,344	10,425	10.744%	3.1	48.028
北上市	92,911	24,682	26.6%	○	183	81	59	22	7,593	7,674	8.260%	3.2	19.696
久慈市	35,678	11,022	30.9%	○	174	45	32	13	5,767	5,812	16.290%	1.9	48.770
遠野市	27,772	10,579	38.1%	○	109	84	43	41	3,093	3,177	11.440%	3.3	39.248
一関市	119,273	41,308	34.6%	○	224	96	56	40	8,715	8,811	7.387%	4.7	18.780
陸前高田市	19,553	7,399	37.8%	○	101	64	20	44	2,853	2,917	14.918%	2.5	51.654
釜石市	34,656	13,052	37.7%	○	79	38	23	15	2,496	2,534	7.312%	5.2	22.795
二戸市	27,566	9,678	35.1%	○	85	32	17	15	2,693	2,725	9.885%	3.6	30.835
八幡平市	26,287	9,919	37.7%	○	61	22	14	8	2,584	2,606	9.914%	3.8	23.205
奥州市	118,852	39,295	33.1%	○	200	78	59	19	12,332	12,410	10.442%	3.2	16.828
雫石町	16,959	5,937	35.0%	○	339	33	29	4	5,659	5,692	33.563%	1.0	199.894
葛巻町	6,355	2,776	43.7%	○	48	12	8	4	1,326	1,338	21.054%	2.1	75.531
岩手町	13,761	5,030	36.6%	○	73	16	13	3	3,831	3,847	27.956%	1.3	53.048
滝沢市	55,152	12,855	23.3%	○	101	57	30	27	3,153	3,210	5.820%	4.0	18.313
紫波町	33,288	9,850	29.6%	○	119	57	17	40	4,169	4,226	12.695%	2.3	35.749
矢巾町	27,372	6,687	24.4%	○	136	47	33	14	4,816	4,863	17.766%	1.4	49.686
西和賀町	5,839	2,750	47.1%	○	38	20	18	2	1,604	1,624	27.813%	1.7	65.080
金ヶ崎町	15,751	4,622	29.3%	○	66	42	29	13	2,291	2,333	14.812%	2.0	41.902
平泉町	7,780	2,805	36.1%	○	38	14	12	2	1,472	1,486	19.100%	1.9	48.843
住田町	5,652	2,400	42.5%	○	23	21	13	8	823	844	14.933%	2.8	40.694
大槌町	12,055	4,339	36.0%	○	96	18	16	2	1,877	1,895	15.720%	2.3	79.635
山田町	15,984	5,930	37.1%	○	94	51	36	15	2,348	2,399	15.009%	2.5	58.809
岩泉町	9,613	3,995	41.6%	○	20	11	10	1	717	728	7.573%	5.5	20.805
田野畑村	3,533	1,329	37.6%	○	5	6	4	2	80	86	2.434%	15.5	14.152
普代村	2,776	1,067	38.4%	○	19	12	10	2	410	422	15.202%	2.5	68.444
軽米町	9,399	3,515	37.4%	○	20	39	20	19	1,704	1,743	18.545%	2.0	21.279
野田村	4,315	1,528	35.4%	○	66	17	15	2	1,181	1,198	27.764%	1.3	152.955
九戸村	5,927	2,368	40.0%	○	19	9	9		921	930	15.691%	2.5	32.057
洋野町	17,131	6,264	36.6%	○	102	35	22	13	2,142	2,177	12.708%	2.9	59.541
一戸町	12,830	5,026	39.2%	○	17	15	9	6	599	614	4.786%	8.2	13.250
宮城県計	2,312,080	616,101	26.6%	36	6,014	2,902	1,823	1,079	206,224	209,126	9.045%	2.9	26.011
宮城県	2,312,080	616,101	26.6%	○	382	37	10	27	17,266	17,303			
仙台市	1,060,545	244,323	23.0%	○	2,047	781	466	315	76,418	77,199	7.279%	3.2	19.301
石巻市	146,162	46,204	31.6%	○	282	188	130	58	8,170	8,358	5.718%	5.5	19.294
塩竈市	54,873	17,745	32.3%	○	215	76	57	19	4,840	4,916	8.959%	3.6	39.181
気仙沼市	64,947	23,588	36.3%	○	215	135	80	55	8,142	8,277	12.744%	2.8	33.104
白石市	34,718	11,477	33.1%	○	120	54	31	23	4,186	4,240	12.213%	2.7	34.564
名取市	78,460	16,932	21.6%	○	101	61	54	7	3,095	3,156	4.022%	5.4	12.873
角田市	29,713	9,859	33.2%	○	72	61	43	18	3,577	3,638	12.244%	2.7	24.232
多賀城市	62,474	14,587	23.3%	○	96	64	46	18	2,655	2,719	4.352%	5.4	15.366
岩沼市	44,221	11,040	25.0%	○	152	57	43	14	7,988	8,045	18.193%	1.4	34.373
登米市	81,094	26,381	32.5%	○	169	97	49	48	5,225	5,322	6.563%	5.0	20.840
栗原市	69,382	25,926	37.4%	○	370	153	93	60	11,048	11,201	16.144%	2.3	53.328
東松島市	40,247	11,167	27.7%	○	130	69	47	22	3,147	3,216	7.991%	3.5	32.301
大崎市	132,321	37,539	28.4%	○	666	312	187	125	18,785	19,097	14.432%	2.0	50.332
蔵王町	12,333	4,311	35.0%	○	37	64	30	34	1,127	1,191	9.657%	3.6	30.001
七ヶ宿町	1,427	670	47.0%	○	4	3	2	1	42	45	3.153%	14.9	28.031
大河原町	23,669	6,240	26.4%	○	88	75	38	37	2,275	2,350	9.929%	2.7	37.179
村田町	11,262	3,667	32.6%	○	24	34	31	3	817	851	7.556%	4.3	21.311
柴田町	38,012	10,777	28.4%	○	69	38	24	14	2,187	2,225	5.853%	4.8	18.152
川崎町	8,912	3,070	34.4%	○	21	73	45	28	492	565	6.340%	5.4	23.564
丸森町	13,929	5,427	39.0%	○	37	37	19	18	1,146	1,183	8.493%	4.6	26.563
亘理町	33,834	9,971	29.5%	○	68	18	15	3	2,292	2,310	6.827%	4.3	20.098
山元町	12,415	4,783	38.5%	○	28	38	20	18	712	750	6.041%	6.4	22.553
松島町	14,459	5,312	36.7%	○	20	9	8	1	1,195	1,204	8.327%	4.4	13.832
七ヶ浜町	18,983	5,405	28.5%	○	37	4	4		1,764	1,768	9.314%	3.1	19.491
利府町	36,250	7,757	21.4%	○	43	21	11	10	1,221	1,242	3.426%	6.2	11.862
大和町	28,697	6,086	21.2%	○	31	27	20	7	1,294	1,321	4.603%	4.6	10.803

	総人口		高齢化率	市町村窓口	サポーター講座開催回数	メイト数			サポーター数	合計 サポーター数 (メイト+サポーター数) (※1+※2)	総人口に占める割合 (メイト+サポーター)	メイト+サポーター1人当たり担当高齢者人口	総人口10000人当たりの講座開催回数
	65歳以上人口					(※1)	活動メイト数	非活動メイト数					
大郷町	8,235	2,855	34.7%	○	17	28	20	8	364	392	4.760%	7.3	20.644
富谷市	52,635	9,884	18.8%	○	41	20	12	8	1,789	1,809	3.437%	5.5	7.789
大衡村	5,875	1,661	28.3%	○	9	7	1	6	259	266	4.528%	6.2	15.319
色麻町	6,997	2,208	31.6%	○	28	34	26	8	1,484	1,518	21.695%	1.5	40.017
加美町	23,853	8,263	34.6%	○	98	63	48	15	3,667	3,730	15.637%	2.2	41.085
涌谷町	16,592	5,623	33.9%	○	39	46	42	4	1,112	1,158	6.979%	4.9	23.505
美里町	24,707	8,249	33.4%	○	49	31	22	9	1,667	1,698	6.873%	4.9	19.832
女川町	6,637	2,531	38.1%	○	78	21	10	11	1,768	1,789	26.955%	1.4	117.523
南三陸町	13,210	4,583	34.7%	○	131	66	39	27	3,008	3,074	23.270%	1.5	99.167
秋田県計	1,015,057	354,971	35.0%	26	3,494	2,099	1,110	989	92,594	94,693	9.329%	3.7	34.422
秋田県	1,015,057	354,971	35.0%	○	79	82	64	18	3,323	3,405			
秋田市	312,374	92,906	29.7%	○	774	321	234	87	21,142	21,463	6.871%	4.3	24.778
能代市	54,275	20,880	38.5%	○	298	90	47	43	5,915	6,005	11.064%	3.5	54.906
横手市	91,743	33,063	36.0%	○	380	186	72	114	9,773	9,959	10.855%	3.3	41.420
大館市	73,632	27,340	37.1%	○	233	88	50	38	5,204	5,292	7.187%	5.2	31.644
男鹿市	28,407	12,323	43.4%	○	60	11	9	2	1,771	1,782	6.273%	6.9	21.122
湯沢市	46,330	17,119	37.0%	○	203	104	60	44	5,448	5,552	11.984%	3.1	43.816
鹿角市	31,604	11,923	37.7%	○	134	98	61	37	2,704	2,802	8.866%	4.3	42.400
由利本荘市	78,505	27,315	34.8%	○	264	76	54	22	8,872	8,948	11.398%	3.1	33.628
潟上市	33,213	10,737	32.3%	○	90	65	9	56	4,077	4,142	12.471%	2.6	27.098
大仙市	83,014	29,662	35.7%	○	204	224	120	104	5,190	5,414	6.522%	5.5	24.574
北秋田市	32,837	13,720	41.8%	○	102	46	28	18	2,896	2,942	8.959%	4.7	31.063
にかほ市	25,146	8,954	35.6%	○	87	56	44	12	1,961	2,017	8.021%	4.4	34.598
仙北市	26,991	10,726	39.7%	○	168	81	65	16	4,035	4,116	15.250%	2.6	62.243
小坂町	5,235	2,238	42.8%	○	34	25	24	1	778	803	15.339%	2.8	64.947
上小阿仁村	2,375	1,193	50.2%	○	26	2	2		464	466	19.621%	2.6	109.474
藤里町	3,374	1,528	45.3%	○	14	11	7	4	256	267	7.913%	5.7	41.494
三種町	17,084	7,014	41.1%	○	73	21	14	7	1,540	1,561	9.137%	4.5	42.730
八峰町	7,361	3,197	43.4%	○	7	11	8	3	194	205	2.785%	15.6	9.510
五城目町	9,524	4,146	43.5%	○	46	15	11	4	1,236	1,251	13.135%	3.3	48.299
八郎潟町	6,022	2,367	39.3%	○	5	6	5	1	335	341	5.663%	6.9	8.303
井川町	4,877	1,882	38.6%	○	17	14	6	8	384	398	8.161%	4.7	34.857
大潟村	3,205	1,006	31.4%	○	26	7	5	2	508	515	16.069%	2.0	81.123
美郷町	19,983	7,207	36.1%	○	44	108	49	59	1,687	1,795	8.983%	4.0	22.019
羽後町	15,343	5,529	36.0%	○	117	346	58	288	2,677	3,023	19.703%	1.8	76.256
東成瀬村	2,603	996	38.3%	○	9	5	4	1	224	229	8.798%	4.3	34.575
山形県計	1,106,984	353,539	31.9%	36	4,037	2,276	1,562	714	125,022	127,298	11.500%	2.8	36.468
山形県	1,106,984	353,539	31.9%	○	292	51	33	18	15,484	15,535			
山形市	248,024	70,434	28.4%	○	592	413	288	125	22,026	22,439	9.047%	3.1	23.869
米沢市	81,847	24,812	30.3%	○	310	126	86	40	6,297	6,423	7.848%	3.9	37.876
鶴岡市	128,552	42,741	33.2%	○	523	406	247	159	15,323	15,729	12.236%	2.7	40.684
酒田市	104,317	35,515	34.0%	○	461	288	156	132	11,919	12,207	11.702%	2.9	44.192
新庄市	36,347	11,112	30.6%	○	64	46	30	16	1,665	1,711	4.707%	6.5	17.608
寒河江市	41,463	12,654	30.5%	○	169	78	72	6	4,811	4,889	11.791%	2.6	40.759
上山市	30,889	11,312	36.6%	○	91	72	59	13	3,412	3,484	11.279%	3.2	29.460
村山市	24,707	9,059	36.7%	○	62	46	22	24	2,508	2,554	10.337%	3.5	25.094
長井市	27,257	9,174	33.7%	○	79	50	40	10	2,287	2,337	8.574%	3.9	28.983
天童市	61,998	17,869	28.8%	○	98	71	49	22	6,011	6,082	9.810%	2.9	15.807
東根市	47,858	12,830	26.8%	○	96	67	45	22	4,290	4,357	9.104%	2.9	20.059
尾花沢市	16,589	6,223	37.5%	○	44	42	34	8	1,348	1,390	8.379%	4.5	26.524
南陽市	31,822	10,189	32.0%	○	90	38	25	13	2,101	2,139	6.722%	4.8	28.282
山辺町	14,521	4,657	32.1%	○	79	31	29	2	1,460	1,491	10.268%	3.1	54.404
中山町	11,421	3,793	33.2%	○	24	17	9	8	655	672	5.884%	5.6	21.014
河北町	18,975	6,545	34.5%	○	51	52	44	8	1,626	1,678	8.843%	3.9	26.877
西川町	5,547	2,334	42.1%	○	5	7	4	3	222	229	4.128%	10.2	9.014
朝日町	7,083	2,887	40.8%	○	32	13	13		783	796	11.238%	3.6	45.179
大江町	8,403	3,122	37.2%	○	21	18	7	11	640	658	7.831%	4.7	24.991
大石田町	7,257	2,678	36.9%	○	15	23	20	3	599	622	8.571%	4.3	20.670

	総人口		高齢化率	市町村窓口	サポーター講座開催回数	メイト数			サポーター数	合計 サポーター数 (メイト+サポーター数) (※1+※2)	総人口に 占める割合 (メイト+サポーター)	メイト+サポーター 1人当たり 担当 高齢者人口	総人口10000 人当たりの 講座 開催回数
	65歳以上人口	メイト数 (※1)				活動 メイト数	非活動 メイト数						
金山町	5,674	1,944	34.3%	○	45	15	10	5	985	1,000	17.624%	1.9	79.309
最上町	8,820	3,210	36.4%	○	135	24	18	6	1,484	1,508	17.098%	2.1	153.061
舟形町	5,511	2,082	37.8%	○	31	31	27	4	682	713	12.938%	2.9	56.251
真室川町	7,978	3,009	37.7%	○	47	15	13	2	913	928	11.632%	3.2	58.912
大蔵村	3,346	1,188	35.5%	○	3	4	4		88	92	2.750%	12.9	8.966
鮭川村	4,329	1,557	36.0%	○	13	10	4	6	146	156	3.604%	10.0	30.030
戸沢村	4,704	1,771	37.6%	○	13	6	5	1	293	299	6.356%	5.9	27.636
高島町	23,788	7,479	31.4%	○	85	43	33	10	2,240	2,283	9.597%	3.3	35.732
川西町	15,516	5,443	35.1%	○	106	35	27	8	2,962	2,997	19.316%	1.8	68.317
小国町	7,779	2,958	38.0%	○	13	8	4	4	411	419	5.386%	7.1	16.712
白鷹町	14,061	4,988	35.5%	○	37	10	8	2	1,130	1,140	8.108%	4.4	26.314
飯豊町	7,289	2,556	35.1%	○	38	13	11	2	723	736	10.097%	3.5	52.133
三川町	7,474	2,374	31.8%	○	52	21	18	3	1,388	1,409	18.852%	1.7	69.575
庄内町	21,692	7,569	34.9%	○	106	33	32	1	3,277	3,310	15.259%	2.3	48.866
遊佐町	14,146	5,471	38.7%	○	115	53	36	17	2,833	2,886	20.402%	1.9	81.295
福島県計	1,919,680	566,218	29.5%	60	5,538	2,366	1,736	630	170,846	173,212	9.023%	3.3	28.849
福島県	1,919,680	566,218	29.5%	○	263	23	22	1	11,888	11,911			
福島市	281,458	80,270	28.5%	○	852	379	307	72	28,047	28,426	10.100%	2.8	30.271
会津若松市	120,756	35,298	29.2%	○	400	120	105	15	11,407	11,527	9.546%	3.1	33.125
郡山市	325,683	81,484	25.0%	○	756	221	182	39	28,560	28,781	8.837%	2.8	23.213
いわき市	327,090	95,824	29.3%	○	784	191	149	42	21,586	21,777	6.658%	4.4	23.969
白河市	61,654	16,884	27.4%	○	110	56	40	16	3,054	3,110	5.044%	5.4	17.842
須賀川市	77,153	20,413	26.5%	○	162	90	61	29	5,433	5,523	7.159%	3.7	20.997
喜多方市	48,726	16,581	34.0%	○	142	89	66	23	4,177	4,266	8.755%	3.9	29.143
相馬市	35,529	10,539	29.7%	○	84	61	36	25	2,721	2,782	7.830%	3.8	23.643
二本松市	55,558	17,516	31.5%	○	78	53	37	16	2,516	2,569	4.624%	6.8	14.039
田村市	37,689	12,282	32.6%	○	154	44	28	16	3,675	3,719	9.868%	3.3	40.861
南相馬市	61,452	20,746	33.8%	○	56	26	16	10	1,956	1,982	3.225%	10.5	9.113
伊達市	61,485	20,662	33.6%	○	187	112	62	50	6,640	6,752	10.982%	3.1	30.414
本宮市	30,628	8,092	26.4%	○	142	58	36	22	2,728	2,786	9.096%	2.9	46.363
桑折町	12,089	4,290	35.5%	○	29	31	18	13	838	869	7.188%	4.9	23.989
国見町	9,342	3,593	38.5%	○	44	16	6	10	987	1,003	10.736%	3.6	47.099
川俣町	13,733	5,264	38.3%	○	51	18	13	5	1,509	1,527	11.119%	3.4	37.137
大玉村	8,656	2,236	25.8%	○	40	37	30	7	588	625	7.220%	3.6	46.211
鏡石町	12,718	3,309	26.0%	○	11	18	8	10	601	619	4.867%	5.3	8.649
天栄村	5,782	1,840	31.8%	○	10	8	3	5	286	294	5.085%	6.3	17.295
下郷町	5,845	2,394	41.0%	○	9	8	7	1	173	181	3.097%	13.2	15.398
檜枝岐村	576	202	35.1%	○	1	4		4	31	35	6.076%	5.8	17.361
只見町	4,447	2,002	45.0%	○	27	22	18	4	466	488	10.974%	4.1	60.715
南会津町	16,077	6,263	39.0%	○	40	22	12	10	1,127	1,149	7.147%	5.5	24.880
北塩原村	2,874	951	33.1%	○	4	15	7	8	87	102	3.549%	9.3	13.918
西会津町	6,558	2,914	44.4%	○	122	46	39	7	2,819	2,865	43.687%	1.0	186.032
磐梯町	3,533	1,210	34.2%	○	10	7	5	2	229	236	6.680%	5.1	28.305
猪苗代町	14,641	5,164	35.3%	○	16	17	9	8	339	356	2.432%	14.5	10.928
会津坂下町	16,415	5,462	33.3%	○	24	15	11	4	746	761	4.636%	7.2	14.621
湯川村	3,315	1,064	32.1%	○	27	6	4	2	277	283	8.537%	3.8	81.448
柳津町	3,494	1,475	42.2%	○	3	17	11	6	76	93	2.662%	15.9	8.586
三島町	1,678	871	51.9%	○	6	31	27	4	121	152	9.058%	5.7	35.757
金山町	2,135	1,248	58.5%	○	19	13	13		421	434	20.328%	2.9	88.993
昭和村	1,294	722	55.8%	○	2	3	3		25	28	2.164%	25.8	15.456
会津美里町	20,801	7,442	35.8%	○	117	78	62	16	4,116	4,194	20.162%	1.8	56.247
西郷村	20,116	4,606	22.9%	○	13	18	16	2	391	409	2.033%	11.3	6.463
泉崎村	6,519	1,842	28.3%	○	14	3	2	1	301	304	4.663%	6.1	21.476
中島村	5,176	1,421	27.5%	○	11	8	7	1	241	249	4.811%	5.7	21.252
矢吹町	17,552	5,051	28.8%	○	29	14	13	1	1,898	1,912	10.893%	2.6	16.522
棚倉町	14,327	4,253	29.7%	○	75	42	28	14	1,419	1,461	10.198%	2.9	52.349
矢祭町	5,917	2,124	35.9%	○	15	8	4	4	508	516	8.721%	4.1	25.351
塙町	9,004	3,120	34.7%	○	13	8	6	2	700	708	7.863%	4.4	14.438

	総人口		高齢化率	市町村窓口	サポーター講座開催回数	メイト数			サポーター数	合計 サポーター数 (メイト+サポーター数) (※1+※2)	総人口に 占める割合 (メイト+サポーター)	メイト+サポーター 1人当たり 担当 高齢者人口	総人口10000 人当たりの 講座 開催回数
	65歳以上人口					(※1)	活動 メイト数	非活動 メイト数					
鮫川村	3,518	1,243	35.3%	○	79	24	23	1	1,775	1,799	51.137%	0.7	224.559
石川町	15,645	5,367	34.3%	○	102	35	27	8	3,479	3,514	22.461%	1.5	65.197
玉川村	6,857	1,991	29.0%	○	49	25	23	2	1,184	1,209	17.632%	1.6	71.460
平田村	6,294	1,809	28.7%	○	34	17	16	1	877	894	14.204%	2.0	54.020
浅川町	6,559	2,044	31.2%	○	64	12	11	1	1,400	1,412	21.528%	1.4	97.576
古殿町	5,419	1,904	35.1%	○	28	15	14	1	505	520	9.596%	3.7	51.670
三春町	17,397	5,504	31.6%	○	55	24	21	3	1,194	1,218	7.001%	4.5	31.615
小野町	10,464	3,334	31.9%	○	23	15	11	4	653	668	6.384%	5.0	21.980
広野町	4,899	1,444	29.5%	○	9	12	4	8	222	234	4.776%	6.2	18.371
檜葉町	7,143	2,266	31.7%	○	38	6	6		917	923	12.922%	2.5	53.199
富岡町	13,260	3,769	28.4%	○	3	13	4	9	155	168	1.267%	22.4	2.262
川内村	2,717	1,080	39.7%	○	7	14	3	11	191	205	7.545%	5.3	25.764
大熊町	10,533	2,611	24.8%	○	6	11	5	6	109	120	1.139%	21.8	5.696
双葉町	6,081	1,988	32.7%	○	4	11	2	9	198	209	3.437%	9.5	6.578
浪江町	18,020	5,938	33.0%	○	38	39	18	21	942	981	5.444%	6.1	21.088
葛尾村	1,442	534	37.0%	○	6	8	2	6	89	97	6.727%	5.5	41.609
新地町	8,077	2,500	31.0%	○	7	7	6	1	254	261	3.231%	9.6	8.667
飯館村	5,880	1,968	33.5%	○	34	22	11	11	994	1,016	17.279%	1.9	57.823
茨城県計	2,951,087	816,035	27.7%	45	5,237	1,996	1,331	665	215,481	217,477	7.369%	3.8	17.746
茨城県	2,951,087	816,035	27.7%	○	339				28,140	28,140			
水戸市	273,243	69,575	25.5%	○	315	205	80	125	12,796	13,001	4.758%	5.4	11.528
日立市	182,391	56,132	30.8%	○	223	87	59	28	7,989	8,076	4.428%	7.0	12.226
土浦市	143,024	39,701	27.8%	○	273	70	48	22	10,145	10,215	7.142%	3.9	19.088
古河市	144,480	38,336	26.5%	○	167	63	49	14	7,569	7,632	5.282%	5.0	11.559
石岡市	76,062	23,303	30.6%	○	131	52	32	20	4,416	4,468	5.874%	5.2	17.223
結城市	52,566	14,660	27.9%	○	125	39	35	4	4,529	4,568	8.690%	3.2	23.780
龍ヶ崎市	77,857	20,834	26.8%	○	105	36	22	14	3,370	3,406	4.375%	6.1	13.486
下妻市	44,328	11,612	26.2%	○	53	30	22	8	1,798	1,828	4.124%	6.4	11.956
常総市	64,036	17,847	27.9%	○	87	31	20	11	1,777	1,808	2.823%	9.9	13.586
常陸太田市	53,020	18,523	34.9%	○	144	55	14	41	5,773	5,828	10.992%	3.2	27.160
高萩市	29,232	9,555	32.7%	○	67	24	21	3	2,483	2,507	8.576%	3.8	22.920
北茨城市	44,206	13,956	31.6%	○	93	28	26	2	6,266	6,294	14.238%	2.2	21.038
笠間市	76,969	22,911	29.8%	○	67	38	31	7	3,550	3,588	4.662%	6.4	8.705
取手市	108,049	35,518	32.9%	○	126	56	38	18	4,237	4,293	3.973%	8.3	11.661
牛久市	85,255	23,322	27.4%	○	238	41	19	22	14,060	14,101	16.540%	1.7	27.916
つくば市	230,360	43,846	19.0%	○	346	238	179	59	11,661	11,899	5.165%	3.7	15.020
ひたちなか市	159,574	39,530	24.8%	○	145	79	51	28	5,276	5,355	3.356%	7.4	9.087
鹿嶋市	68,057	19,914	29.3%	○	123	39	27	12	5,525	5,564	8.175%	3.6	18.073
潮来市	28,641	8,743	30.5%	○	54	22	18	4	1,476	1,498	5.230%	5.8	18.854
守谷市	66,922	14,307	21.4%	○	138	37	24	13	4,432	4,469	6.678%	3.2	20.621
常陸大宮市	42,860	14,639	34.2%	○	74	53	50	3	2,050	2,103	4.907%	7.0	17.266
那珂市	55,230	16,380	29.7%	○	101	31	19	12	2,115	2,146	3.886%	7.6	18.287
筑西市	106,013	30,704	29.0%	○	99	60	43	17	5,379	5,439	5.131%	5.6	9.338
坂東市	55,057	15,183	27.6%	○	126	40	30	10	6,764	6,804	12.358%	2.2	22.885
稲敷市	42,123	13,892	33.0%	○	125	25	14	11	3,973	3,998	9.491%	3.5	29.675
かすみがうら市	42,413	12,348	29.1%	○	35	16	6	10	2,105	2,121	5.001%	5.8	8.252
桜川市	42,990	13,142	30.6%	○	89	21	17	4	2,474	2,495	5.804%	5.3	20.702
神栖市	95,354	20,832	21.8%	○	168	81	33	48	6,246	6,327	6.635%	3.3	17.619
行方市	35,694	11,602	32.5%	○	48	17	13	4	1,337	1,354	3.793%	8.6	13.448
鉾田市	49,742	15,660	31.5%	○	77	21	15	6	4,430	4,451	8.948%	3.5	15.480
つくばみらい市	51,590	13,117	25.4%	○	247	109	86	23	5,407	5,516	10.692%	2.4	47.877
小美玉市	51,747	14,166	27.4%	○	62	42	34	8	1,970	2,012	3.888%	7.0	11.981
茨城町	33,002	10,322	31.3%	○	66	32	27	5	3,254	3,286	9.957%	3.1	19.999
大洗町	17,203	5,381	31.3%	○	36	16	12	4	969	985	5.726%	5.5	20.927
城里町	20,029	6,685	33.4%	○	62	6	5	1	1,466	1,472	7.349%	4.5	30.955
東海村	38,405	9,307	24.2%	○	77	40	23	17	5,384	5,424	14.123%	1.7	20.049
大子町	17,744	7,476	42.1%	○	26	10	8	2	646	656	3.697%	11.4	14.653
美浦村	15,687	4,438	28.3%	○	32	11	10	1	531	542	3.455%	8.2	20.399

	総人口		高齢化率	市町村窓口	サポーター講座開催回数	メイト数			サポーター数	合計 サポーター数 (メイト+サポーター数) (※1+※2)	総人口に占める割合 (メイト+サポーター)	メイト+サポーター1人当たり担当高齢者人口	総人口10000人当たりの講座開催回数
	65歳以上人口	メイト数 (※1)				活動メイト数	非活動メイト数						
阿見町	47,506	12,822	27.0%	○	102	27	17	10	3,809	3,836	8.075%	3.3	21.471
河内町	9,104	3,293	36.2%	○	24	11	7	4	800	811	8.908%	4.1	26.362
八千代町	22,722	6,238	27.5%	○	48	12	11	1	1,422	1,434	6.311%	4.4	21.125
五霞町	8,740	2,660	30.4%	○	31	17	14	3	772	789	9.027%	3.4	35.469
境町	25,319	6,848	27.0%	○	61	16	12	4	2,778	2,794	11.035%	2.5	24.093
利根町	16,541	6,775	41.0%	○	62	12	10	2	2,132	2,144	12.962%	3.2	37.483
栃木県計	1,985,738	537,502	27.1%	26	5,321	2,197	1,531	666	186,563	188,760	9.506%	2.8	26.796
栃木県	1,985,738	537,502	27.1%	○	158	38	13	25	11,106	11,144			
宇都宮市	522,938	125,953	24.1%	○	982	472	342	130	34,707	35,179	6.727%	3.6	18.779
足利市	150,408	46,423	30.9%	○	494	158	136	22	18,492	18,650	12.400%	2.5	32.844
栃木市	162,027	48,198	29.7%	○	446	149	91	58	14,517	14,666	9.052%	3.3	27.526
佐野市	119,795	34,760	29.0%	○	383	92	72	20	15,902	15,994	13.351%	2.2	31.971
鹿沼市	98,652	27,814	28.2%	○	204	200	103	97	6,222	6,422	6.510%	4.3	20.679
日光市	83,761	27,920	33.3%	○	244	79	71	8	6,679	6,758	8.068%	4.1	29.131
小山市	167,410	39,606	23.7%	○	352	192	119	73	13,362	13,554	8.096%	2.9	21.026
真岡市	80,927	20,218	25.0%	○	355	83	48	35	10,267	10,350	12.789%	2.0	43.867
大田原市	71,908	19,985	27.8%	○	329	91	84	7	11,086	11,177	15.543%	1.8	45.753
矢板市	33,098	9,950	30.1%	○	96	75	57	18	2,568	2,643	7.985%	3.8	29.005
那須塩原市	117,902	30,121	25.5%	○	183	112	75	37	5,161	5,273	4.472%	5.7	15.521
さくら市	44,378	11,250	25.4%	○	123	47	41	6	3,651	3,698	8.333%	3.0	27.716
那須烏山市	27,161	9,266	34.1%	○	184	48	20	28	4,811	4,859	17.890%	1.9	67.744
下野市	60,323	14,291	23.7%	○	175	66	59	7	6,592	6,658	11.037%	2.1	29.010
上三川町	31,441	6,875	21.9%	○	91	55	24	31	4,246	4,301	13.680%	1.6	28.943
益子町	23,465	6,651	28.3%	○	56	43	32	11	1,450	1,493	6.363%	4.5	23.865
茂木町	13,353	5,120	38.3%	○	28	14	7	7	1,247	1,261	9.444%	4.1	20.969
市貝町	11,904	3,230	27.1%	○	17	7	4	3	461	468	3.931%	6.9	14.281
芳賀町	15,781	4,747	30.1%	○	40	17	13	4	860	877	5.557%	5.4	25.347
壬生町	39,664	11,038	27.8%	○	106	24	18	6	3,693	3,717	9.371%	3.0	26.724
野木町	25,735	7,481	29.1%	○	26	22	16	6	1,209	1,231	4.783%	6.1	10.103
塩谷町	11,537	4,108	35.6%	○	75	30	22	8	2,230	2,260	19.589%	1.8	65.008
高根沢町	29,753	7,081	23.8%	○	66	43	37	6	1,898	1,941	6.524%	3.6	22.183
那須町	25,600	9,422	36.8%	○	80	27	24	3	3,209	3,236	12.641%	2.9	31.250
那珂川町	16,817	5,994	35.6%	○	28	13	3	10	937	950	5.649%	6.3	16.650
群馬県計	1,990,584	563,819	28.3%	36	3,046	1,548	933	615	130,791	132,339	6.648%	4.3	15.302
群馬県	1,990,584	563,819	28.3%	○	92	29	8	21	5,572	5,601			
前橋市	338,226	95,259	28.2%	○	411	212	120	92	20,933	21,145	6.252%	4.5	12.152
高崎市	374,543	101,411	27.1%	○	681	318	206	112	28,479	28,797	7.689%	3.5	18.182
桐生市	113,745	39,202	34.5%	○	237	120	77	43	13,910	14,030	12.335%	2.8	20.836
伊勢崎市	212,965	51,610	24.2%	○	279	128	90	38	9,864	9,992	4.692%	5.2	13.101
太田市	224,574	56,096	25.0%	○	158	134	79	55	7,290	7,424	3.306%	7.6	7.036
沼田市	49,012	15,533	31.7%	○	221	71	40	31	10,301	10,372	21.162%	1.5	45.091
館林市	76,621	21,416	28.0%	○	237	50	44	6	4,849	4,899	6.394%	4.4	30.931
渋川市	78,973	25,767	32.6%	○	110	58	39	19	3,772	3,830	4.850%	6.7	13.929
藤岡市	66,223	19,792	29.9%	○	40	37	21	16	1,682	1,719	2.596%	11.5	6.040
富岡市	49,462	15,492	31.3%	○	97	35	25	10	2,554	2,589	5.234%	6.0	19.611
安中市	58,950	19,774	33.5%	○	90	32	21	11	2,937	2,969	5.036%	6.7	15.267
みどり市	51,249	14,309	27.9%	○	39	47	28	19	1,624	1,671	3.261%	8.6	7.610
榛東村	14,763	3,616	24.5%	○	4	14	7	7	177	191	1.294%	18.9	2.709
吉岡町	21,195	4,559	21.5%	○	30	18	8	10	1,877	1,895	8.941%	2.4	14.154
上野村	1,223	541	44.2%	○	5	8	3	5	111	119	9.730%	4.5	40.883
神流町	1,921	1,111	57.8%	○	9	9	6	3	302	311	16.189%	3.6	46.851
下仁田町	7,613	3,540	46.5%	○	38	16	10	6	1,145	1,161	15.250%	3.0	49.915
南牧村	1,935	1,190	61.5%	○	17	4	3	1	306	310	16.021%	3.8	87.855
甘楽町	13,255	4,200	31.7%	○	22	4	4		1,093	1,097	8.276%	3.8	16.598
中之条町	16,505	6,079	36.8%	○	28	17	6	11	1,495	1,512	9.161%	4.0	16.965
長野原町	5,722	2,002	35.0%	○	5	6	5	1	116	122	2.132%	16.4	8.738
嬭恋村	9,700	3,350	34.5%	○	7	21	12	9	262	283	2.918%	11.8	7.216
草津町	6,498	2,429	37.4%	○	15	10	7	3	724	734	11.296%	3.3	23.084

	総人口		高齢化率	市町村窓口	サポーター講座開催回数	メイト数			サポーター数	合計 サポーター数 (メイト+サポーター数) (※1+※2)	総人口に占める割合 (メイト+サポーター)	メイト+サポーター1人当たり担当高齢者人口	総人口10000人当たりの講座開催回数
	65歳以上人口	メイト数 (※1)				活動メイト数	非活動メイト数						
高山村	3,665	1,260	34.4%	○	8	18	5	13	220	238	6.494%	5.3	21.828
東吾妻町	14,218	5,426	38.2%	○	18	8	3	5	637	645	4.537%	8.4	12.660
片品村	4,554	1,634	35.9%	○	1	11	9	2	9	20	0.439%	81.7	2.196
川場村	3,321	1,102	33.2%	○	14	7	4	3	246	253	7.618%	4.4	42.156
昭和村	7,450	2,230	29.9%	○	14	7	3	4	429	436	5.852%	5.1	18.792
みなかみ町	19,447	7,326	37.7%	○	29	24	8	16	1,043	1,067	5.487%	6.9	14.912
玉村町	36,648	8,482	23.1%	○	40	20	10	10	2,753	2,773	7.567%	3.1	10.915
板倉町	14,840	4,623	31.2%	○	7	12	2	10	417	429	2.891%	10.8	4.717
明和町	11,387	3,263	28.7%	○	7	11	6	5	825	836	7.342%	3.9	6.147
千代田町	11,498	3,269	28.4%	○	7	5	2	3	395	400	3.479%	8.2	6.088
大泉町	41,876	8,972	21.4%	○	20	9	8	1	1,761	1,770	4.227%	5.1	4.776
邑楽町	26,807	7,954	29.7%	○	9	18	4	14	681	699	2.608%	11.4	3.357
埼玉県計	7,363,011	1,877,516	25.5%	64	11,890	3,786	2,895	891	419,999	423,785	5.756%	4.4	16.148
埼玉県	7,363,011	1,877,516	25.5%	○	244	459	343	116	25,690	26,149			
さいたま市	1,292,016	293,290	22.7%	○	1,928	713	552	161	66,215	66,928	5.180%	4.4	14.922
川越市	352,433	91,635	26.0%	○	533	94	74	20	19,958	20,052	5.690%	4.6	15.123
熊谷市	198,852	54,985	27.7%	○	459	54	50	4	19,777	19,831	9.973%	2.8	23.082
川口市	600,050	135,609	22.6%	○	577	173	126	47	17,389	17,562	2.927%	7.7	9.616
行田市	82,051	24,307	29.6%	○	140	36	23	13	4,110	4,146	5.053%	5.9	17.063
秩父市	63,720	20,249	31.8%	○	214	41	36	5	7,618	7,659	12.020%	2.6	33.584
所沢市	343,965	89,674	26.1%	○	541	200	147	53	19,060	19,260	5.599%	4.7	15.728
飯能市	80,070	23,792	29.7%	○	213	61	47	14	7,154	7,215	9.011%	3.3	26.602
加須市	113,754	31,229	27.5%	○	147	20	16	4	4,412	4,432	3.896%	7.0	12.923
本庄市	78,707	21,322	27.1%	○	101	16	14	2	3,574	3,590	4.561%	5.9	12.832
東松山市	90,188	24,615	27.3%	○	144	75	37	38	4,070	4,145	4.596%	5.9	15.967
春日部市	235,716	69,229	29.4%	○	431	76	60	16	13,030	13,106	5.560%	5.3	18.285
狭山市	152,487	45,622	29.9%	○	369	140	120	20	10,118	10,258	6.727%	4.4	24.199
羽生市	55,243	15,441	28.0%	○	106	28	17	11	3,349	3,377	6.113%	4.6	19.188
鴻巣市	119,029	33,073	27.8%	○	231	41	31	10	6,308	6,349	5.334%	5.2	19.407
深谷市	144,375	39,510	27.4%	○	202	31	23	8	7,818	7,849	5.437%	5.0	13.991
上尾市	228,480	60,374	26.4%	○	292	60	39	21	9,946	10,006	4.379%	6.0	12.780
草加市	247,991	60,001	24.2%	○	241	89	78	11	7,788	7,877	3.176%	7.6	9.718
越谷市	340,862	83,738	24.6%	○	766	168	126	42	32,693	32,861	9.641%	2.5	22.472
蕨市	74,576	17,228	23.1%	○	63	17	10	7	1,999	2,016	2.703%	8.5	8.448
戸田市	138,738	22,163	16.0%	○	164	48	37	11	5,116	5,164	3.722%	4.3	11.821
入間市	148,723	40,865	27.5%	○	250	98	66	32	8,337	8,435	5.672%	4.8	16.810
朝霞市	138,442	26,629	19.2%	○	133	47	40	7	4,931	4,978	3.596%	5.3	9.607
志木市	76,056	18,124	23.8%	○	122	57	42	15	5,691	5,748	7.558%	3.2	16.041
和光市	81,724	14,401	17.6%	○	52	37	20	17	1,195	1,232	1.508%	11.7	6.363
新座市	165,486	41,250	24.9%	○	194	87	53	34	5,544	5,631	3.403%	7.3	11.723
桶川市	75,234	21,308	28.3%	○	116	28	22	6	3,136	3,164	4.206%	6.7	15.419
久喜市	154,116	44,102	28.6%	○	340	53	46	7	13,999	14,052	9.118%	3.1	22.061
北本市	67,084	20,085	29.9%	○	111	26	20	6	2,739	2,765	4.122%	7.3	16.546
八潮市	88,908	20,365	22.9%	○	130	26	25	1	4,164	4,190	4.713%	4.9	14.622
富士見市	110,886	26,840	24.2%	○	126	46	39	7	4,124	4,170	3.761%	6.4	11.363
三郷市	140,100	36,652	26.2%	○	168	101	82	19	4,441	4,542	3.242%	8.1	11.991
蓮田市	62,227	19,048	30.6%	○	118	26	20	6	3,725	3,751	6.028%	5.1	18.963
坂戸市	101,364	28,512	28.1%	○	129	53	47	6	4,518	4,571	4.509%	6.2	12.726
幸手市	51,939	16,588	31.9%	○	88	19	14	5	1,934	1,953	3.760%	8.5	16.943
鶴ヶ島市	70,050	18,795	26.8%	○	97	42	37	5	2,943	2,985	4.261%	6.3	13.847
日高市	56,340	17,452	31.0%	○	117	34	29	5	3,021	3,055	5.422%	5.7	20.767
吉川市	72,382	16,406	22.7%	○	86	24	21	3	3,951	3,975	5.492%	4.1	11.881
ふじみ野市	114,058	28,155	24.7%	○	153	47	42	5	9,421	9,468	8.301%	3.0	13.414
伊奈町	44,699	10,262	23.0%	○	45	9	7	2	2,183	2,192	4.904%	4.7	10.067
三芳町	38,404	10,544	27.5%	○	81	13	10	3	2,404	2,417	6.294%	4.4	21.092
毛呂山町	34,207	10,938	32.0%	○	101	30	22	8	3,174	3,204	9.367%	3.4	29.526
越生町	11,813	3,913	33.1%	○	57	8	7	1	1,753	1,761	14.907%	2.2	48.252
滑川町	18,671	4,102	22.0%	○	39	12	10	2	1,195	1,207	6.465%	3.4	20.888

	総人口		高齢化率	市町村窓口	サポーター講座開催回数	メイト数			サポーター数	合計 サポーター数 (メイト+サポーター数) (※1+※2)	総人口に占める割合 (メイト+サポーター)	メイト+サポーター1人当たり担当高齢者人口	総人口10000人当たりの講座開催回数
	65歳以上人口					(※1)	活動メイト数	非活動メイト数					
嵐山町	17,944	5,677	31.6%	○	40	9	8	1	1,115	1,124	6.264%	5.1	22.292
小川町	30,619	10,712	35.0%	○	57	27	14	13	1,688	1,715	5.601%	6.2	18.616
川島町	20,545	6,536	31.8%	○	60	6	5	1	1,039	1,045	5.086%	6.3	29.204
吉見町	19,421	5,940	30.6%	○	23	7	5	2	600	607	3.125%	9.8	11.843
鳩山町	14,000	5,757	41.1%	○	78	10	10		2,026	2,036	14.543%	2.8	55.714
ときがわ町	11,475	4,045	35.3%	○	23	10	9	1	416	426	3.712%	9.5	20.044
横瀬町	8,420	2,678	31.8%	○	62	5	3	2	716	721	8.563%	3.7	73.634
皆野町	9,939	3,489	35.1%	○	22	4	2	2	897	901	9.065%	3.9	22.135
長瀬町	7,279	2,609	35.8%	○	41	5	3	2	1,056	1,061	14.576%	2.5	56.326
小鹿野町	11,968	4,205	35.1%	○	86	9	8	1	1,512	1,521	12.709%	2.8	71.858
東秩父村	2,910	1,149	39.5%	○	14	3	1	2	340	343	11.787%	3.3	48.110
美里町	11,252	3,428	30.5%	○	28	5	4	1	981	986	8.763%	3.5	24.884
神川町	13,835	3,974	28.7%	○	33	6	5	1	1,536	1,542	11.146%	2.6	23.853
上里町	31,227	7,950	25.5%	○	37	9	8	1	1,859	1,868	5.982%	4.3	11.849
寄居町	34,079	10,600	31.1%	○	46	14	10	4	1,554	1,568	4.601%	6.8	13.498
宮代町	34,022	10,616	31.2%	○	73	23	14	9	1,438	1,461	4.294%	7.3	21.457
白岡市	52,539	13,760	26.2%	○	58	25	19	6	2,098	2,123	4.041%	6.5	11.039
杉戸町	45,432	13,898	30.6%	○	98	23	20	3	2,320	2,343	5.157%	5.9	21.571
松伏町	29,889	8,071	27.0%	○	52	23	20	3	1,093	1,116	3.734%	7.2	17.398
千葉県計	6,298,992	1,655,233	26.3%	55	11,223	4,241	2,799	1,442	414,289	418,530	6.644%	4.0	17.817
千葉県	6,298,992	1,655,233	26.3%	○	344	3	2	1	26,575	26,578			
千葉市	967,832	245,731	25.4%	○	1,340	449	304	145	60,164	60,613	6.263%	4.1	13.845
銚子市	63,058	22,333	35.4%	○	131	47	40	7	4,881	4,928	7.815%	4.5	20.775
市川市	484,605	101,264	20.9%	○	485	151	131	20	15,764	15,915	3.284%	6.4	10.008
船橋市	635,517	150,116	23.6%	○	1,194	479	247	232	56,559	57,038	8.975%	2.6	18.788
館山市	47,345	17,962	37.9%	○	189	97	77	20	5,011	5,108	10.789%	3.5	39.920
木更津市	135,174	36,657	27.1%	○	268	90	58	32	7,929	8,019	5.932%	4.6	19.826
松戸市	494,402	124,351	25.2%	○	677	210	123	87	21,993	22,203	4.491%	5.6	13.693
野田市	154,784	45,386	29.3%	○	230	76	49	27	8,460	8,536	5.515%	5.3	14.859
茂原市	90,481	28,321	31.3%	○	154	61	49	12	4,442	4,503	4.977%	6.3	17.020
成田市	133,098	29,138	21.9%	○	222	76	36	40	5,099	5,175	3.888%	5.6	16.679
佐倉市	176,291	53,110	30.1%	○	455	123	87	36	19,112	19,235	10.911%	2.8	25.810
東金市	59,661	16,478	27.6%	○	175	78	61	17	5,521	5,599	9.385%	2.9	29.332
旭市	66,431	19,212	28.9%	○	94	46	41	5	2,328	2,374	3.574%	8.1	14.150
習志野市	172,632	39,579	22.9%	○	266	98	79	19	9,715	9,813	5.684%	4.0	15.408
柏市	416,433	105,488	25.3%	○	791	246	164	82	23,676	23,922	5.745%	4.4	18.995
勝浦市	18,007	7,400	41.1%	○	75	43	31	12	1,981	2,024	11.240%	3.7	41.650
市原市	277,707	76,748	27.6%	○	455	178	120	58	15,595	15,773	5.680%	4.9	16.384
流山市	185,460	44,315	23.9%	○	401	83	58	25	13,158	13,241	7.140%	3.3	21.622
八千代市	197,672	48,715	24.6%	○	186	109	54	55	5,532	5,641	2.854%	8.6	9.410
我孫子市	132,388	38,983	29.4%	○	255	143	84	59	9,545	9,688	7.318%	4.0	19.262
鴨川市	33,562	12,454	37.1%	○	205	43	37	6	4,839	4,882	14.546%	2.6	61.081
鎌ヶ谷市	109,919	30,209	27.5%	○	182	49	39	10	8,666	8,715	7.929%	3.5	16.558
君津市	85,604	25,456	29.7%	○	182	67	48	19	5,919	5,986	6.993%	4.3	21.261
富津市	45,374	16,247	35.8%	○	82	36	26	10	2,054	2,090	4.606%	7.8	18.072
浦安市	167,938	28,213	16.8%	○	265	92	73	19	8,398	8,490	5.055%	3.3	15.780
四街道市	93,184	26,357	28.3%	○	152	64	50	14	4,059	4,123	4.425%	6.4	16.312
袖ヶ浦市	62,897	16,380	26.0%	○	227	69	41	28	8,210	8,279	13.163%	2.0	36.091
八街市	71,290	19,791	27.8%	○	57	56	33	23	1,238	1,294	1.815%	15.3	7.996
印西市	99,286	21,348	21.5%	○	168	95	79	16	7,001	7,096	7.147%	3.0	16.921
白井市	63,790	15,811	24.8%	○	172	67	51	16	7,508	7,575	11.875%	2.1	26.963
富里市	50,258	13,022	25.9%	○	49	45	23	22	1,667	1,712	3.406%	7.6	9.750
南房総市	39,026	17,102	43.8%	○	99	79	50	29	3,294	3,373	8.643%	5.1	25.368
匝瑳市	37,207	12,238	32.9%	○	95	24	23	1	3,499	3,523	9.469%	3.5	25.533
香取市	77,838	26,494	34.0%	○	146	179	83	96	4,704	4,883	6.273%	5.4	18.757
山武市	52,701	17,145	32.5%	○	142	45	28	17	3,787	3,832	7.271%	4.5	26.944
いすみ市	38,787	15,027	38.7%	○	65	32	13	19	1,663	1,695	4.370%	8.9	16.758
酒々井町	20,954	6,427	30.7%	○	37	16	11	5	776	792	3.780%	8.1	17.658

	総人口		高齢化率	市町村窓口	サポーター講座開催回数	メイト数			サポーター数	合計 サポーター数 (メイト+サポーター数) (※1+※2)	総人口に占める割合 (メイト+サポーター)	メイト+サポーター1人当たり担当高齢者人口	総人口10000人当たりの講座開催回数
	65歳以上人口	メイト数 (※1)				活動メイト数	非活動メイト数						
栄町	21,038	7,215	34.3%	○	85	29	23	6	1,982	2,011	9.559%	3.6	40.403
神崎町	6,214	2,031	32.7%	○	4	4	3	1	79	83	1.336%	24.5	6.437
多古町	14,943	5,202	34.8%	○	21	19	10	9	914	933	6.244%	5.6	14.053
東庄町	14,311	5,139	35.9%	○	43	23	23		854	877	6.128%	5.9	30.047
大網白里市	49,913	15,080	30.2%	○	129	42	31	11	3,868	3,910	7.834%	3.9	25.845
九十九里町	16,334	5,985	36.6%	○	38	23	17	6	978	1,001	6.128%	6.0	23.264
芝山町	7,500	2,400	32.0%	○	17	3	3		290	293	3.907%	8.2	22.667
横芝光町	24,217	8,335	34.4%	○	30	19	15	4	1,283	1,302	5.376%	6.4	12.388
一宮町	12,448	3,984	32.0%	○	18	32	13	19	479	511	4.105%	7.8	14.460
睦沢町	7,135	2,724	38.2%	○	26	18	9	9	724	742	10.399%	3.7	36.440
長生村	14,471	4,715	32.6%	○	21	21	14	7	599	620	4.284%	7.6	14.512
白子町	11,485	4,383	38.2%	○	8	8	4	4	247	255	2.220%	17.2	6.966
長柄町	7,150	2,639	36.9%	○	14	11	8	3	283	294	4.112%	9.0	19.580
長南町	8,168	3,262	39.9%	○	8	11	6	5	165	176	2.155%	18.5	9.794
大多喜町	9,385	3,744	39.9%	○	23	17	9	8	475	492	5.242%	7.6	24.507
御宿町	7,611	3,708	48.7%	○	14	9	6	3	364	373	4.901%	9.9	18.394
鋸南町	8,076	3,679	45.6%	○	12	8	2	6	383	391	4.842%	9.4	14.859
東京都計	13,637,346	3,080,886	22.6%	63	23,597	7,888	5,770	2,118	704,117	712,005	5.221%	4.3	17.303
東京都	13,637,346	3,080,886	22.6%	○	246	136	35	101	16,049	16,185			
千代田区	61,269	10,900	17.8%	○	429	94	70	24	15,607	15,701	25.626%	0.7	70.019
中央区	156,823	24,239	15.5%	○	388	114	68	46	12,797	12,911	8.233%	1.9	24.741
港区	253,639	43,622	17.2%	○	506	128	80	48	17,267	17,395	6.858%	2.5	19.950
新宿区	342,297	67,506	19.7%	○	792	110	94	16	21,452	21,562	6.299%	3.1	23.138
文京区	217,419	42,830	19.7%	○	458	164	101	63	12,984	13,148	6.047%	3.3	21.065
台東区	196,134	45,981	23.4%	○	468	121	79	42	12,258	12,379	6.312%	3.7	23.861
墨田区	268,898	60,713	22.6%	○	651	249	188	61	17,559	17,808	6.623%	3.4	24.210
江東区	513,197	110,455	21.5%	○	465	269	202	67	16,437	16,706	3.255%	6.6	9.061
品川区	387,622	81,446	21.0%	○	464	430	314	116	15,835	16,265	4.196%	5.0	11.970
目黒区	276,786	54,860	19.8%	○	326	191	125	66	10,728	10,919	3.945%	5.0	11.778
大田区	723,341	164,678	22.8%	○	828	243	190	53	26,304	26,547	3.670%	6.2	11.447
世田谷区	900,107	181,908	20.2%	○	1,133	273	220	53	28,685	28,958	3.217%	6.3	12.587
渋谷区	224,680	42,570	18.9%	○	409	130	93	37	13,581	13,711	6.102%	3.1	18.204
中野区	328,683	67,833	20.6%	○	822	250	173	77	16,987	17,237	5.244%	3.9	25.009
杉並区	564,489	118,784	21.0%	○	972	299	212	87	22,603	22,902	4.057%	5.2	17.219
豊島区	287,111	57,598	20.1%	○	375	119	88	31	10,228	10,347	3.604%	5.6	13.061
北区	348,030	87,982	25.3%	○	707	125	105	20	22,412	22,537	6.476%	3.9	20.314
荒川区	214,644	50,216	23.4%	○	407	459	336	123	13,293	13,752	6.407%	3.7	18.962
板橋区	561,713	129,438	23.0%	○	689	507	356	151	23,976	24,483	4.359%	5.3	12.266
練馬区	728,479	158,474	21.8%	○	865	227	179	48	25,608	25,835	3.546%	6.1	11.874
足立区	685,447	169,994	24.8%	○	867	390	305	85	25,374	25,764	3.759%	6.6	12.649
葛飾区	460,423	112,775	24.5%	○	618	84	61	23	15,990	16,074	3.491%	7.0	13.422
江戸川区	695,366	145,784	21.0%	○	552	179	155	24	19,802	19,981	2.873%	7.3	7.938
八王子市	563,178	147,059	26.1%	○	1,368	238	159	79	36,153	36,391	6.462%	4.0	24.291
立川市	182,658	43,915	24.0%	○	421	145	117	28	13,672	13,817	7.564%	3.2	23.049
武蔵野市	144,902	32,078	22.1%	○	560	210	160	50	16,331	16,541	11.415%	1.9	38.647
三鷹市	186,375	40,230	21.6%	○	304	118	78	40	8,288	8,406	4.510%	4.8	16.311
青梅市	135,248	39,139	28.9%	○	139	63	45	18	4,605	4,668	3.451%	8.4	10.277
府中市	258,654	55,751	21.6%	○	763	118	101	17	18,959	19,077	7.375%	2.9	29.499
昭島市	113,244	28,908	25.5%	○	186	71	61	10	5,950	6,021	5.317%	4.8	16.425
調布市	232,473	49,843	21.4%	○	276	94	87	7	9,134	9,228	3.969%	5.4	11.872
町田市	428,742	112,893	26.3%	○	760	193	105	88	25,571	25,764	6.009%	4.4	17.726
小金井市	120,268	25,266	21.0%	○	346	56	44	12	5,868	5,924	4.926%	4.3	28.769
小平市	191,308	43,941	23.0%	○	291	93	65	28	7,389	7,482	3.911%	5.9	15.211
日野市	184,667	45,315	24.5%	○	510	77	68	9	15,011	15,088	8.170%	3.0	27.617
東村山市	151,018	39,723	26.3%	○	193	80	50	30	6,057	6,137	4.064%	6.5	12.780
国分寺市	121,673	26,711	22.0%	○	166	79	65	14	4,839	4,918	4.042%	5.4	13.643
国立市	75,723	17,190	22.7%	○	146	88	46	42	3,976	4,064	5.367%	4.2	19.281
福生市	58,384	14,780	25.3%	○	75	24	21	3	2,685	2,709	4.640%	5.5	12.846

	総人口		高齢化率	市町村窓口	サポーター講座開催回数	メイト数			サポーター数	合計 サポーター数 (メイト+サポーター数) (※1+※2)	総人口に占める割合 (メイト+サポーター)	メイト+サポーター1人当たり担当高齢者人口	総人口10000人当たりの講座開催回数
	65歳以上人口	メイト数 (※1)				活動メイト数	非活動メイト数						
狛江市	81,788	19,692	24.1%	○	108	47	35	12	2,463	2,510	3.069%	7.8	13.205
東大和市	85,718	22,605	26.4%	○	155	46	41	5	4,160	4,206	4.907%	5.4	18.083
清瀬市	74,845	20,846	27.9%	○	253	127	95	32	7,602	7,729	10.327%	2.7	33.803
東久留米市	116,830	32,648	27.9%	○	152	99	80	19	5,682	5,781	4.948%	5.6	13.010
武蔵村山市	72,489	18,589	25.6%	○	127	58	49	9	4,267	4,325	5.966%	4.3	17.520
多摩市	148,724	41,133	27.7%	○	371	126	97	29	12,436	12,562	8.447%	3.3	24.946
稲城市	89,915	18,857	21.0%	○	169	52	50	2	6,854	6,906	7.681%	2.7	18.796
羽村市	55,870	14,087	25.2%	○	105	36	25	11	3,912	3,948	7.066%	3.6	18.794
あきる野市	80,985	23,520	29.0%	○	240	32	27	5	13,311	13,343	16.476%	1.8	29.635
西東京市	201,058	47,785	23.8%	○	748	129	103	26	19,256	19,385	9.641%	2.5	37.203
瑞穂町	33,532	9,167	27.3%	○	63	23	20	3	1,702	1,725	5.144%	5.3	18.788
日の出町	16,959	5,930	35.0%	○	54	26	16	10	1,723	1,749	10.313%	3.4	31.842
檜原村	2,244	1,122	50.0%	○	12	9	5	4	254	263	11.720%	4.3	53.476
奥多摩町	5,233	2,567	49.1%	○	16	15	10	5	326	341	6.516%	7.5	30.575
大島町	7,880	2,939	37.3%	○	18	6	5	1	501	507	6.434%	5.8	22.843
利島村	321	78	24.3%	○	4	1	1		64	65	20.249%	1.2	124.611
新島村	2,724	1,061	39.0%	○		1		1		1	0.037%	1061.0	
神津島村	1,894	554	29.3%	○	1				43	43	2.270%	12.9	5.280
三宅村	2,538	998	39.3%	○									
御蔵島村	320	57	17.8%	○	3	1	1		20	21	6.563%	2.7	93.750
八丈町	7,560	2,905	38.4%	○	47	15	8	7	1,063	1,078	14.259%	2.7	62.169
青ヶ島村	166	26	15.7%	○									
小笠原村	2,641	392	14.8%	○	10	1	1		174	175	6.626%	2.2	37.864
神奈川県計	9,171,274	2,252,226	24.6%	34	14,980	7,899	5,764	2,135	554,862	562,761	6.136%	4.0	16.334
神奈川県	9,171,274	2,252,226	24.6%	○	399	146	60	86	16,804	16,950			
横浜市	3,737,845	898,838	24.0%	○	6,420	3,598	2,606	992	268,314	271,912	7.275%	3.3	17.176
川崎市	1,488,031	292,769	19.7%	○	1,479	1,146	814	332	56,676	57,822	3.886%	5.1	9.939
横須賀市	408,739	125,392	30.7%	○	630	232	199	33	23,544	23,776	5.817%	5.3	15.413
平塚市	257,615	69,873	27.1%	○	582	190	165	25	19,130	19,320	7.500%	3.6	22.592
鎌倉市	176,242	53,963	30.6%	○	399	160	121	39	10,762	10,922	6.197%	4.9	22.639
藤沢市	430,685	103,701	24.1%	○	643	230	191	39	20,549	20,779	4.825%	5.0	14.930
小田原市	192,674	55,782	29.0%	○	389	155	108	47	9,543	9,698	5.033%	5.8	20.190
茅ヶ崎市	242,792	62,597	25.8%	○	276	147	106	41	11,026	11,173	4.602%	5.6	11.368
逗子市	59,917	18,664	31.1%	○	101	59	42	17	2,391	2,450	4.089%	7.6	16.857
相模原市	718,192	178,634	24.9%	○	1,115	678	502	176	40,187	40,865	5.690%	4.4	15.525
三浦市	44,451	16,489	37.1%	○	100	60	47	13	2,620	2,680	6.029%	6.2	22.497
秦野市	162,296	46,258	28.5%	○	406	242	185	57	9,886	10,128	6.240%	4.6	25.016
厚木市	225,654	55,078	24.4%	○	425	132	101	31	11,816	11,948	5.295%	4.6	18.834
大和市	236,675	55,494	23.4%	○	442	140	108	32	12,385	12,525	5.292%	4.4	18.675
伊勢原市	100,518	25,422	25.3%	○	127	58	37	21	3,129	3,187	3.171%	8.0	12.635
海老名市	131,789	31,898	24.2%	○	143	92	72	20	3,946	4,038	3.064%	7.9	10.851
座間市	130,519	32,375	24.8%	○	149	73	62	11	4,389	4,462	3.419%	7.3	11.416
南足柄市	43,125	13,349	31.0%	○	110	17	12	5	3,717	3,734	8.659%	3.6	25.507
綾瀬市	85,063	22,668	26.6%	○	77	42	28	14	3,562	3,604	4.237%	6.3	9.052
葉山町	33,300	10,265	30.8%	○	33	22	13	9	928	950	2.853%	10.8	9.910
寒川町	48,446	12,765	26.3%	○	146	32	19	13	6,827	6,859	14.158%	1.9	30.137
大磯町	33,054	10,879	32.9%	○	69	29	20	9	2,608	2,637	7.978%	4.1	20.875
二宮町	28,887	9,684	33.5%	○	39	30	18	12	2,243	2,273	7.869%	4.3	13.501
中井町	9,559	3,102	32.5%	○	11	16	7	9	231	247	2.584%	12.6	11.507
大井町	17,214	4,681	27.2%	○	28	17	7	10	674	691	4.014%	6.8	16.266
松田町	11,249	3,697	32.9%	○	58	15	13	2	1,183	1,198	10.650%	3.1	51.560
山北町	10,583	3,978	37.6%	○	12	11	10	1	807	818	7.729%	4.9	11.339
開成町	17,460	4,244	24.3%	○	41	30	25	5	1,437	1,467	8.402%	2.9	23.482
箱根町	11,968	4,285	35.8%	○	21	26	15	11	584	610	5.097%	7.0	17.547
真鶴町	7,457	2,979	39.9%	○	13	3	2	1	506	509	6.826%	5.9	17.433
湯河原町	25,453	9,951	39.1%	○	44	32	23	9	1,601	1,633	6.416%	6.1	17.287
愛川町	40,843	11,488	28.1%	○	37	32	22	10	705	737	1.804%	15.6	9.059
清川村	2,979	984	33.0%	○	16	7	4	3	152	159	5.337%	6.2	53.709

	総人口		高齢化率	市町村窓口	サポーター講座開催回数	メイト数			サポーター数	合計 サポーター数 (メイト+サポーター数) (※1+※2)	総人口に 占める割合 (メイト+サポーター)	メイト+サポーター 1人当たり 担当 高齢者人口	総人口10000 人当たりの 講座 開催回数
	65歳以上人口	メイト数 (※1)				活動 メイト数	非活動 メイト数						
新潟県計	2,281,291	705,995	30.9%	31	7,764	4,122	2,862	1,260	216,004	220,126	9.649%	3.2	34.033
新潟県	2,281,291	705,995	30.9%	○	244	81	47	34	9,994	10,075			
新潟市	796,773	225,184	28.3%	○	1,865	895	664	231	58,847	59,742	7.498%	3.8	23.407
長岡市	273,296	81,514	29.8%	○	777	421	302	119	22,129	22,550	8.251%	3.6	28.431
三条市	99,241	30,541	30.8%	○	307	131	83	48	8,283	8,414	8.478%	3.6	30.935
柏崎市	85,305	27,498	32.2%	○	366	162	96	66	9,085	9,247	10.840%	3.0	42.905
新発田市	98,912	30,145	30.5%	○	399	176	116	60	9,110	9,286	9.388%	3.2	40.339
小千谷市	36,192	11,863	32.8%	○	80	98	56	42	2,081	2,179	6.021%	5.4	22.104
加茂市	27,757	9,600	34.6%	○	60	21	14	7	1,817	1,838	6.622%	5.2	21.616
十日町市	54,167	20,088	37.1%	○	159	137	112	25	4,861	4,998	9.227%	4.0	29.354
見附市	40,854	12,690	31.1%	○	90	76	61	15	3,280	3,356	8.215%	3.8	22.030
村上市	61,475	22,560	36.7%	○	196	106	83	23	5,536	5,642	9.178%	4.0	31.883
燕市	80,579	23,804	29.5%	○	184	132	93	39	6,206	6,338	7.866%	3.8	22.835
糸魚川市	43,678	16,672	38.2%	○	137	114	69	45	3,573	3,687	8.441%	4.5	31.366
妙高市	33,073	11,469	34.7%	○	254	123	53	70	7,232	7,355	22.239%	1.6	76.800
五泉市	51,292	17,431	34.0%	○	217	116	90	26	4,132	4,248	8.282%	4.1	42.307
上越市	195,200	60,415	31.0%	○	752	359	223	136	19,226	19,585	10.033%	3.1	38.525
阿賀野市	43,165	13,475	31.2%	○	148	30	22	8	3,295	3,325	7.703%	4.1	34.287
佐渡市	56,510	22,864	40.5%	○	379	119	84	35	7,274	7,393	13.083%	3.1	67.068
魚沼市	36,951	12,642	34.2%	○	107	141	76	65	3,462	3,603	9.751%	3.5	28.957
南魚沼市	57,647	17,839	30.9%	○	323	204	167	37	9,034	9,238	16.025%	1.9	56.031
胎内市	29,765	9,920	33.3%	○	209	82	59	23	5,617	5,699	19.147%	1.7	70.217
聖籠町	14,329	3,470	24.2%	○	43	9	7	2	1,154	1,163	8.116%	3.0	30.009
弥彦村	8,236	2,439	29.6%	○	38	37	25	12	1,093	1,130	13.720%	2.2	46.139
田上町	11,985	4,075	34.0%	○	65	44	31	13	1,912	1,956	16.320%	2.1	54.234
阿賀町	11,461	5,294	46.2%	○	36	31	20	11	678	709	6.186%	7.5	31.411
出雲崎町	4,496	1,852	41.2%	○	41	40	33	7	873	913	20.307%	2.0	91.192
湯沢町	8,235	2,925	35.5%	○	44	42	38	4	1,282	1,324	16.078%	2.2	53.430
津南町	9,876	3,875	39.2%	○	144	119	69	50	2,429	2,548	25.800%	1.5	145.808
刈羽村	4,664	1,407	30.2%	○	33	17	14	3	759	776	16.638%	1.8	70.755
関川村	5,822	2,286	39.3%	○	60	58	54	4	1,642	1,700	29.200%	1.3	103.057
粟島浦村	355	158	44.5%	○	7	1	1		108	109	30.704%	1.4	197.183
富山県計	1,069,512	331,297	31.0%	16	3,413	1,662	1,023	639	112,325	113,987	10.658%	2.9	31.912
富山県	1,069,512	331,297	31.0%	○	27	53	35	18	1,146	1,199			
富山市	418,045	120,388	28.8%	○	1,171	521	332	189	33,650	34,171	8.174%	3.5	28.011
高岡市	173,192	55,791	32.2%	○	467	199	138	61	16,276	16,475	9.513%	3.4	26.964
魚津市	42,340	13,947	32.9%	○	131	49	26	23	4,287	4,336	10.241%	3.2	30.940
水見市	48,410	17,708	36.6%	○	228	89	58	31	8,892	8,981	18.552%	2.0	47.098
滑川市	33,337	9,679	29.0%	○	109	53	26	27	2,888	2,941	8.822%	3.3	32.696
黒部市	41,680	12,665	30.4%	○	97	68	31	37	2,814	2,882	6.915%	4.4	23.273
砺波市	48,840	14,067	28.8%	○	224	104	45	59	6,534	6,638	13.591%	2.1	45.864
小矢部市	30,453	10,543	34.6%	○	273	89	65	24	10,339	10,428	34.243%	1.0	89.646
南砺市	51,813	19,054	36.8%	○	189	85	39	46	6,493	6,578	12.696%	2.9	36.477
射水市	93,572	27,452	29.3%	○	300	203	128	75	11,051	11,254	12.027%	2.4	32.061
舟橋村	3,064	572	18.7%	○	6	11	8	3	180	191	6.234%	3.0	19.582
上市町	20,957	7,295	34.8%	○	65	19	19		3,375	3,394	16.195%	2.1	31.016
立山町	26,341	8,365	31.8%	○	38	26	18	8	1,258	1,284	4.875%	6.5	14.426
入善町	25,189	8,656	34.4%	○	47	62	39	23	2,024	2,086	8.281%	4.1	18.659
朝日町	12,279	5,115	41.7%	○	41	31	16	15	1,118	1,149	9.357%	4.5	33.390
石川県計	1,150,398	327,229	28.4%	20	3,058	1,752	1,151	601	103,247	104,999	9.127%	3.1	26.582
石川県	1,150,398	327,229	28.4%	○	46	4	1	3	2,332	2,336			
金沢市	454,416	117,185	25.8%	○	824	263	200	63	25,927	26,190	5.763%	4.5	18.133
七尾市	53,927	19,120	35.5%	○	138	102	67	35	4,517	4,619	8.565%	4.1	25.590
小松市	108,583	30,115	27.7%	○	461	163	127	36	20,111	20,274	18.671%	1.5	42.456
輪島市	27,757	11,908	42.9%	○	125	52	39	13	2,365	2,417	8.708%	4.9	45.034
珠洲市	14,752	6,992	47.4%	○	58	22	12	10	1,629	1,651	11.192%	4.2	39.317
加賀市	67,993	22,682	33.4%	○	216	299	230	69	5,840	6,139	9.029%	3.7	31.768
羽咋市	22,088	8,264	37.4%	○	118	60	42	18	3,153	3,213	14.546%	2.6	53.423

	総人口		高齢化率	市町村窓口	サポーター講座開催回数	メイト数			サポーター数	合計 サポーター数 (メイト+サポーター数) (※1+※2)	総人口に 占める割合 (メイト+サポーター)	メイト+サポーター 1人当たり 担当 高齢者人口	総人口10000 人当たりの 講座 開催回数
	65歳以上人口	メイト数 (※1)				活動 メイト数	非活動 メイト数						
かほく市	35,184	10,094	28.7%	○	123	44	29	15	3,951	3,995	11.355%	2.5	34.959
白山市	113,410	30,033	26.5%	○	204	119	48	71	7,993	8,112	7.153%	3.7	17.988
能美市	50,184	12,495	24.9%	○	114	76	58	18	4,655	4,731	9.427%	2.6	22.716
川北町	6,255	1,344	21.5%	○	2	3		3	85	88	1.407%	15.3	3.197
野々市市	52,148	9,940	19.1%	○	141	56	32	24	4,364	4,420	8.476%	2.2	27.038
津幡町	37,745	8,707	23.1%	○	177	117	60	57	6,058	6,175	16.360%	1.4	46.894
内灘町	26,838	6,818	25.4%	○	60	171	73	98	2,718	2,889	10.765%	2.4	22.356
志賀町	20,910	8,468	40.5%	○	40	46	36	10	1,602	1,648	7.881%	5.1	19.130
宝達志水町	13,449	4,839	36.0%	○	58	50	29	21	1,595	1,645	12.231%	2.9	43.126
中能登町	18,305	6,347	34.7%	○	52	29	24	5	1,724	1,753	9.577%	3.6	28.408
穴水町	8,570	3,837	44.8%	○	42	26	20	6	982	1,008	11.762%	3.8	49.008
能登町	17,884	8,041	45.0%	○	59	50	24	26	1,646	1,696	9.483%	4.7	32.990
福井県計	790,758	229,436	29.0%	18	3,975	1,639	844	795	125,152	126,791	16.034%	1.8	50.268
福井県	790,758	229,436	29.0%	○	481	136	46	90	20,594	20,730			
福井市	265,260	74,444	28.1%	○	1,077	596	412	184	33,223	33,819	12.749%	2.2	40.602
敦賀市	66,558	18,133	27.2%	○	201	176	44	132	9,412	9,588	14.405%	1.9	30.199
小浜市	29,743	9,296	31.3%	○	179	83	42	41	4,454	4,537	15.254%	2.0	60.182
大野市	33,896	11,658	34.4%	○	149	45	32	13	4,113	4,158	12.267%	2.8	43.958
勝山市	23,756	8,191	34.5%	○	101	39	27	12	2,622	2,661	11.201%	3.1	42.516
鯖江市	69,297	18,259	26.3%	○	287	98	56	42	7,254	7,352	10.609%	2.5	41.416
あわら市	28,564	9,108	31.9%	○	42	16	11	5	1,682	1,698	5.945%	5.4	14.704
越前市	83,061	23,440	28.2%	○	305	100	45	55	10,197	10,297	12.397%	2.3	36.720
坂井市	92,508	24,937	27.0%	○	147	59	32	27	4,943	5,002	5.407%	5.0	15.891
永平寺町	18,779	5,604	29.8%	○	66	62	17	45	2,539	2,601	13.851%	2.2	35.146
池田町	2,651	1,138	42.9%	○	19	4	3	1	430	434	16.371%	2.6	71.671
南越前町	10,869	3,726	34.3%	○	83	16	9	7	1,486	1,502	13.819%	2.5	76.364
越前町	22,018	7,156	32.5%	○	127	34	24	10	3,588	3,622	16.450%	2.0	57.680
美浜町	9,710	3,472	35.8%	○	164	52	20	32	4,617	4,669	48.084%	0.7	168.898
高浜町	10,558	3,237	30.7%	○	47	20	11	9	1,255	1,275	12.076%	2.5	44.516
おおい町	8,296	2,553	30.8%	○	19	12	4	8	424	436	5.256%	5.9	22.903
若狭町	15,234	5,084	33.4%	○	481	91	9	82	12,319	12,410	81.463%	0.4	315.741
山梨県計	838,823	244,277	29.1%	27	3,171	1,507	931	576	94,372	95,879	11.430%	2.5	37.803
山梨県	838,823	244,277	29.1%	○	304	22	8	14	12,677	12,699			
甲府市	190,122	54,698	28.8%	○	631	256	138	118	14,178	14,434	7.592%	3.8	33.189
富士吉田市	49,598	13,899	28.0%	○	90	61	33	28	4,190	4,251	8.571%	3.3	18.146
都留市	30,951	8,587	27.7%	○	148	62	50	12	4,233	4,295	13.877%	2.0	47.818
山梨市	35,432	11,321	32.0%	○	147	99	46	53	4,669	4,768	13.457%	2.4	41.488
大月市	24,928	9,259	37.1%	○	79	49	28	21	2,267	2,316	9.291%	4.0	31.691
韮崎市	30,045	8,590	28.6%	○	124	48	32	16	4,617	4,665	15.527%	1.8	41.271
南アルプス市	72,105	18,741	26.0%	○	352	81	62	19	9,863	9,944	13.791%	1.9	48.818
北杜市	47,587	17,565	36.9%	○	224	121	92	29	6,419	6,540	13.743%	2.7	47.072
甲斐市	75,545	18,331	24.3%	○	183	132	88	44	6,216	6,348	8.403%	2.9	24.224
笛吹市	70,069	20,102	28.7%	○	180	136	78	58	5,464	5,600	7.992%	3.6	25.689
上野原市	23,707	8,151	34.4%	○	51	43	33	10	1,868	1,911	8.061%	4.3	21.513
甲州市	32,384	10,918	33.7%	○	72	103	48	55	2,321	2,424	7.485%	4.5	22.233
中央市	30,816	7,271	23.6%	○	115	54	36	18	2,022	2,076	6.737%	3.5	37.318
市川三郷町	16,099	5,740	35.7%	○	144	59	50	9	2,728	2,787	17.312%	2.1	89.447
早川町	1,091	509	46.7%			6		6		6	0.550%	84.8	
身延町	12,329	5,420	44.0%	○	70	23	16	7	1,684	1,707	13.845%	3.2	56.777
南部町	8,006	3,202	40.0%	○	28	21	15	6	1,046	1,067	13.328%	3.0	34.974
富士川町	15,467	5,034	32.5%	○	74	36	24	12	1,949	1,985	12.834%	2.5	47.844
昭和町	20,007	3,654	18.3%	○	46	13	8	5	1,789	1,802	9.007%	2.0	22.992
道志村	1,740	592	34.0%	○	14	10	6	4	214	224	12.874%	2.6	80.460
西桂町	4,369	1,203	27.5%	○	12	8	8		535	543	12.428%	2.2	27.466
忍野村	9,566	1,722	18.0%	○	11	10	5	5	653	663	6.931%	2.6	11.499
山中湖村	5,868	1,709	29.1%	○	10	8	6	2	170	178	3.033%	9.6	17.042
鳴沢村	3,167	946	29.9%	○	2	12	4	8	79	91	2.873%	10.4	6.315
富士河口湖町	26,518	6,512	24.6%	○	44	27	12	15	2,368	2,395	9.032%	2.7	16.593

	総人口		高齢化率	市町村窓口	サポーター講座開催回数	メイト数			サポーター数	合計 サポーター数 (メイト+サポーター数) (※1+※2)	総人口に占める割合 (メイト+サポーター)	メイト+サポーター1人当たり担当高齢者人口	総人口10000人当たりの講座開催回数
	65歳以上人口	メイト数 (※1)				活動メイト数	非活動メイト数						
小菅村	729	327	44.9%	○	2	4	2	2	50	54	7.407%	6.1	27.435
丹波山村	578	274	47.4%	○	14	3	3		103	106	18.339%	2.6	242.215
長野県計	2,114,140	643,988	30.5%	77	6,674	4,518	2,527	1,991	190,327	194,845	9.216%	3.3	31,568
長野県	2,114,140	643,988	30.5%	○	1	25	8	17	16	41			
長野市	380,459	109,135	28.7%	○	949	455	291	164	32,488	32,943	8.659%	3.3	24.944
松本市	240,342	65,822	27.4%	○	654	294	218	76	20,947	21,241	8.838%	3.1	27.211
上田市	158,537	46,827	29.5%	○	431	245	157	88	13,174	13,419	8.464%	3.5	27.186
岡谷市	50,412	16,573	32.9%	○	211	127	64	63	6,008	6,135	12.170%	2.7	41.855
飯田市	102,628	32,075	31.3%	○	363	156	59	97	10,775	10,931	10.651%	2.9	35.370
諏訪市	50,164	14,866	29.6%	○	88	108	67	41	2,560	2,668	5.319%	5.6	17.542
須坂市	51,132	15,902	31.1%	○	267	121	71	50	7,932	8,053	15.749%	2.0	52.218
小諸市	42,648	13,218	31.0%	○	58	61	36	25	1,999	2,060	4.830%	6.4	13.600
伊那市	68,652	20,682	30.1%	○	276	352	142	210	6,128	6,480	9.439%	3.2	40.203
駒ヶ根市	33,080	9,906	29.9%	○	226	122	58	64	5,397	5,519	16.684%	1.8	68.319
中野市	44,984	13,408	29.8%	○	173	94	68	26	4,033	4,127	9.174%	3.2	38.458
大町市	28,047	10,114	36.1%	○	53	44	14	30	1,315	1,359	4.845%	7.4	18.897
飯山市	21,484	7,604	35.4%	○	163	88	49	39	3,710	3,798	17.678%	2.0	75.870
茅野市	56,107	16,427	29.3%	○	88	112	44	68	2,873	2,985	5.320%	5.5	15.684
塩尻市	67,459	18,616	27.6%	○	274	101	38	63	7,264	7,365	10.918%	2.5	40.617
佐久市	99,341	29,347	29.5%	○	319	143	96	47	10,368	10,511	10.581%	2.8	32.112
千曲市	61,026	19,195	31.5%	○	143	59	35	24	3,221	3,280	5.375%	5.9	23.433
東御市	30,415	9,048	29.7%	○	68	71	49	22	1,688	1,759	5.783%	5.1	22.357
安曇野市	98,056	29,572	30.2%	○	166	119	74	45	5,589	5,708	5.821%	5.2	16.929
小海町	4,716	1,845	39.1%	○	8	7	6	1	788	795	16.858%	2.3	16.964
川上村	4,000	1,250	31.3%	○	30	25	20	5	500	525	13.125%	2.4	75.000
南牧村	3,172	988	31.1%	○	9	8	5	3	178	186	5.864%	5.3	28.373
南相木村	1,038	427	41.1%	○	6	3	3		111	114	10.983%	3.7	57.803
北相木村	768	287	37.4%	○		3	3			3	0.391%	95.7	
佐久穂町	11,388	4,056	35.6%	○	100	41	32	9	2,558	2,599	22.822%	1.6	87.812
軽井沢町	20,283	6,288	31.0%	○	68	72	56	16	1,531	1,603	7.903%	3.9	33.526
御代田町	15,542	4,086	26.3%	○	48	71	29	42	2,441	2,512	16.163%	1.6	30.884
立科町	7,441	2,569	34.5%	○	9	31	31		192	223	2.997%	11.5	12.095
青木村	4,441	1,636	36.8%	○	1	8	2	6	41	49	1.103%	33.4	2.252
長和町	6,223	2,484	39.9%	○	11	12	6	6	574	586	9.417%	4.2	17.676
下諏訪町	20,492	7,509	36.6%	○	73	65	48	17	2,171	2,236	10.912%	3.4	35.624
富士見町	14,787	4,950	33.5%	○	123	81	72	9	3,480	3,561	24.082%	1.4	83.181
原村	7,960	2,563	32.2%	○	22	28	13	15	415	443	5.565%	5.8	27.638
辰野町	19,894	7,052	35.4%	○	118	90	49	41	2,331	2,421	12.169%	2.9	59.314
箕輪町	25,000	7,162	28.6%	○	125	135	46	89	2,924	3,059	12.236%	2.3	50.000
飯島町	9,650	3,320	34.4%	○	71	82	25	57	1,268	1,350	13.990%	2.5	73.575
南箕輪村	15,391	3,556	23.1%	○	33	137	28	109	1,035	1,172	7.615%	3.0	21.441
中川村	4,952	1,634	33.0%	○	28	5	5		831	836	16.882%	2.0	56.543
宮田村	9,073	2,527	27.9%	○	61	50	26	24	931	981	10.812%	2.6	67.232
松川町	13,399	4,268	31.9%	○	57	21	14	7	2,083	2,104	15.703%	2.0	42.540
高森町	13,199	4,019	30.4%	○	20	8	7	1	937	945	7.160%	4.3	15.153
阿南町	4,724	1,994	42.2%	○	12	5	5		286	291	6.160%	6.9	25.402
阿智村	6,576	2,204	33.5%	○	27	2	2		664	666	10.128%	3.3	41.058
平谷村	433	158	36.5%	○									
根羽村	952	479	50.3%	○									
下條村	3,801	1,259	33.1%	○	3				168	168	4.420%	7.5	7.893
売木村	556	252	45.3%	○	1				40	40	7.194%	6.3	17.986
天龍村	1,355	806	59.5%	○	9				175	175	12.915%	4.6	66.421
泰阜村	1,675	661	39.5%	○									
喬木村	6,511	2,199	33.8%	○	6	5	5		363	368	5.652%	6.0	9.215
豊丘村	6,764	2,102	31.1%	○	24	36	17	19	815	851	12.581%	2.5	35.482
大鹿村	1,042	496	47.6%	○	2	1		1	174	175	16.795%	2.8	19.194
上松町	4,636	1,864	40.2%	○	32	38	14	24	426	464	10.009%	4.0	69.025
南木曾町	4,229	1,759	41.6%	○	25	3	1	2	1,057	1,060	25.065%	1.7	59.116

	総人口		高齢化率	市町村窓口	サポーター講座開催回数	メイト数			サポーター数	合計 サポーター数 (メイト+サポーター数) (※1+※2)	総人口に 占める割合 (メイト+サポーター)	メイト+サポーター 1人当たり 担当 高齢者人口	総人口10000 人当たりの 講座 開催回数
	65歳以上人口					(※1)	活動 メイト数	非活動 メイト数					
木祖村	2,941	1,202	40.9%	○	7	4	3	1	173	177	6.018%	6.8	23.801
王滝村	778	318	40.9%	○	2	4		4	62	66	8.483%	4.8	25.707
大桑村	3,846	1,586	41.2%	○	54	60	45	15	968	1,028	26.729%	1.5	140.406
木曾町	11,415	4,528	39.7%	○	23	8	7	1	490	498	4.363%	9.1	20.149
麻績村	2,822	1,203	42.6%	○	16	6	1	5	360	366	12.970%	3.3	56.697
生坂村	1,822	760	41.7%	○	2	1		1	79	80	4.391%	9.5	10.977
山形村	8,799	2,394	27.2%	○	31	15	12	3	450	465	5.285%	5.1	35.231
朝日村	4,617	1,377	29.8%	○	11	35	8	27	251	286	6.194%	4.8	23.825
筑北村	4,708	2,045	43.4%	○	4	7	6	1	217	224	4.758%	9.1	8.496
池田町	10,034	3,798	37.9%	○	55	36	33	3	866	902	8.989%	4.2	54.814
松川村	9,846	3,114	31.6%	○	47	28	19	9	1,093	1,121	11.385%	2.8	47.735
白馬村	9,244	2,654	28.7%	○	34	26	16	10	724	750	8.113%	3.5	36.781
小谷村	2,985	1,116	37.4%	○	25	13	12	1	398	411	13.769%	2.7	83.752
坂城町	15,188	5,167	34.0%	○	17	65	8	57	452	517	3.404%	10.0	11.193
小布施町	11,063	3,670	33.2%	○	10	28	13	15	317	345	3.119%	10.6	9.039
高山村	7,182	2,373	33.0%	○	6	28	19	9	255	283	3.940%	8.4	8.354
山ノ内町	12,826	4,943	38.5%	○	14	25	19	6	336	361	2.815%	13.7	10.915
木島平村	4,807	1,737	36.1%	○	21	26	20	6	381	407	8.467%	4.3	43.686
野沢温泉村	3,720	1,277	34.3%	○	1	4	3	1	105	109	2.930%	11.7	2.688
信濃町	8,597	3,421	39.8%	○	43	45	19	26	873	918	10.678%	3.7	50.017
小川村	2,607	1,176	45.1%										
飯綱町	11,326	4,136	36.5%	○	115	71	44	27	2,457	2,528	22.320%	1.6	101.536
栄村	1,931	947	49.0%	○	3	13	12	1	47	60	3.107%	15.8	15.536
岐阜県計	2,054,349	591,283	28.8%	43	5,215	2,604	1,728	876	170,806	173,410	8.441%	3.4	25.385
岐阜県	2,054,349	591,283	28.8%	○	94	11	10	1	7,905	7,916			
岐阜市	411,554	115,127	28.0%	○	1,022	399	266	133	30,843	31,242	7.591%	3.7	24.833
大垣市	161,926	43,078	26.6%	○	349	282	164	118	13,429	13,711	8.467%	3.1	21.553
高山市	89,208	28,162	31.6%	○	181	95	49	46	5,772	5,867	6.577%	4.8	20.290
多治見市	111,811	32,355	28.9%	○	300	76	48	28	7,670	7,746	6.928%	4.2	26.831
関市	89,444	25,428	28.4%	○	244	141	127	14	7,603	7,744	8.658%	3.3	27.280
中津川市	79,633	25,048	31.5%	○	306	139	87	52	8,022	8,161	10.248%	3.1	38.426
美濃市	21,052	7,066	33.6%	○	32	37	18	19	1,104	1,141	5.420%	6.2	15.200
瑞浪市	37,979	11,490	30.3%	○	147	43	29	14	3,975	4,018	10.580%	2.9	38.706
羽島市	68,219	17,968	26.3%	○	58	30	25	5	2,295	2,325	3.408%	7.7	8.502
恵那市	50,934	17,007	33.4%	○	230	131	87	44	5,669	5,800	11.387%	2.9	45.156
美濃加茂市	56,703	12,727	22.4%	○	215	78	57	21	6,951	7,029	12.396%	1.8	37.917
土岐市	59,026	18,366	31.1%	○	104	70	31	39	3,034	3,104	5.259%	5.9	17.619
各務原市	148,081	40,372	27.3%	○	395	169	101	68	19,592	19,761	13.345%	2.0	26.675
可児市	101,566	26,817	26.4%	○	199	83	68	15	7,639	7,722	7.603%	3.5	19.593
山泉市	27,664	9,035	32.7%	○	64	49	30	19	1,721	1,770	6.398%	5.1	23.135
瑞穂市	54,295	11,183	20.6%	○	67	66	51	15	2,370	2,436	4.487%	4.6	12.340
飛騨市	24,704	9,333	37.8%	○	36	30	14	16	1,231	1,261	5.104%	7.4	14.573
本巣市	34,586	9,985	28.9%	○	59	25	20	5	1,824	1,849	5.346%	5.4	17.059
郡上市	42,666	14,794	34.7%	○	143	49	38	11	3,620	3,669	8.599%	4.0	33.516
下呂市	33,232	12,693	38.2%	○	88	47	38	9	2,291	2,338	7.035%	5.4	26.481
海津市	35,175	10,904	31.0%	○	84	47	37	10	2,872	2,919	8.299%	3.7	23.881
岐南町	25,525	5,606	22.0%	○	34	26	23	3	1,567	1,593	6.241%	3.5	13.320
笠松町	22,340	6,036	27.0%	○	57	54	46	8	1,263	1,317	5.895%	4.6	25.515
養老町	29,508	9,024	30.6%	○	76	15	10	5	2,450	2,465	8.354%	3.7	25.756
垂井町	27,703	8,107	29.3%	○	38	40	30	10	1,394	1,434	5.176%	5.7	13.717
関ヶ原町	7,244	2,730	37.7%	○	18	13	8	5	664	677	9.346%	4.0	24.848
神戸町	19,504	5,946	30.5%	○	23	9	5	4	1,280	1,289	6.609%	4.6	11.792
輪之内町	9,784	2,361	24.1%	○	19	12	5	7	627	639	6.531%	3.7	19.419
安八町	15,115	4,050	26.8%	○	59	13	9	4	1,226	1,239	8.197%	3.3	39.034
揖斐川町	21,672	7,911	36.5%	○	110	66	54	12	3,010	3,076	14.193%	2.6	50.757
大野町	23,339	6,299	27.0%	○	32	24	17	7	707	731	3.132%	8.6	13.711
池田町	24,231	6,539	27.0%	○	60	16	8	8	2,336	2,352	9.707%	2.8	24.762
北方町	18,510	4,287	23.2%	○	28	13	10	3	916	929	5.019%	4.6	15.127

	総人口		高齢化率	市町村窓口	サポーター講座開催回数	メイト数			サポーター数	合計 サポーター数 (メイト+サポーター数) (※1+※2)	総人口に 占める割合 (メイト+サポーター) 高齢者人口	メイト+サポーター 1人当たり 担当 高齢者人口	総人口10000 人当たりの 講座 開催回数
	65歳以上人口					(※1)	活動 メイト数	非活動 メイト数					
坂祝町	8,195	2,097	25.6%	○	32	63	34	29	1,178	1,241	15.143%	1.7	39.048
富加町	5,729	1,689	29.5%	○	24	9	6	3	519	528	9.216%	3.2	41.892
川辺町	10,346	3,189	30.8%	○	22	10	6	4	443	453	4.379%	7.0	21.264
七宗町	3,919	1,697	43.3%	○	20	18	11	7	364	382	9.747%	4.4	51.033
八百津町	11,252	4,183	37.2%	○	28	38	20	18	655	693	6.159%	6.0	24.884
白川町	8,545	3,591	42.0%	○	64	14	8	6	1,308	1,322	15.471%	2.7	74.898
東白川村	2,330	976	41.9%	○	8	36	12	24	372	408	17.511%	2.4	34.335
御嵩町	18,448	5,506	29.8%	○	45	15	10	5	1,080	1,095	5.936%	5.0	24.393
白川村	1,652	521	31.5%	○	1	3	1	2	15	18	1.090%	28.9	6.053
静岡県計	3,743,015	1,067,203	28.5%	36	9,183	3,215	2,431	784	314,765	317,980	8.495%	3.4	24.534
静岡県	3,743,015	1,067,203	28.5%	○	11	1	1		1,473	1,474			
静岡市	706,287	207,500	29.4%	○	1,515	207	151	56	53,493	53,700	7.603%	3.9	21.450
浜松市	807,013	216,248	26.8%	○	1,213	302	219	83	47,097	47,399	5.873%	4.6	15.031
沼津市	197,349	59,742	30.3%	○	614	239	186	53	21,298	21,537	10.913%	2.8	31.112
熱海市	37,510	17,238	46.0%	○	81	44	30	14	2,157	2,201	5.868%	7.8	21.594
三島市	110,977	31,131	28.1%	○	279	142	97	45	7,700	7,842	7.066%	4.0	25.140
富士宮市	133,641	37,157	27.8%	○	492	359	205	154	17,453	17,812	13.328%	2.1	36.815
伊東市	69,990	28,492	40.7%	○	244	81	61	20	8,722	8,803	12.578%	3.2	34.862
島田市	99,247	29,804	30.0%	○	327	128	104	24	11,200	11,328	11.414%	2.6	32.948
富士市	254,867	67,829	26.6%	○	753	381	302	79	20,492	20,873	8.190%	3.2	29.545
磐田市	170,234	46,189	27.1%	○	378	116	109	7	14,956	15,072	8.854%	3.1	22.205
焼津市	140,516	40,191	28.6%	○	250	139	77	62	9,881	10,020	7.131%	4.0	17.792
掛川市	117,835	30,805	26.1%	○	247	102	73	29	8,422	8,524	7.234%	3.6	20.962
藤枝市	146,173	41,921	28.7%	○	434	125	97	28	15,842	15,967	10.923%	2.6	29.691
御殿場市	89,073	21,047	23.6%	○	171	88	78	10	8,493	8,581	9.634%	2.5	19.198
袋井市	87,908	20,201	23.0%	○	292	97	75	22	8,899	8,996	10.233%	2.2	33.217
下田市	22,192	8,896	40.1%	○	93	45	30	15	1,732	1,777	8.007%	5.0	41.907
裾野市	52,484	13,166	25.1%	○	152	44	34	10	5,311	5,355	10.203%	2.5	28.961
湖西市	60,089	16,054	26.7%	○	113	51	38	13	4,480	4,531	7.540%	3.5	18.805
伊豆市	31,411	12,050	38.4%	○	122	57	44	13	3,308	3,365	10.713%	3.6	38.840
御前崎市	33,192	9,365	28.2%	○	159	35	34	1	3,820	3,855	11.614%	2.4	47.903
菊川市	47,970	12,530	26.1%	○	124	50	46	4	3,409	3,459	7.211%	3.6	25.849
伊豆の国市	49,200	15,608	31.7%	○	283	112	101	11	10,167	10,279	20.892%	1.5	57.520
牧之原市	46,313	13,769	29.7%	○	127	49	46	3	3,960	4,009	8.656%	3.4	27.422
東伊豆町	12,518	5,423	43.3%	○	103	21	19	2	3,132	3,153	25.188%	1.7	82.282
河津町	7,410	3,020	40.8%	○	34	18	15	3	937	955	12.888%	3.2	45.884
南伊豆町	8,518	3,791	44.5%	○	26	13	13		728	741	8.699%	5.1	30.524
松崎町	6,836	3,035	44.4%	○	23	8	8		507	515	7.534%	5.9	33.645
西伊豆町	8,160	3,971	48.7%	○	37	19	19		768	787	9.645%	5.0	45.343
函南町	38,042	11,593	30.5%	○	76	24	18	6	2,696	2,720	7.150%	4.3	19.978
清水町	32,607	8,163	25.0%	○	69	29	24	5	1,729	1,758	5.391%	4.6	21.161
長泉町	43,236	9,321	21.6%	○	76	41	35	6	2,682	2,723	6.298%	3.4	17.578
小山町	18,922	5,406	28.6%	○	83	6	6		2,245	2,251	11.896%	2.4	43.864
吉田町	29,689	7,187	24.2%	○	32	22	18	4	1,109	1,131	3.809%	6.4	10.778
川根本町	7,062	3,366	47.7%	○	58	5	4	1	1,814	1,819	25.758%	1.9	82.130
森町	18,544	5,994	32.3%	○	92	15	14	1	2,653	2,668	14.387%	2.2	49.612
愛知県計	7,551,840	1,835,121	24.3%	55	16,455	4,854	3,376	1,478	539,851	544,705	7.213%	3.4	21.789
愛知県	7,551,840	1,835,121	24.3%	○	83	69	30	39	16,545	16,614			
名古屋市	2,288,240	561,260	24.5%	○	5,627	1,188	979	209	123,813	125,001	5.463%	4.5	24.591
豊橋市	377,561	93,522	24.8%	○	1,061	286	139	147	34,602	34,888	9.240%	2.7	28.101
岡崎市	386,763	86,525	22.4%	○	678	164	113	51	25,667	25,831	6.679%	3.3	17.530
一宮市	386,161	101,002	26.2%	○	465	89	75	14	24,358	24,447	6.331%	4.1	12.042
瀬戸市	130,046	37,572	28.9%	○	137	54	37	17	4,247	4,301	3.307%	8.7	10.535
半田市	119,325	28,156	23.6%	○	253	106	50	56	7,934	8,040	6.738%	3.5	21.203
春日井市	311,608	78,518	25.2%	○	439	226	169	57	14,196	14,422	4.628%	5.4	14.088
豊川市	186,009	47,165	25.4%	○	517	134	105	29	12,202	12,336	6.632%	3.8	27.794
津島市	63,233	17,812	28.2%	○	126	39	28	11	5,487	5,526	8.739%	3.2	19.926
碧南市	72,530	16,787	23.1%	○	127	32	28	4	4,464	4,496	6.199%	3.7	17.510

	総人口		高齢化率	市町村窓口	サポーター講座開催回数	メイト数			サポーター数	合計 サポーター数 (メイト+サポーター数) (※1+※2)	総人口に 占める割合 (メイト+サポーター)	メイト+サポーター 1人当たり 担当 高齢者人口	総人口10000 人当たりの 講座 開催回数
	65歳以上人口	メイト数 (※1)				活動 メイト数	非活動 メイト数						
刈谷市	150,883	29,732	19.7%	○	185	52	37	15	8,303	8,355	5.537%	3.6	12.261
豊田市	425,172	95,108	22.4%	○	833	322	246	76	23,176	23,498	5.527%	4.0	19.592
安城市	188,071	38,306	20.4%	○	287	62	33	29	10,668	10,730	5.705%	3.6	15.260
西尾市	171,899	42,102	24.5%	○	282	61	47	14	9,877	9,938	5.781%	4.2	16.405
蒲郡市	80,483	23,261	28.9%	○	206	84	54	30	6,493	6,577	8.172%	3.5	25.595
犬山市	74,493	21,163	28.4%	○	181	39	31	8	5,221	5,260	7.061%	4.0	24.298
常滑市	58,943	14,962	25.4%	○	130	63	34	29	5,121	5,184	8.795%	2.9	22.055
江南市	100,881	27,206	27.0%	○	208	83	38	45	8,270	8,353	8.280%	3.3	20.618
小牧市	153,096	36,387	23.8%	○	458	84	35	49	17,824	17,908	11.697%	2.0	29.916
稲沢市	137,432	36,313	26.4%	○	133	45	33	12	3,764	3,809	2.772%	9.5	9.678
新城市	47,354	15,999	33.8%	○	78	27	14	13	2,081	2,108	4.452%	7.6	16.472
東海市	114,409	24,877	21.7%	○	176	59	30	29	7,466	7,525	6.577%	3.3	15.383
大府市	91,913	19,293	21.0%	○	311	109	69	40	9,809	9,918	10.791%	1.9	33.836
知多市	85,748	22,713	26.5%	○	130	46	32	14	6,252	6,298	7.345%	3.6	15.161
知立市	71,823	14,038	19.5%	○	100	33	23	10	6,215	6,248	8.699%	2.2	13.923
尾張旭市	83,437	21,017	25.2%	○	136	53	40	13	7,248	7,301	8.750%	2.9	16.300
高浜市	48,154	9,067	18.8%	○	197	84	79	5	7,943	8,027	16.669%	1.1	40.910
岩倉市	48,052	11,865	24.7%	○	169	65	49	16	6,681	6,746	14.039%	1.8	35.170
豊明市	68,773	17,435	25.4%	○	123	93	66	27	6,535	6,628	9.638%	2.6	17.885
日進市	89,850	17,771	19.8%	○	170	109	33	76	5,572	5,681	6.323%	3.1	18.920
田原市	63,159	16,769	26.6%	○	163	70	40	30	4,725	4,795	7.592%	3.5	25.808
愛西市	63,795	19,312	30.3%	○	43	28	23	5	1,484	1,512	2.370%	12.8	6.740
清須市	68,842	15,918	23.1%	○	216	144	94	50	7,660	7,804	11.336%	2.0	31.376
北名古屋	85,673	20,400	23.8%	○	263	60	50	10	13,092	13,152	15.351%	1.6	30.698
弥富市	44,433	11,257	25.3%	○	71	18	9	9	4,226	4,244	9.551%	2.7	15.979
みよし市	61,081	10,516	17.2%	○	218	97	50	47	15,560	15,657	25.633%	0.7	35.690
あま市	88,872	23,127	26.0%	○	218	51	26	25	8,909	8,960	10.082%	2.6	24.530
東郷町	43,401	9,618	22.2%	○	114	38	21	17	3,195	3,233	7.449%	3.0	26.267
長久手市	57,394	9,285	16.2%	○	156	76	60	16	10,446	10,522	18.333%	0.9	27.181
豊山町	15,694	3,440	21.9%	○	84	32	24	8	3,897	3,929	25.035%	0.9	53.524
大口町	23,966	5,364	22.4%	○	48	25	7	18	2,326	2,351	9.810%	2.3	20.028
扶桑町	34,643	9,123	26.3%	○	100	28	24	4	2,926	2,954	8.527%	3.1	28.866
大治町	32,447	6,679	20.6%	○	84	11	10	1	2,491	2,502	7.711%	2.7	25.888
蟹江町	37,772	9,314	24.7%	○	51	18	15	3	1,846	1,864	4.935%	5.0	13.502
飛島村	4,705	1,316	28.0%	○	3	7	2	5	125	132	2.806%	10.0	6.376
阿久比町	28,733	7,271	25.3%	○	36	17	11	6	1,142	1,159	4.034%	6.3	12.529
東浦町	50,403	12,546	24.9%	○	198	38	29	9	6,121	6,159	12.220%	2.0	39.283
南知多町	18,338	6,530	35.6%	○	31	32	28	4	1,057	1,089	5.938%	6.0	16.905
美浜町	22,310	6,623	29.7%	○	109	23	22	1	3,494	3,517	15.764%	1.9	48.857
武豊町	43,261	10,640	24.6%	○	82	30	20	10	2,831	2,861	6.613%	3.7	18.955
幸田町	41,180	8,571	20.8%	○	104	21	16	5	3,012	3,033	7.365%	2.8	25.255
設楽町	4,948	2,407	48.6%	○	11	9	4	5	234	243	4.911%	9.9	22.231
東栄町	3,292	1,620	49.2%	○	43	17	13	4	936	953	28.949%	1.7	130.620
豊根村	1,156	541	46.8%	○	3	4	2	2	82	86	7.439%	6.3	25.952
三重県計	1,834,269	521,164	28.4%	30	5,370	2,501	1,428	1,073	166,769	169,270	9.228%	3.1	29.276
三重県	1,834,269	521,164	28.4%	○	295	45	20	25	16,523	16,568			
津市	281,127	80,236	28.5%	○	395	191	133	58	10,685	10,876	3.869%	7.4	14.051
四日市市	312,134	78,914	25.3%	○	755	334	161	173	22,493	22,827	7.313%	3.5	24.188
伊勢市	127,791	39,000	30.5%	○	261	162	92	70	8,178	8,340	6.526%	4.7	20.424
松阪市	165,472	47,398	28.6%	○	864	216	134	82	23,025	23,241	14.045%	2.0	52.214
桑名市	142,930	36,380	25.5%	○	413	179	127	52	14,095	14,274	9.987%	2.5	28.895
鈴鹿市	201,173	48,282	24.0%	○	366	207	160	47	14,288	14,495	7.205%	3.3	18.193
名張市	79,278	23,770	30.0%	○	307	118	77	41	8,841	8,959	11.301%	2.7	38.724
尾鷲市	18,351	7,670	41.8%	○	87	30	17	13	2,081	2,111	11.503%	3.6	47.409
亀山市	49,945	12,914	25.9%	○	87	54	34	20	2,609	2,663	5.332%	4.8	17.419
鳥羽市	19,239	6,942	36.1%	○	68	37	12	25	1,527	1,564	8.129%	4.4	35.345
熊野市	17,422	7,299	41.9%	○	77	27	12	15	1,648	1,675	9.614%	4.4	44.197
いなべ市	45,630	12,033	26.4%	○	273	82	57	25	7,943	8,025	17.587%	1.5	59.829

	総人口		高齢化率	市町村窓口	サポーター講座開催回数	メイト数			サポーター数	合計 サポーター数 (メイト+サポーター数) (※1+※2)	総人口に 占める割合 (メイト+サポーター)	メイト+サポーター 1人当たり 担当 高齢者人口	総人口10000 人当たりの 講座 開催回数
	65歳以上人口	メイト数 (※1)				活動 メイト数	非活動 メイト数						
志摩市	51,200	19,368	37.8%	○	147	123	86	37	4,050	4,173	8.150%	4.6	28.711
伊賀市	92,863	29,442	31.7%	○	164	177	66	111	5,869	6,046	6.511%	4.9	17.660
木曾岬町	6,402	1,966	30.7%	○	12	18	5	13	267	285	4.452%	6.9	18.744
東員町	25,642	7,278	28.4%	○	128	61	33	28	4,332	4,393	17.132%	1.7	49.918
菰野町	41,800	10,615	25.4%	○	87	101	67	34	2,374	2,475	5.921%	4.3	20.813
朝日町	10,764	2,044	19.0%	○	4	8	1	7	258	266	2.471%	7.7	3.716
川越町	15,028	2,878	19.2%	○	24	4	3	1	658	662	4.405%	4.3	15.970
多気町	14,821	4,710	31.8%	○	75	45	22	23	1,472	1,517	10.235%	3.1	50.604
明和町	23,196	6,672	28.8%	○	42	44	13	31	1,546	1,590	6.855%	4.2	18.107
大台町	9,574	3,954	41.3%	○	90	31	9	22	1,426	1,457	15.218%	2.7	94.005
玉城町	15,629	4,073	26.1%	○	33	28	16	12	1,540	1,568	10.033%	2.6	21.115
度会町	8,371	2,707	32.3%	○	28	61	15	46	853	914	10.919%	3.0	33.449
大紀町	8,839	4,034	45.6%	○	25	16	9	7	1,251	1,267	14.334%	3.2	28.284
南伊勢町	13,169	6,486	49.3%	○	44	18	11	7	1,978	1,996	15.157%	3.2	33.412
紀北町	16,485	6,880	41.7%	○	66	43	12	31	1,370	1,413	8.571%	4.9	40.036
御浜町	8,775	3,305	37.7%	○	90	16	9	7	2,305	2,321	26.450%	1.4	102.564
紀宝町	11,219	3,914	34.9%	○	63	25	15	10	1,284	1,309	11.668%	3.0	56.155
滋賀県計	1,419,635	355,635	25.1%	20	5,298	2,314	1,605	709	199,077	201,391	14.186%	1.8	37.319
滋賀県	1,419,635	355,635	25.1%	○	8	6	3	3	804	810			
大津市	342,460	87,923	25.7%	○	610	147	87	60	20,488	20,635	6.026%	4.3	17.812
彦根市	112,720	27,303	24.2%	○	440	132	92	40	16,585	16,717	14.831%	1.6	39.035
長浜市	119,227	32,594	27.3%	○	801	403	326	77	28,364	28,767	24.128%	1.1	67.183
近江八幡市	82,267	21,848	26.6%	○	363	125	101	24	21,487	21,612	26.271%	1.0	44.125
草津市	132,885	28,665	21.6%	○	347	180	96	84	12,155	12,335	9.282%	2.3	26.113
守山市	82,705	17,514	21.2%	○	328	96	70	26	14,638	14,734	17.815%	1.2	39.659
栗東市	68,882	12,683	18.4%	○	127	78	52	26	3,845	3,923	5.695%	3.2	18.437
甲賀市	91,410	24,233	26.5%	○	369	215	190	25	12,194	12,409	13.575%	2.0	40.368
野洲市	51,097	12,878	25.2%	○	129	71	52	19	3,871	3,942	7.715%	3.3	25.246
湖南市	54,922	12,516	22.8%	○	133	79	44	35	4,154	4,233	7.707%	3.0	24.216
高島市	49,628	16,419	33.1%	○	339	117	66	51	10,219	10,336	20.827%	1.6	68.308
東近江市	114,604	29,169	25.5%	○	573	194	120	74	21,798	21,992	19.190%	1.3	49.998
米原市	39,543	11,104	28.1%	○	175	165	68	97	6,613	6,778	17.141%	1.6	44.256
日野町	21,697	6,322	29.1%	○	135	52	32	20	5,397	5,449	25.114%	1.2	62.221
竜王町	12,118	3,136	25.9%	○	108	56	42	14	3,837	3,893	32.126%	0.8	89.124
愛荘町	21,402	4,683	21.9%	○	175	75	56	19	8,060	8,135	38.010%	0.6	81.768
豊郷町	7,367	1,912	26.0%	○	33	42	32	10	994	1,036	14.063%	1.8	44.794
甲良町	7,146	2,234	31.3%	○	48	41	39	2	1,683	1,724	24.125%	1.3	67.170
多賀町	7,555	2,499	33.1%	○	57	40	37	3	1,891	1,931	25.559%	1.3	75.447
京都府計	2,563,152	728,064	28.4%	27	7,446	5,006	2,999	2,007	248,292	253,298	9.882%	2.9	29.050
京都府	2,563,152	728,064	28.4%	○	248	59	29	30	21,570	21,629			
京都市	1,415,775	391,319	27.6%	○	3,457	2,720	1,629	1,091	108,733	111,453	7.872%	3.5	24.418
福知山市	79,095	23,055	29.1%	○	163	119	60	59	4,513	4,632	5.856%	5.0	20.608
舞鶴市	83,972	25,857	30.8%	○	209	127	78	49	8,092	8,219	9.788%	3.1	24.889
綾部市	34,046	12,522	36.8%	○	360	111	76	35	10,580	10,691	31.402%	1.2	105.739
宇治市	187,901	52,877	28.1%	○	490	273	156	117	15,771	16,044	8.539%	3.3	26.078
宮津市	18,324	7,439	40.6%	○	113	91	41	50	3,288	3,379	18.440%	2.2	61.668
亀岡市	89,783	25,178	28.0%	○	193	109	54	55	4,561	4,670	5.201%	5.4	21.496
城陽市	77,016	25,165	32.7%	○	82	43	19	24	1,940	1,983	2.575%	12.7	10.647
向日市	56,955	15,036	26.4%	○	181	65	29	36	7,732	7,797	13.690%	1.9	31.779
長岡京市	81,064	21,332	26.3%	○	223	129	50	79	6,001	6,130	7.562%	3.5	27.509
八幡市	71,745	21,297	29.7%	○	69	70	34	36	2,149	2,219	3.093%	9.6	9.617
京田辺市	69,074	16,853	24.4%	○	214	81	40	41	7,040	7,121	10.309%	2.4	30.981
京丹後市	55,944	19,548	34.9%	○	415	307	233	74	11,973	12,280	21.951%	1.6	74.181
南丹市	32,288	11,163	34.6%	○	172	103	39	64	4,665	4,768	14.767%	2.3	53.271
木津川市	76,300	18,081	23.7%	○	191	110	81	29	8,472	8,582	11.248%	2.1	25.033
大山崎町	15,874	4,395	27.7%	○	41	16	12	4	1,936	1,952	12.297%	2.3	25.828
久御山町	16,175	4,805	29.7%	○	85	35	16	19	1,964	1,999	12.359%	2.4	52.550
井手町	7,620	2,496	32.8%	○	27	10	6	4	699	709	9.304%	3.5	35.433

	総人口		高齢化率	市町村窓口	サポーター講座開催回数	メイト数			サポーター数	合計 サポーター数 (メイト+サポーター数) (※1+※2)	総人口に占める割合 (メイト+サポーター)	メイト+サポーター1人当たり担当高齢者人口	総人口10000人当たりの講座開催回数
	65歳以上人口					(※1)	活動メイト数	非活動メイト数					
宇治田原町	9,406	2,695	28.7%	○	13	3	2	1	324	327	3.477%	8.2	13.821
笠置町	1,392	667	47.9%	○	8	3	3		158	161	11.566%	4.1	57.471
和束町	4,069	1,734	42.6%	○	10	9	9		374	383	9.413%	4.5	24.576
精華町	37,557	8,629	23.0%	○	190	191	144	47	7,307	7,498	19.964%	1.2	50.590
南山城村	2,819	1,252	44.4%	○	6	3	3		115	118	4.186%	10.6	21.284
京丹波町	14,559	5,930	40.7%	○	89	57	26	31	2,773	2,830	19.438%	2.1	61.131
伊根町	2,143	968	45.2%	○	45	37	33	4	1,011	1,048	48.903%	0.9	209.986
与謝野町	22,256	7,771	34.9%	○	152	125	97	28	4,551	4,676	21.010%	1.7	68.296
大阪府計	8,856,444	2,348,417	26.5%	44	18,158	9,102	6,536	2,566	588,772	597,874	6.751%	3.9	20.503
大阪府	8,856,444	2,348,417	26.5%	○	270	59	48	11	13,993	14,052			
大阪市	2,702,432	683,717	25.3%	○	6,427	2,784	2,078	706	187,547	190,331	7.043%	3.6	23.782
堺市	840,622	231,109	27.5%	○	1,660	764	560	204	61,354	62,118	7.390%	3.7	19.747
岸和田市	196,871	52,576	26.7%	○	337	193	159	34	14,983	15,176	7.709%	3.5	17.118
豊中市	405,974	103,224	25.4%	○	709	436	270	166	16,684	17,120	4.217%	6.0	17.464
池田市	103,556	27,446	26.5%	○	216	131	112	19	7,299	7,430	7.175%	3.7	20.858
吹田市	370,583	87,164	23.5%	○	656	275	236	39	22,598	22,873	6.172%	3.8	17.702
泉大津市	75,271	18,686	24.8%	○	151	149	121	28	7,671	7,820	10.389%	2.4	20.061
高槻市	353,563	100,941	28.5%	○	626	256	205	51	21,354	21,610	6.112%	4.7	17.705
貝塚市	87,936	22,357	25.4%	○	136	93	61	32	4,103	4,196	4.772%	5.3	15.466
守口市	144,102	41,272	28.6%	○	225	109	72	37	6,322	6,431	4.463%	6.4	15.614
枚方市	403,989	109,920	27.2%	○	530	330	216	114	21,212	21,542	5.332%	5.1	13.119
茨木市	281,675	66,526	23.6%	○	488	137	119	18	18,448	18,585	6.598%	3.6	17.325
八尾市	267,642	74,643	27.9%	○	259	176	136	40	9,428	9,604	3.588%	7.8	9.677
泉佐野市	100,739	25,448	25.3%	○	175	93	70	23	5,814	5,907	5.864%	4.3	17.372
富田林市	112,931	32,508	28.8%	○	310	111	82	29	9,854	9,965	8.824%	3.3	27.450
寝屋川市	235,705	67,867	28.8%	○	281	175	71	104	10,626	10,801	4.582%	6.3	11.922
河内長野市	107,280	35,153	32.8%	○	310	254	168	86	9,632	9,886	9.215%	3.6	28.896
松原市	120,835	35,585	29.4%	○	204	143	96	47	6,910	7,053	5.837%	5.0	16.883
大東市	121,773	32,046	26.3%	○	213	67	42	25	6,221	6,288	5.164%	5.1	17.492
和泉市	186,156	44,230	23.8%	○	295	195	150	45	9,991	10,186	5.472%	4.3	15.847
箕面市	137,980	33,940	24.6%	○	174	130	73	57	4,992	5,122	3.712%	6.6	12.611
柏原市	70,118	19,825	28.3%	○	149	115	75	40	3,565	3,680	5.248%	5.4	21.250
羽曳野市	112,719	32,715	29.0%	○	163	134	111	23	4,550	4,684	4.155%	7.0	14.461
門真市	123,632	35,797	29.0%	○	143	134	66	68	4,597	4,731	3.827%	7.6	11.567
摂津市	85,404	21,643	25.3%	○	122	149	64	85	3,168	3,317	3.884%	6.5	14.285
高石市	57,932	15,592	26.9%	○	186	81	44	37	6,791	6,872	11.862%	2.3	32.107
藤井寺市	65,311	18,022	27.6%	○	158	120	94	26	4,735	4,855	7.434%	3.7	24.192
東大阪市	491,939	136,573	27.8%	○	1,100	221	199	22	34,517	34,738	7.061%	3.9	22.360
泉南市	62,796	17,283	27.5%	○	320	248	205	43	15,948	16,196	25.791%	1.1	50.959
四條畷市	55,794	14,763	26.5%	○	77	91	46	45	2,507	2,598	4.656%	5.7	13.801
交野市	77,899	21,123	27.1%	○	107	100	48	52	3,641	3,741	4.802%	5.6	13.736
大阪狭山市	58,232	15,600	26.8%	○	225	87	39	48	7,138	7,225	12.407%	2.2	38.639
阪南市	55,277	16,868	30.5%	○	198	143	102	41	4,527	4,670	8.448%	3.6	35.820
島本町	30,601	8,286	27.1%	○	81	35	27	8	3,002	3,037	9.925%	2.7	26.470
豊能町	20,025	8,471	42.3%	○	104	68	52	16	2,116	2,184	10.906%	3.9	51.935
能勢町	10,393	3,847	37.0%	○	25	32	20	12	647	679	6.533%	5.7	24.055
忠岡町	17,270	4,848	28.1%	○	16	13	8	5	549	562	3.254%	8.6	9.265
熊取町	43,927	11,951	27.2%	○	137	75	58	17	2,536	2,611	5.944%	4.6	31.188
田尻町	8,767	2,011	22.9%	○	27	13	10	3	1,053	1,066	12.159%	1.9	30.797
岬町	16,132	5,973	37.0%	○	48	75	39	36	1,762	1,837	11.387%	3.3	29.755
太子町	13,570	3,728	27.5%	○	58	53	34	19	2,417	2,470	18.202%	1.5	42.741
河南町	15,729	4,812	30.6%	○	41	43	39	4	1,431	1,474	9.371%	3.3	26.067
千早赤阪村	5,362	2,328	43.4%	○	21	12	11	1	539	551	10.276%	4.2	39.164
兵庫県計	5,589,708	1,536,417	27.5%	42	12,889	5,259	3,877	1,382	411,186	416,445	7.450%	3.7	23.058
兵庫県	5,589,708	1,536,417	27.5%	○	198	20	11	9	8,949	8,969			
神戸市	1,542,935	421,910	27.3%	○	2,823	534	394	140	88,982	89,516	5.802%	4.7	18.296
姫路市	538,488	139,591	25.9%	○	1,133	476	314	162	33,450	33,926	6.300%	4.1	21.040
尼崎市	462,744	126,480	27.3%	○	684	176	146	30	18,077	18,253	3.945%	6.9	14.781

	総人口		高齢化率	市町村窓口	サポーター講座開催回数	メイト数			サポーター数	合計 サポーター数 (メイト+サポーター数) (※1+※2)	総人口に 占める割合 (メイト+サポーター 一人当たり 高齢者人口)	メイト+ サポーター 一人当たり 担当	総人口10000 人当たりの 講座 開催回数
	65歳以上人口					(※1)	活動 メイト数	非活動 メイト数					
明石市	301,182	77,426	25.7%	○	316	275	225	50	9,877	10,152	3.371%	7.6	10.492
西宮市	485,225	113,333	23.4%	○	734	268	203	65	21,118	21,386	4.407%	5.3	15.127
洲本市	44,796	15,276	34.1%	○	116	41	37	4	2,996	3,037	6.780%	5.0	25.895
芦屋市	96,373	27,072	28.1%	○	238	78	54	24	10,186	10,264	10.650%	2.6	24.696
伊丹市	202,193	50,105	24.8%	○	275	238	126	112	8,512	8,750	4.328%	5.7	13.601
相生市	30,107	10,374	34.5%	○	157	83	70	13	4,933	5,016	16.661%	2.1	52.147
豊岡市	83,174	26,523	31.9%	○	270	118	62	56	7,201	7,319	8.800%	3.6	32.462
加古川市	267,151	70,406	26.4%	○	605	309	276	33	24,884	25,193	9.430%	2.8	22.646
赤穂市	48,440	15,058	31.1%	○	109	58	54	4	5,120	5,178	10.690%	2.9	22.502
西脇市	41,177	13,077	31.8%	○	240	75	54	21	6,790	6,865	16.672%	1.9	58.285
宝塚市	234,662	63,277	27.0%	○	319	102	69	33	12,149	12,251	5.221%	5.2	13.594
三木市	78,414	25,452	32.5%	○	181	109	79	30	4,340	4,449	5.674%	5.7	23.083
高砂市	92,020	25,462	27.7%	○	143	87	70	17	6,493	6,580	7.151%	3.9	15.540
川西市	158,873	48,600	30.6%	○	496	598	490	108	21,439	22,037	13.871%	2.2	31.220
小野市	48,941	13,257	27.1%	○	178	56	42	14	7,512	7,568	15.464%	1.8	36.370
三田市	113,473	25,596	22.6%	○	387	138	94	44	9,426	9,564	8.428%	2.7	34.105
加西市	44,649	14,114	31.6%	○	94	41	29	12	4,694	4,735	10.605%	3.0	21.053
篠山市	42,138	13,904	33.0%	○	390	116	101	15	9,778	9,894	23.480%	1.4	92.553
養父市	24,248	8,844	36.5%	○	220	49	26	23	4,669	4,718	19.457%	1.9	90.729
丹波市	65,448	21,388	32.7%	○	386	136	110	26	12,199	12,335	18.847%	1.7	58.978
南あわじ市	48,139	16,060	33.4%	○	154	26	22	4	5,185	5,211	10.825%	3.1	31.991
朝来市	31,053	10,362	33.4%	○	140	124	88	36	3,767	3,891	12.530%	2.7	45.084
淡路市	44,821	16,349	36.5%	○	204	96	47	49	5,613	5,709	12.737%	2.9	45.514
宍粟市	38,669	12,786	33.1%	○	73	63	44	19	2,412	2,475	6.400%	5.2	18.878
加東市	40,296	10,341	25.7%	○	99	141	57	84	4,917	5,058	12.552%	2.0	24.568
たつの市	77,499	22,680	29.3%	○	208	86	75	11	6,990	7,076	9.130%	3.2	26.839
猪名川町	31,494	8,546	27.1%	○	132	82	69	13	3,425	3,507	11.135%	2.4	41.913
多可町	21,367	7,290	34.1%	○	105	64	50	14	3,533	3,597	16.834%	2.0	49.141
稲美町	31,302	9,390	30.0%	○	103	29	25	4	3,411	3,440	10.990%	2.7	32.905
播磨町	34,615	9,176	26.5%	○	90	14	11	3	2,427	2,441	7.052%	3.8	26.000
市川町	12,463	4,329	34.7%	○	39	15	12	3	1,107	1,122	9.003%	3.9	31.293
福崎町	19,390	5,354	27.6%	○	108	20	19	1	3,417	3,437	17.726%	1.6	55.699
神河町	11,643	4,043	34.7%	○	89	28	26	2	3,419	3,447	29.606%	1.2	76.441
太子町	34,418	8,729	25.4%	○	113	29	22	7	3,809	3,838	11.151%	2.3	32.832
上郡町	15,292	5,506	36.0%	○	72	28	25	3	2,161	2,189	14.315%	2.5	47.083
佐用町	17,354	6,662	38.4%	○	170	124	74	50	4,577	4,701	27.089%	1.4	97.960
香美町	18,176	6,775	37.3%	○	172	62	29	33	4,071	4,133	22.739%	1.6	94.630
新温泉町	14,866	5,514	37.1%	○	126	47	46	1	3,171	3,218	21.647%	1.7	84.757
奈良県計	1,371,700	407,817	29.7%	38	2,630	1,367	880	487	89,440	90,807	6.620%	4.5	19.173
奈良県	1,371,700	407,817	29.7%	○	235	70	38	32	12,302	12,372			
奈良市	358,896	107,058	29.8%	○	535	282	163	119	18,555	18,837	5.249%	5.7	14.907
大和高田市	65,905	19,478	29.6%	○	99	49	35	14	2,306	2,355	3.573%	8.3	15.022
大和郡山市	87,222	26,887	30.8%	○	195	56	34	22	5,286	5,342	6.125%	5.0	22.357
天理市	66,059	16,655	25.2%	○	92	61	46	15	4,492	4,553	6.892%	3.7	13.927
橿原市	122,945	33,632	27.4%	○	195	74	59	15	6,345	6,419	5.221%	5.2	15.861
桜井市	57,944	17,339	29.9%	○	111	49	28	21	4,455	4,504	7.773%	3.8	19.156
五條市	31,308	10,910	34.8%	○	73	60	39	21	2,681	2,741	8.755%	4.0	23.317
御所市	26,490	10,158	38.3%	○	75	63	53	10	2,338	2,401	9.064%	4.2	28.313
生駒市	120,596	32,496	26.9%	○	235	103	53	50	7,716	7,819	6.484%	4.2	19.487
香芝市	79,339	17,708	22.3%	○	114	46	35	11	3,154	3,200	4.033%	5.5	14.369
葛城市	37,265	10,035	26.9%	○	49	52	23	29	1,162	1,214	3.258%	8.3	13.149
宇陀市	31,162	11,949	38.3%	○	41	34	31	3	1,442	1,476	4.737%	8.1	13.157
山添村	3,640	1,627	44.7%	○	13	4	3	1	314	318	8.736%	5.1	35.714
平群町	19,063	7,025	36.9%	○	50	17	16	1	1,169	1,186	6.221%	5.9	26.229
三郷町	23,131	6,919	29.9%	○	74	25	16	9	3,259	3,284	14.197%	2.1	31.992
斑鳩町	28,220	8,385	29.7%	○	31	11	9	2	626	637	2.257%	13.2	10.985
安堵町	7,505	2,393	31.9%	○	16	13	9	4	400	413	5.503%	5.8	21.319
川西町	8,660	2,849	32.9%	○	16	14	7	7	276	290	3.349%	9.8	18.476

	総人口		高齢化率	市町村窓口	サポーター講座開催回数	メイト数			サポーター数	合計サポーター数(メイト+サポーター数)(※1+※2)	総人口に占める割合(メイト+サポーター)	メイト+サポーター1人当たり担当高齢者人口	総人口10000人当たりの講座開催回数
	65歳以上人口					(※1)	活動メイト数	非活動メイト数					
三宅町	6,994	2,411	34.5%	○	14	8	7	1	432	440	6.291%	5.5	20.017
田原本町	32,155	9,712	30.2%	○	39	37	24	13	1,558	1,595	4.960%	6.1	12.129
曾爾村	1,511	708	46.9%	○	3	3	1	2	60	63	4.169%	11.2	19.854
御杖村	1,690	925	54.7%	○	7	5	2	3	224	229	13.550%	4.0	41.420
高取町	6,905	2,559	37.1%	○	17	18	12	6	252	270	3.910%	9.5	24.620
明日香村	5,635	2,091	37.1%	○	4	6	4	2	93	99	1.757%	21.1	7.098
上牧町	22,727	7,314	32.2%	○	10	21	15	6	369	390	1.716%	18.8	4.400
王寺町	24,040	6,657	27.7%	○	49	35	23	12	1,863	1,898	7.895%	3.5	20.383
広陵町	35,002	8,523	24.4%	○	54	34	25	9	1,570	1,604	4.583%	5.3	15.428
河合町	17,965	6,581	36.6%	○	28	29	18	11	1,030	1,059	5.895%	6.2	15.586
吉野町	7,366	3,512	47.7%	○	59	12	6	6	1,406	1,418	19.251%	2.5	80.098
大淀町	18,030	5,594	31.0%	○	20	24	12	12	583	607	3.367%	9.2	11.093
下市町	5,608	2,461	43.9%	○	17	18	13	5	679	697	12.429%	3.5	30.314
黒滝村	737	375	50.9%	○	5	2	2		69	71	9.634%	5.3	67.843
天川村	1,442	672	46.6%	○		3	2	1		3	0.208%	224.0	
野迫川村	418	192	45.9%			2		2		2	0.478%	96.0	
十津川村	3,372	1,486	44.1%	○	8	6	4	2	138	144	4.270%	10.3	23.725
下北山村	934	444	47.5%	○	5	4	4		178	182	19.486%	2.4	53.533
上北山村	520	257	49.4%										
川上村	1,467	846	57.7%	○	9	6	4	2	136	142	9.680%	6.0	61.350
東吉野村	1,832	994	54.3%	○	33	11	5	6	522	533	29.094%	1.9	180.131
和歌山県計	975,074	307,004	31.5%	31	2,461	1,452	981	471	66,280	67,732	6.946%	4.5	25.239
和歌山県	975,074	307,004	31.5%	○	92	43	29	14	3,735	3,778			
和歌山市	371,042	110,072	29.7%	○	461	198	112	86	16,393	16,591	4.471%	6.6	12.424
海南市	51,802	18,318	35.4%	○	254	85	41	44	6,227	6,312	12.185%	2.9	49.033
橋本市	63,789	19,588	30.7%	○	139	102	40	62	3,892	3,994	6.261%	4.9	21.791
有田市	28,740	9,270	32.3%	○	68	46	28	18	1,640	1,686	5.866%	5.5	23.660
御坊市	24,005	7,232	30.1%	○	181	116	88	28	4,576	4,692	19.546%	1.5	75.401
田辺市	75,414	23,946	31.8%	○	167	84	44	40	4,508	4,592	6.089%	5.2	22.144
新宮市	29,358	10,433	35.5%	○	38	55	25	30	952	1,007	3.430%	10.4	12.944
紀の川市	63,643	19,716	31.0%	○	76	42	33	9	2,663	2,705	4.250%	7.3	11.942
岩出市	53,955	11,824	21.9%	○	49	30	24	6	1,121	1,151	2.133%	10.3	9.082
紀美野町	9,158	4,061	44.3%	○	106	48	40	8	2,922	2,970	32.431%	1.4	115.746
かつらぎ町	17,178	6,429	37.4%	○	55	35	28	7	1,226	1,261	7.341%	5.1	32.018
九度山町	4,431	1,928	43.5%	○	26	7	6	1	599	606	13.676%	3.2	58.677
高野町	3,126	1,352	43.3%	○	3	4	4		38	42	1.344%	32.2	9.597
湯浅町	12,304	4,156	33.8%	○	49	29	23	6	1,026	1,055	8.574%	3.9	39.824
広川町	7,210	2,327	32.3%	○	59	82	81	1	1,119	1,201	16.657%	1.9	81.831
有田川町	26,919	8,397	31.2%	○	152	92	76	16	3,217	3,309	12.292%	2.5	56.466
美浜町	7,433	2,554	34.4%	○	20	36	22	14	540	576	7.749%	4.4	26.907
日高町	7,952	2,329	29.3%	○	36	30	22	8	480	510	6.413%	4.6	45.272
由良町	5,955	2,174	36.5%	○	15	13	9	4	393	406	6.818%	5.4	25.189
印南町	8,395	2,906	34.6%	○	55	23	16	7	1,005	1,028	12.245%	2.8	65.515
みなべ町	13,035	3,997	30.7%	○	17	31	20	11	702	733	5.623%	5.5	13.042
日高川町	10,026	3,445	34.4%	○	98	34	27	7	1,905	1,939	19.340%	1.8	97.746
白浜町	21,806	7,988	36.6%	○	95	57	40	17	2,269	2,326	10.667%	3.4	43.566
上富田町	15,628	3,982	25.5%	○	50	37	29	8	1,196	1,233	7.890%	3.2	31.994
すさみ町	4,140	1,928	46.6%	○	20	14	13	1	415	429	10.362%	4.5	48.309
那智勝浦町	15,567	6,357	40.8%	○	19	20	14	6	545	565	3.629%	11.3	12.205
太地町	3,194	1,335	41.8%	○	18	23	21	2	280	303	9.487%	4.4	56.356
古座川町	2,802	1,456	52.0%	○	25	15	14	1	376	391	13.954%	3.7	89.222
北山村	449	209	46.5%	○	1	1	1		11	12	2.673%	17.4	22.272
串本町	16,618	7,295	43.9%	○	17	20	11	9	309	329	1.980%	22.2	10.230
鳥取県計	570,824	173,750	30.4%	18	3,086	1,449	806	643	87,540	88,989	15.590%	2.0	54.062
鳥取県	570,824	173,750	30.4%	○	382	25	13	12	13,260	13,285			
鳥取市	189,799	52,740	27.8%	○	659	325	195	130	17,181	17,506	9.223%	3.0	34.721
米子市	148,910	41,577	27.9%	○	446	412	246	166	17,733	18,145	12.185%	2.3	29.951
倉吉市	47,755	15,412	32.3%	○	433	122	76	46	10,701	10,823	22.664%	1.4	90.671

	総人口		高齢化率	市町村窓口	サポーター講座開催回数	メイト数			サポーター数	合計 サポーター数 (メイト+サポーター数) (※1+※2)	総人口に占める割合 (メイト+サポーター)	メイト+サポーター1人当たり担当高齢者人口	総人口10000人当たりの講座開催回数
	65歳以上人口					(※1)	活動メイト数	非活動メイト数					
境港市	34,498	10,772	31.2%	○	85	103	61	42	2,916	3,019	8.751%	3.6	24.639
岩美町	11,797	4,044	34.3%	○	44	26	13	13	1,510	1,536	13.020%	2.6	37.298
若桜町	3,345	1,504	45.0%	○	13	8	2	6	267	275	8.221%	5.5	38.864
智頭町	7,267	2,802	38.6%	○	78	21	16	5	1,205	1,226	16.871%	2.3	107.335
八頭町	17,394	5,771	33.2%	○	228	71	19	52	4,610	4,681	26.912%	1.2	131.080
三朝町	6,629	2,487	37.5%	○	20	16	7	9	413	429	6.472%	5.8	30.170
湯梨浜町	17,030	5,211	30.6%	○	127	24	19	5	3,227	3,251	19.090%	1.6	74.574
琴浦町	17,785	6,217	35.0%	○	101	18	7	11	3,040	3,058	17.194%	2.0	56.789
北栄町	15,270	4,912	32.2%	○	110	37	30	7	3,112	3,149	20.622%	1.6	72.037
大山町	16,575	6,288	37.9%	○	125	19	13	6	4,195	4,214	25.424%	1.5	75.415
日南町	4,746	2,337	49.2%	○	117	28	17	11	1,620	1,648	34.724%	1.4	246.523
日野町	3,253	1,520	46.7%	○	10	10	6	4	248	258	7.931%	5.9	30.741
江府町	3,024	1,338	44.2%	○	1	6	3	3	16	22	0.728%	60.8	3.307
南部箕蚊屋広域連合	25,747	8,818	34.2%	○	107	178	63	115	2,286	2,464	9.570%	3.6	41.558
島根県計	691,225	228,232	33.0%	19	2,682	1,493	741	752	76,705	78,198	11.313%	2.9	38.801
島根県	691,225	228,232	33.0%	○	158	22	7	15	6,721	6,743			
松江市	203,787	58,387	28.7%	○	580	235	118	117	16,909	17,144	8.413%	3.4	28.461
浜田市	55,158	19,732	35.8%	○	246	23	20	3	6,015	6,038	10.947%	3.3	44.599
出雲市	175,227	51,011	29.1%	○	551	223	123	100	17,408	17,631	10.062%	2.9	31.445
益田市	47,521	17,306	36.4%	○	89	77	43	34	2,741	2,818	5.930%	6.1	18.729
大田市	35,549	13,677	38.5%	○	154	147	67	80	2,689	2,836	7.978%	4.8	43.320
安来市	39,409	13,931	35.3%	○	91	128	42	86	3,584	3,712	9.419%	3.8	23.091
江津市	23,944	9,086	37.9%	○	146	83	70	13	3,506	3,589	14.989%	2.5	60.976
雲南市	39,234	14,689	37.4%	○	345	210	105	105	8,585	8,795	22.417%	1.7	87.934
奥出雲町	12,950	5,362	41.4%	○	72	43	34	9	2,006	2,049	15.822%	2.6	55.598
飯南町	5,014	2,199	43.9%	○	25	39	15	24	439	478	9.533%	4.6	49.860
川本町	3,378	1,505	44.6%	○	12	17	12	5	175	192	5.684%	7.8	35.524
美郷町	4,801	2,193	45.7%	○	25	10	9	1	515	525	10.935%	4.2	52.072
邑南町	11,005	4,734	43.0%	○	25	74	13	61	667	741	6.733%	6.4	22.717
津和野町	7,612	3,555	46.7%	○	97	56	10	46	2,181	2,237	29.388%	1.6	127.430
吉賀町	6,345	2,702	42.6%	○	36	72	38	34	1,441	1,513	23.846%	1.8	56.738
海士町	2,286	923	40.4%	○	5	2	2		381	383	16.754%	2.4	21.872
西ノ島町	2,887	1,287	44.6%	○	6	3	2	1	150	153	5.300%	8.4	20.783
知夫村	614	286	46.6%		4	4	2	2	105	109	17.752%	2.6	65.147
隠岐の島町	14,504	5,667	39.1%	○	15	25	9	16	487	512	3.530%	11.1	10.342
岡山県計	1,920,619	559,894	29.2%	28	5,754	2,706	2,103	603	163,604	166,310	8.659%	3.4	29.959
岡山県	1,920,619	559,894	29.2%	○	107	52	32	20	4,879	4,931			
岡山市	709,188	181,171	25.5%	○	1,312	486	404	82	42,516	43,002	6.064%	4.2	18.500
倉敷市	483,901	129,312	26.7%	○	1,182	299	260	39	28,329	28,628	5.916%	4.5	24.426
津山市	102,276	30,150	29.5%	○	332	186	137	49	9,053	9,239	9.033%	3.3	32.461
玉野市	60,458	22,051	36.5%	○	177	141	121	20	7,153	7,294	12.065%	3.0	29.277
笠岡市	49,538	17,385	35.1%	○	146	135	108	27	4,612	4,747	9.583%	3.7	29.472
井原市	41,160	14,566	35.4%	○	177	54	51	3	5,156	5,210	12.658%	2.8	43.003
総社市	68,586	18,939	27.6%	○	237	88	52	36	6,179	6,267	9.137%	3.0	34.555
高梁市	31,273	12,222	39.1%	○	222	114	98	16	6,865	6,979	22.316%	1.8	70.988
新見市	30,236	12,136	40.1%	○	187	83	72	11	4,613	4,696	15.531%	2.6	61.847
備前市	35,293	13,094	37.1%	○	162	53	51	2	3,482	3,535	10.016%	3.7	45.901
瀬戸内市	37,741	12,482	33.1%	○	103	42	33	9	2,529	2,571	6.812%	4.9	27.291
赤磐市	44,461	14,297	32.2%	○	98	24	21	3	2,879	2,903	6.529%	4.9	22.042
真庭市	46,482	17,235	37.1%	○	396	401	253	148	10,244	10,645	22.901%	1.6	85.194
美作市	28,292	11,115	39.3%	○	227	146	127	19	4,520	4,666	16.492%	2.4	80.235
浅口市	34,806	12,386	35.6%	○	263	118	107	11	8,453	8,571	24.625%	1.4	75.562
和気町	14,452	5,590	38.7%	○	37	9	5	4	1,563	1,572	10.877%	3.6	25.602
早島町	12,490	3,459	27.7%	○	23	24	15	9	486	510	4.083%	6.8	18.415
里庄町	11,195	3,331	29.8%	○	13	6	3	3	514	520	4.645%	6.4	11.612
矢掛町	14,443	5,400	37.4%	○	30	25	15	10	1,204	1,229	8.509%	4.4	20.771
新庄村	956	382	40.0%	○	14	3	1	2	205	208	21.757%	1.8	146.444
鏡野町	13,211	4,757	36.0%	○	76	76	50	26	2,779	2,855	21.611%	1.7	57.528

	総人口		高齢化率	市町村窓口	サポーター講座開催回数	メイト数			サポーター数	合計 サポーター数 (メイト+サポーター数) (※1+※2)	総人口に占める割合 (メイト+サポーター)	メイト+サポーター1人当たり担当高齢者人口	総人口10000人当たりの講座開催回数
	65歳以上人口	メイト数 (※1)				活動メイト数	非活動メイト数						
勝央町	11,183	3,336	29.8%	○	59	12	12		1,364	1,376	12.304%	2.4	52.759
奈義町	6,118	2,038	33.3%	○	12	16	13	3	253	269	4.397%	7.6	19.614
西粟倉村	1,487	520	35.0%	○	28	22	20	2	677	699	47.007%	0.7	188.299
久米南町	4,935	2,170	44.0%	○	1	24	4	20	35	59	1.196%	36.8	2.026
美咲町	14,621	5,741	39.3%	○	81	23	17	6	1,675	1,698	11.613%	3.4	55.400
吉備中央町	11,837	4,629	39.1%	○	52	44	21	23	1,387	1,431	12.089%	3.2	43.930
広島県計	2,848,846	803,704	28.2%	24	6,389	3,333	1,759	1,574	227,480	230,813	8.102%	3.5	22.427
広島県	2,848,846	803,704	28.2%	○	90	21	18	3	5,033	5,054			
広島市	1,195,327	292,254	24.4%	○	1,885	584	251	333	84,364	84,948	7.107%	3.4	15.770
呉市	227,965	78,342	34.4%	○	491	434	175	259	13,806	14,240	6.247%	5.5	21.538
竹原市	26,280	10,288	39.1%	○	110	53	34	19	3,550	3,603	13.710%	2.9	41.857
三原市	95,687	32,066	33.5%	○	304	85	42	43	10,365	10,450	10.921%	3.1	31.770
尾道市	139,214	48,591	34.9%	○	553	195	74	121	17,184	17,379	12.484%	2.8	39.723
福山市	470,786	129,078	27.4%	○	668	315	197	118	27,467	27,782	5.901%	4.6	14.189
府中市	40,211	14,390	35.8%	○	80	126	53	73	2,610	2,736	6.804%	5.3	19.895
三次市	53,204	18,546	34.9%	○	230	148	89	59	6,376	6,524	12.262%	2.8	43.230
庄原市	36,275	15,094	41.6%	○	338	174	128	46	8,277	8,451	23.297%	1.8	93.177
大竹市	27,516	9,344	34.0%	○	60	82	21	61	1,700	1,782	6.476%	5.2	21.805
東広島市	186,649	43,946	23.5%	○	518	320	229	91	14,421	14,741	7.898%	3.0	27.753
廿日市市	117,666	33,825	28.7%	○	210	198	101	97	7,768	7,966	6.770%	4.2	17.847
安芸高田市	29,278	11,270	38.5%	○	125	116	74	42	3,551	3,667	12.525%	3.1	42.694
江田島市	24,082	10,219	42.4%	○	33	23	12	11	947	970	4.028%	10.5	13.703
府中町	52,081	12,310	23.6%	○	107	58	39	19	3,363	3,421	6.569%	3.6	20.545
海田町	29,852	7,023	23.5%	○	84	32	28	4	2,463	2,495	8.358%	2.8	28.139
熊野町	24,387	8,290	34.0%	○	82	95	47	48	2,321	2,416	9.907%	3.4	33.624
坂町	13,247	3,919	29.6%	○	46	38	24	14	2,442	2,480	18.721%	1.6	34.725
安芸太田町	6,471	3,170	49.0%	○	10	73	28	45	266	339	5.239%	9.4	15.454
北広島町	19,029	7,113	37.4%	○	172	69	57	12	4,449	4,518	23.743%	1.6	90.388
大崎上島町	7,722	3,676	47.6%	○	50	15	7	8	1,189	1,204	15.592%	3.1	64.750
世羅町	16,585	6,617	39.9%	○	61	64	16	48	1,261	1,325	7.989%	5.0	36.780
神石高原町	9,332	4,333	46.4%	○	82	15	15		2,307	2,322	24.882%	1.9	87.870
山口県計	1,396,197	461,935	33.1%	20	3,678	2,087	1,289	798	122,345	124,432	8.912%	3.7	26.343
山口県	1,396,197	461,935	33.1%	○	34	20	2	18	1,869	1,889			
下関市	266,429	91,121	34.2%	○	610	313	236	77	20,447	20,760	7.792%	4.4	22.895
宇部市	166,847	53,308	32.0%	○	464	194	111	83	18,286	18,480	11.076%	2.9	27.810
山口市	193,137	54,838	28.4%	○	312	236	114	122	11,635	11,871	6.146%	4.6	16.154
萩市	48,722	19,970	41.0%	○	254	157	117	40	7,999	8,156	16.740%	2.4	52.133
防府市	116,665	34,853	29.9%	○	165	130	70	60	5,349	5,479	4.696%	6.4	14.143
下松市	57,273	16,592	29.0%	○	210	114	83	31	4,591	4,705	8.215%	3.5	36.666
岩国市	136,748	46,595	34.1%	○	319	158	87	71	10,514	10,672	7.804%	4.4	23.328
光市	51,835	17,914	34.6%	○	188	94	67	27	8,319	8,413	16.230%	2.1	36.269
長門市	34,893	14,249	40.8%	○	142	44	19	25	4,237	4,281	12.269%	3.3	40.696
柳井市	32,504	12,136	37.3%	○	83	80	47	33	2,532	2,612	8.036%	4.6	25.535
美祿市	25,146	10,096	40.1%	○	74	68	58	10	2,823	2,891	11.497%	3.5	29.428
周南市	145,188	45,868	31.6%	○	394	247	149	98	12,399	12,646	8.710%	3.6	27.137
山陽小野田市	63,623	20,760	32.6%	○	195	70	29	41	6,311	6,381	10.029%	3.3	30.649
周防大島町	16,756	8,798	52.5%	○	52	32	23	9	1,404	1,436	8.570%	6.1	31.034
和木町	6,518	1,689	25.9%	○	25	25	20	5	533	558	8.561%	3.0	38.355
上関町	2,867	1,596	55.7%	○	24	7	4	3	382	389	13.568%	4.1	83.711
田布施町	15,494	5,401	34.9%	○	50	30	15	15	1,141	1,171	7.558%	4.6	32.271
平生町	12,155	4,517	37.2%	○	45	26	13	13	898	924	7.602%	4.9	37.022
阿武町	3,397	1,634	48.1%	○	38	42	25	17	676	718	21.136%	2.3	111.863
徳島県計	757,377	239,245	31.6%	24	2,400	1,462	892	570	81,389	82,851	10.939%	2.9	31.688
徳島県	757,377	239,245	31.6%	○	519	28	9	19	26,052	26,080			
徳島市	255,309	71,596	28.0%	○	407	332	193	139	15,382	15,714	6.155%	4.6	15.941
鳴門市	58,691	19,194	32.7%	○	288	169	101	68	6,325	6,494	11.065%	3.0	49.071
小松島市	38,442	12,505	32.5%	○	85	123	55	68	2,209	2,332	6.066%	5.4	22.111
阿南市	74,275	23,310	31.4%	○	177	105	76	29	4,595	4,700	6.328%	5.0	23.830

	総人口		高齢化率	市町村窓口	サポーター講座開催回数	メイト数			サポーター数	合計 サポーター数 (メイト+サポーター数) (※1+※2)	総人口に 占める割合 (メイト+サポーター)	メイト+サポーター 1人当たり 担当 高齢者人口	総人口10000 人当たりの 講座 開催回数
	65歳以上人口					(※1)	活動 メイト数	非活動 メイト数					
吉野川市	41,848	14,657	35.0%	○	126	105	67	38	3,996	4,101	9.800%	3.6	30.109
阿波市	38,308	13,140	34.3%	○	87	81	66	15	3,068	3,149	8.220%	4.2	22.711
美馬市	29,963	10,766	35.9%	○	184	66	44	22	4,775	4,841	16.157%	2.2	61.409
三好市	26,952	11,322	42.0%	○	82	66	40	26	2,261	2,327	8.634%	4.9	30.424
勝浦町	5,374	2,216	41.2%	○	55	43	22	21	924	967	17.994%	2.3	102.345
上勝町	1,582	832	52.6%		2	7	6	1	72	79	4.994%	10.5	12.642
佐那河内村	2,412	1,068	44.3%	○	20	7	7		346	353	14.635%	3.0	82.919
石井町	26,131	8,092	31.0%	○	48	41	31	10	1,286	1,327	5.078%	6.1	18.369
神山町	5,464	2,733	50.0%	○	18	17	10	7	556	573	10.487%	4.8	32.943
那賀町	8,591	4,070	47.4%	○	62	31	20	11	2,270	2,301	26.784%	1.8	72.169
牟岐町	4,247	2,076	48.9%	○	3	14	10	4	96	110	2.590%	18.9	7.064
美波町	6,963	3,148	45.2%	○	6	14	11	3	86	100	1.436%	31.5	8.617
海陽町	9,625	4,181	43.4%	○	44	27	15	12	1,134	1,161	12.062%	3.6	45.714
松茂町	15,184	3,570	23.5%	○	18	17	16	1	469	486	3.201%	7.3	11.855
北島町	23,152	5,601	24.2%	○	21	31	16	15	942	973	4.203%	5.8	9.070
藍住町	35,147	8,065	22.9%	○	78	86	45	41	2,444	2,530	7.198%	3.2	22.193
板野町	13,594	4,217	31.0%	○	5	8	5	3	209	217	1.596%	19.4	3.678
上板町	12,221	4,018	32.9%	○	5	7	4	3	159	166	1.358%	24.2	4.091
つるぎ町	9,308	4,058	43.6%	○	17	16	8	8	654	670	7.198%	6.1	18.264
東みよし町	14,594	4,810	33.0%	○	43	21	15	6	1,079	1,100	7.537%	4.4	29.464
香川県計	993,205	298,393	30.0%	18	2,714	1,199	838	361	88,450	89,649	9.026%	3.3	27.326
香川県	993,205	298,393	30.0%	○	200	24	15	9	10,219	10,243			
高松市	429,189	115,611	26.9%	○	1,131	448	360	88	38,163	38,611	8.996%	3.0	26.352
丸亀市	113,545	30,915	27.2%	○	290	80	55	25	8,269	8,349	7.353%	3.7	25.541
坂出市	53,797	18,328	34.1%	○	138	72	37	35	3,594	3,666	6.815%	5.0	25.652
善通寺市	32,371	9,847	30.4%	○	82	52	36	16	2,938	2,990	9.237%	3.3	25.331
観音寺市	61,070	19,518	32.0%	○	106	49	38	11	3,107	3,156	5.168%	6.2	17.357
さぬき市	49,512	17,311	35.0%	○	90	107	58	49	2,220	2,327	4.700%	7.4	18.177
東かがわ市	31,441	12,640	40.2%	○	71	39	22	17	2,620	2,659	8.457%	4.8	22.582
三豊市	66,642	23,008	34.5%	○	195	96	68	28	5,205	5,301	7.954%	4.3	29.261
土庄町	14,213	5,689	40.0%	○	39	17	11	6	1,422	1,439	10.125%	4.0	27.440
小豆島町	14,976	6,106	40.8%	○	50	24	10	14	1,255	1,279	8.540%	4.8	33.387
三木町	28,469	8,617	30.3%	○	77	37	24	13	3,085	3,122	10.966%	2.8	27.047
直島町	3,091	1,100	35.6%	○	4	7	3	4	54	61	1.973%	18.0	12.941
宇多津町	18,530	3,777	20.4%	○	14	35	22	13	274	309	1.668%	12.2	7.555
綾川町	24,456	8,280	33.9%	○	58	17	11	6	1,989	2,006	8.202%	4.1	23.716
琴平町	9,322	3,571	38.3%	○	34	34	29	5	759	793	8.507%	4.5	36.473
多度津町	23,647	7,364	31.1%	○	49	42	25	17	1,508	1,550	6.555%	4.8	20.721
まんのう町	18,934	6,711	35.4%	○	86	19	14	5	1,769	1,788	9.443%	3.8	45.421
愛媛県計	1,394,339	437,454	31.4%	21	3,671	2,013	1,022	991	132,480	134,493	9.646%	3.3	26.328
愛媛県	1,394,339	437,454	31.4%	○	168	4		4	8,860	8,864			
松山市	514,877	137,869	26.8%	○	860	489	214	275	31,919	32,408	6.294%	4.3	16.703
今治市	161,861	54,870	33.9%	○	425	164	101	63	15,063	15,227	9.407%	3.6	26.257
宇和島市	77,329	28,932	37.4%	○	312	154	76	78	9,662	9,816	12.694%	2.9	40.347
八幡浜市	34,546	13,246	38.3%	○	166	122	43	79	5,772	5,894	17.061%	2.2	48.052
新居浜市	120,915	38,026	31.4%	○	335	119	62	57	13,513	13,632	11.274%	2.8	27.705
西条市	110,767	34,320	31.0%	○	256	119	63	56	12,090	12,209	11.022%	2.8	23.112
大洲市	44,266	15,241	34.4%	○	57	26	9	17	1,947	1,973	4.457%	7.7	12.877
伊予市	37,443	12,129	32.4%	○	61	121	24	97	1,862	1,983	5.296%	6.1	16.291
四国中央市	88,634	27,390	30.9%	○	266	276	178	98	11,009	11,285	12.732%	2.4	30.011
西予市	38,947	16,177	41.5%	○	153	70	49	21	5,456	5,526	14.189%	2.9	39.284
東温市	33,555	9,912	29.5%	○	140	72	56	16	3,516	3,588	10.693%	2.8	41.723
上島町	7,077	3,167	44.8%	○	46	13	13		790	803	11.347%	3.9	64.999
久万高原町	8,537	4,015	47.0%	○	83	21	15	6	2,550	2,571	30.116%	1.6	97.224
松前町	30,907	9,185	29.7%	○	46	68	24	44	1,139	1,207	3.905%	7.6	14.883
砥部町	21,376	6,669	31.2%	○	56	59	38	21	1,791	1,850	8.655%	3.6	26.198
内子町	16,927	6,505	38.4%	○	18	24	7	17	879	903	5.335%	7.2	10.634
伊方町	9,645	4,355	45.2%	○	22	10	6	4	520	530	5.495%	8.2	22.810

	総人口		高齢化率	市町村窓口	サポーター講座開催回数	メイト数			サポーター数	合計 サポーター数 (メイト+サポーター数) (※1+※2)	総人口に占める割合 (メイト+サポーター)	メイト+サポーター1人当たり担当高齢者人口	総人口10000人当たりの講座開催回数
	65歳以上人口	メイト数 (※1)				活動メイト数	非活動メイト数						
松野町	4,093	1,804	44.1%	○	24	6	3	3	417	423	10.335%	4.3	58.637
鬼北町	10,618	4,595	43.3%	○	75	46	21	25	1,783	1,829	17.225%	2.5	70.635
愛南町	22,019	9,047	41.1%	○	102	30	20	10	1,942	1,972	8.956%	4.6	46.324
高知県計	725,289	244,306	33.7%	35	1,974	2,099	859	1,240	55,384	57,483	7.926%	4.3	27.217
高知県	725,289	244,306	33.7%	○	218	62	19	43	6,623	6,685			
高知市	332,276	94,784	28.5%	○	570	368	178	190	19,545	19,913	5.993%	4.8	17.154
室戸市	13,817	6,505	47.1%	○	23	38	6	32	666	704	5.095%	9.2	16.646
安芸市	17,736	6,871	38.7%	○	26	60	15	45	669	729	4.110%	9.4	14.659
南国市	47,871	14,427	30.1%	○	69	109	26	83	2,405	2,514	5.252%	5.7	14.414
土佐市	27,492	9,786	35.6%	○	35	76	12	64	713	789	2.870%	12.4	12.731
須崎市	22,502	8,421	37.4%	○	60	132	50	82	1,595	1,727	7.675%	4.9	26.664
宿毛市	20,943	7,493	35.8%	○	33	56	22	34	754	810	3.868%	9.3	15.757
土佐清水市	14,032	6,505	46.4%	○	52	31	5	26	583	614	4.376%	10.6	37.058
四万十市	34,430	11,898	34.6%	○	150	116	65	51	3,545	3,661	10.633%	3.2	43.567
香南市	33,533	10,542	31.4%	○	159	115	48	67	3,072	3,187	9.504%	3.3	47.416
香美市	26,407	10,373	39.3%	○	101	80	35	45	2,367	2,447	9.266%	4.2	38.247
東洋町	2,555	1,259	49.3%	○	4	14	1	13	69	83	3.249%	15.2	15.656
奈半利町	3,271	1,371	41.9%	○	13	17	5	12	274	291	8.896%	4.7	39.743
田野町	2,675	1,075	40.2%	○	11	16	7	9	343	359	13.421%	3.0	41.121
安田町	2,748	1,210	44.0%	○	5	13	2	11	122	135	4.913%	9.0	18.195
北川村	1,318	570	43.2%	○	1	7		7	76	83	6.297%	6.9	7.587
馬路村	904	355	39.3%	○	2	11	4	7	58	69	7.633%	5.1	22.124
芸西村	3,800	1,415	37.2%	○	3	5	4	1	46	51	1.342%	27.7	7.895
本山町	3,590	1,608	44.8%	○	20	17	14	3	393	410	11.421%	3.9	55.710
大豊町	3,817	2,137	56.0%	○	21	12	9	3	547	559	14.645%	3.8	55.017
土佐町	3,970	1,743	43.9%	○	29	43	29	14	951	994	25.038%	1.8	73.048
大川村	400	179	44.8%	○	5	11	5	6	59	70	17.500%	2.6	125.000
いの町	23,349	8,673	37.1%	○	41	31	12	19	1,158	1,189	5.092%	7.3	17.560
仁淀川町	5,555	2,974	53.5%	○	14	61	21	40	283	344	6.193%	8.6	25.203
中土佐町	7,050	3,152	44.7%	○	66	91	57	34	1,133	1,224	17.362%	2.6	93.617
佐川町	13,070	4,930	37.7%	○	42	43	11	32	1,914	1,957	14.973%	2.5	32.135
越知町	5,804	2,577	44.4%	○	5	8	3	5	151	159	2.739%	16.2	8.615
梶原町	3,613	1,573	43.5%	○	12	67	25	42	202	269	7.445%	5.8	33.213
日高村	5,094	2,053	40.3%	○	24	57	24	33	423	480	9.423%	4.3	47.114
津野町	5,933	2,520	42.5%	○	12	74	29	45	365	439	7.399%	5.7	20.226
四万十町	17,528	7,431	42.4%	○	97	165	99	66	2,966	3,131	17.863%	2.4	55.340
大月町	5,217	2,341	44.9%	○	13	14	5	9	634	648	12.421%	3.6	24.919
三原村	1,599	713	44.6%	○	3	5	2	3	43	48	3.002%	14.9	18.762
黒潮町	11,390	4,842	42.5%	○	35	74	10	64	637	711	6.242%	6.8	30.729
福岡県計	5,130,773	1,359,688	26.5%	60	11,352	5,678	3,347	2,331	383,003	388,681	7.575%	3.5	22.125
福岡県	5,130,773	1,359,688	26.5%	○	195	2	1	1	11,476	11,478			
北九州市	961,024	286,717	29.8%	○	2,571	366	191	175	84,124	84,490	8.792%	3.4	26.753
福岡市	1,529,040	323,067	21.1%	○	2,451	1,278	753	525	93,991	95,269	6.231%	3.4	16.030
大牟田市	116,578	41,283	35.4%	○	553	119	74	45	19,717	19,836	17.015%	2.1	47.436
久留米市	306,461	80,026	26.1%	○	680	374	244	130	25,510	25,884	8.446%	3.1	22.189
直方市	57,151	18,385	32.2%	○	201	99	47	52	6,509	6,608	11.562%	2.8	35.170
飯塚市	129,801	39,211	30.2%	○	321	161	76	85	9,828	9,989	7.696%	3.9	24.730
田川市	48,643	15,806	32.5%	○	105	74	64	10	4,001	4,075	8.377%	3.9	21.586
柳川市	67,242	21,470	31.9%	○	248	67	56	11	7,485	7,552	11.231%	2.8	36.882
八女市	64,637	21,869	33.8%	○	196	171	141	30	5,667	5,838	9.032%	3.7	30.323
筑後市	49,336	13,070	26.5%	○	124	78	70	8	2,754	2,832	5.740%	4.6	25.134
大川市	34,844	11,862	34.0%	○	112	110	103	7	3,574	3,684	10.573%	3.2	32.143
行橋市	73,360	21,018	28.7%	○	132	90	42	48	3,065	3,155	4.301%	6.7	17.993
豊前市	26,040	9,141	35.1%	○	85	37	23	14	2,466	2,503	9.612%	3.7	32.642
中間市	42,443	15,428	36.3%	○	62	74	45	29	1,933	2,007	4.729%	7.7	14.608
小郡市	59,623	15,651	26.2%	○	157	98	77	21	5,227	5,325	8.931%	2.9	26.332
筑紫野市	103,731	24,985	24.1%	○	179	134	70	64	5,988	6,122	5.902%	4.1	17.256
春日市	113,040	23,470	20.8%	○	110	134	62	72	4,765	4,899	4.334%	4.8	9.731

	総人口		高齢化率	市町村窓口	サポーター講座開催回数	メイト数			サポーター数	合計 サポーター数 (メイト+サポーター数) (※1+※2)	総人口に占める割合 (メイト+サポーター)	メイト+サポーター1人当たり担当高齢者人口	総人口10000人当たりの講座開催回数
	65歳以上人口	メイト数 (※1)				活動メイト数	非活動メイト数						
大野城市	100,541	20,830	20.7%	○	70	138	53	85	2,664	2,802	2.787%	7.4	6.962
宗像市	97,317	27,262	28.0%	○	190	67	20	47	8,806	8,873	9.118%	3.1	19.524
太宰府市	71,877	19,396	27.0%	○	100	69	25	44	3,032	3,101	4.314%	6.3	13.913
古賀市	58,721	14,788	25.2%	○	179	179	141	38	7,003	7,182	12.231%	2.1	30.483
福津市	63,079	17,595	27.9%	○	160	133	48	85	6,995	7,128	11.300%	2.5	25.365
うきは市	30,293	9,852	32.5%	○	134	109	59	50	3,621	3,730	12.313%	2.6	44.235
宮若市	28,346	9,483	33.5%	○	65	88	65	23	1,782	1,870	6.597%	5.1	22.931
嘉麻市	39,177	14,491	37.0%	○	104	100	66	34	2,131	2,231	5.695%	6.5	26.546
朝倉市	54,068	17,672	32.7%	○	107	115	70	45	2,667	2,782	5.145%	6.4	19.790
みやま市	37,992	13,628	35.9%	○	134	35	19	16	3,172	3,207	8.441%	4.2	35.271
糸島市	100,750	28,173	28.0%	○	243	154	108	46	7,295	7,449	7.394%	3.8	24.119
那珂川町	50,341	10,960	21.8%	○	85	40	27	13	1,864	1,904	3.782%	5.8	16.885
宇美町	37,376	9,567	25.6%	○	45	19	10	9	1,111	1,130	3.023%	8.5	12.040
篠栗町	31,537	7,377	23.4%	○	27	31	13	18	804	835	2.648%	8.8	8.561
志免町	45,807	10,462	22.8%	○	86	101	62	39	2,241	2,342	5.113%	4.5	18.774
須恵町	28,084	7,219	25.7%	○	24	21	7	14	861	882	3.141%	8.2	8.546
新宮町	32,564	5,575	17.1%	○	14	36	12	24	534	570	1.750%	9.8	4.299
久山町	8,771	2,443	27.9%	○	40	32	13	19	1,325	1,357	15.471%	1.8	45.605
粕屋町	47,076	8,250	17.5%	○	27	27	20	7	602	629	1.336%	13.1	5.735
芦屋町	14,125	4,349	30.8%	○	39	19	12	7	899	918	6.499%	4.7	27.611
水巻町	28,866	9,044	31.3%	○	27	35	22	13	1,003	1,038	3.596%	8.7	9.354
岡垣町	31,973	10,233	32.0%	○	43	26	17	9	1,659	1,685	5.270%	6.1	13.449
遠賀町	19,383	6,239	32.2%	○	30	37	13	24	884	921	4.752%	6.8	15.477
小竹町	7,847	3,047	38.8%	○	12	18	7	11	275	293	3.734%	10.4	15.292
鞍手町	16,316	5,920	36.3%	○	75	30	19	11	1,694	1,724	10.566%	3.4	45.967
桂川町	13,671	4,487	32.8%	○	48	45	22	23	1,132	1,177	8.609%	3.8	35.111
筑前町	29,685	8,507	28.7%	○	88	122	64	58	2,122	2,244	7.559%	3.8	29.645
東峰村	2,175	904	41.6%	○	3	6	4	2	52	58	2.667%	15.6	13.793
大刀洗町	15,566	4,166	26.8%	○	54	37	19	18	2,003	2,040	13.105%	2.0	34.691
大木町	14,333	3,874	27.0%	○	27	39	24	15	507	546	3.809%	7.1	18.838
広川町	19,811	5,452	27.5%	○	38	35	24	11	1,355	1,390	7.016%	3.9	19.181
香春町	11,209	4,351	38.8%	○	17	10	5	5	284	294	2.623%	14.8	15.166
添田町	10,185	4,068	39.9%	○	25	33	10	23	559	592	5.812%	6.9	24.546
糸田町	9,194	3,188	34.7%	○	19	7	4	3	396	403	4.383%	7.9	20.666
川崎町	17,152	6,010	35.0%	○	37	11	6	5	1,123	1,134	6.611%	5.3	21.572
大任町	5,242	1,855	35.4%	○	1	10	2	8	60	70	1.335%	26.5	1.908
赤村	3,235	1,191	36.8%		1				35	35	1.082%	34.0	3.091
福智町	23,246	7,640	32.9%	○	89	41	22	19	2,220	2,261	9.726%	3.4	38.286
苅田町	37,363	8,826	23.6%	○	73	52	23	29	3,328	3,380	9.046%	2.6	19.538
みやこ町	20,125	7,664	38.1%	○	225	43	25	18	3,435	3,478	17.282%	2.2	111.801
吉富町	6,854	2,064	30.1%	○		25	1	24		25	0.365%	82.6	
上毛町	7,737	2,622	33.9%	○	47	13	10	3	916	929	12.007%	2.8	60.747
築上町	18,769	6,505	34.7%	○	18	24	15	9	472	496	2.643%	13.1	9.590
佐賀県計	833,272	238,516	28.6%	21	2,501	1,065	727	338	87,648	88,713	10.646%	2.7	30.014
佐賀県	833,272	238,516	28.6%	○	204	9	2	7	10,088	10,097			
佐賀市	234,127	63,056	26.9%	○	829	285	195	90	28,258	28,543	12.191%	2.2	35.408
唐津市	123,775	37,557	30.3%	○	221	62	43	19	5,749	5,811	4.695%	6.5	17.855
鳥栖市	73,286	16,648	22.7%	○	157	112	72	40	6,400	6,512	8.886%	2.6	21.423
多久市	19,647	6,620	33.7%	○	48	18	14	4	1,504	1,522	7.747%	4.3	24.431
伊万里市	55,641	16,574	29.8%	○	141	58	35	23	5,074	5,132	9.223%	3.2	25.341
武雄市	49,315	14,545	29.5%	○	141	53	37	16	5,738	5,791	11.743%	2.5	28.592
鹿島市	29,827	9,121	30.6%	○	114	63	49	14	3,086	3,149	10.558%	2.9	38.220
小城市	45,439	12,218	26.9%	○	130	70	45	25	4,649	4,719	10.385%	2.6	28.610
嬉野市	26,680	8,552	32.1%	○	36	39	25	14	1,323	1,362	5.105%	6.3	13.493
神埼市	31,881	9,466	29.7%	○	116	64	48	16	3,262	3,326	10.433%	2.8	36.385
吉野ヶ里町	16,177	3,815	23.6%	○	37	22	17	5	1,313	1,335	8.252%	2.9	22.872
基山町	17,417	4,974	28.6%	○	86	30	22	8	2,264	2,294	13.171%	2.2	49.377
上峰町	9,595	2,346	24.5%	○	7	9	8	1	544	553	5.763%	4.2	7.295

	総人口		高齢化率	市町村窓口	サポーター講座開催回数	メイト数			サポーター数	合計 サポーター数 (メイト+サポーター数) (※1+※2)	総人口に 占める割合 (メイト+サポーター)	メイト+サポーター 1人当たり 担当 高齢者人口	総人口10000 人当たりの 講座 開催回数
	65歳以上人口	メイト数 (※1)				活動 メイト数	非活動 メイト数						
みやき町	25,473	8,601	33.8%	○	57	31	25	6	1,846	1,877	7.369%	4.6	22.377
玄海町	5,731	1,766	30.8%	○	19	4	4		814	818	14.273%	2.2	33.153
有田町	20,336	6,591	32.4%	○	24	48	35	13	1,083	1,131	5.562%	5.8	11.802
大町町	6,684	2,463	36.8%	○	26	9	4	5	944	953	14.258%	2.6	38.899
江北町	9,623	2,651	27.5%	○	30	14	5	9	885	899	9.342%	2.9	31.175
白石町	23,613	7,730	32.7%	○	75	54	38	16	2,701	2,755	11.667%	2.8	31.762
太良町	9,005	3,222	35.8%	○	3	11	4	7	123	134	1.488%	24.0	3.331
長崎県計	1,379,003	424,443	30.8%	22	3,872	1,507	1,084	423	120,493	122,000	8.847%	3.5	28.078
長崎県	1,379,003	424,443	30.8%	○	59	24	12	12	2,411	2,435			
長崎市	426,631	130,622	30.6%	○	1,354	366	329	37	44,808	45,174	10.589%	2.9	31.737
佐世保市	254,386	76,715	30.2%	○	566	389	240	149	16,496	16,885	6.638%	4.5	22.250
島原市	45,919	15,203	33.1%	○	183	57	45	12	5,399	5,456	11.882%	2.8	39.853
諫早市	138,512	39,121	28.2%	○	341	150	105	45	11,230	11,380	8.216%	3.4	24.619
大村市	95,784	22,940	23.9%	○	210	77	44	33	6,602	6,679	6.973%	3.4	21.924
平戸市	32,116	12,232	38.1%	○	86	70	37	33	2,718	2,788	8.681%	4.4	26.778
松浦市	23,327	8,059	34.5%	○	52	28	13	15	1,465	1,493	6.400%	5.4	22.292
対馬市	31,413	11,017	35.1%	○	112	23	20	3	2,106	2,129	6.777%	5.2	35.654
壱岐市	27,202	9,761	35.9%	○	205	56	39	17	4,765	4,821	17.723%	2.0	75.362
五島市	37,700	14,304	37.9%	○	111	11	10	1	2,537	2,548	6.759%	5.6	29.443
西海市	28,487	10,392	36.5%	○	80	28	20	8	2,255	2,283	8.014%	4.6	28.083
雲仙市	44,629	14,578	32.7%	○	105	47	39	8	3,928	3,975	8.907%	3.7	23.527
南島原市	47,070	17,492	37.2%	○	98	41	32	9	4,633	4,674	9.930%	3.7	20.820
長与町	42,339	10,431	24.6%	○	86	23	19	4	2,684	2,707	6.394%	3.9	20.312
時津町	30,243	7,302	24.1%	○	31	33	22	11	1,160	1,193	3.945%	6.1	10.250
東彼杵町	8,141	2,788	34.2%	○	10	9	6	3	274	283	3.476%	9.9	12.284
川棚町	14,107	4,432	31.4%	○	30	10	10		1,036	1,046	7.415%	4.2	21.266
波佐見町	14,911	4,480	30.0%	○	40	13	11	2	1,578	1,591	10.670%	2.8	26.826
小値賀町	2,503	1,170	46.7%	○	3	6	3	3	74	80	3.196%	14.6	11.986
佐々町	13,863	3,708	26.7%	○	45	37	20	17	977	1,014	7.314%	3.7	32.461
新上五島町	19,720	7,696	39.0%	○	65	9	8	1	1,357	1,366	6.927%	5.6	32.961
熊本県計	1,789,184	530,773	29.7%	46	8,467	2,726	1,813	913	317,297	320,023	17.887%	1.7	47.323
熊本県	1,789,184	530,773	29.7%	○	262	1	1		22,451	22,452			
熊本市	734,317	184,387	25.1%	○	1,883	477	318	159	77,460	77,937	10.614%	2.4	25.643
八代市	129,029	42,022	32.6%	○	522	144	137	7	17,887	18,031	13.974%	2.3	40.456
人吉市	33,148	11,465	34.6%	○	259	104	68	36	8,425	8,529	25.730%	1.3	78.134
荒尾市	53,432	18,026	33.7%	○	228	57	48	9	9,042	9,099	17.029%	2.0	42.671
水俣市	25,102	9,369	37.3%	○	341	38	28	10	8,304	8,342	33.232%	1.1	135.846
玉名市	67,261	21,699	32.3%	○	365	127	96	31	12,217	12,344	18.352%	1.8	54.266
山鹿市	53,026	18,772	35.4%	○	446	320	133	187	18,160	18,480	34.851%	1.0	84.110
菊池市	49,411	15,628	31.6%	○	413	114	59	55	16,172	16,286	32.960%	1.0	83.585
宇土市	37,403	10,675	28.5%	○	119	65	51	14	5,565	5,630	15.052%	1.9	31.816
上天草市	27,924	10,600	38.0%	○	186	20	20		5,750	5,770	20.663%	1.8	66.609
宇城市	59,729	19,230	32.2%	○	239	51	34	17	7,420	7,471	12.508%	2.6	40.014
阿蘇市	26,773	9,734	36.4%	○	301	55	46	9	9,177	9,232	34.483%	1.1	112.427
天草市	82,560	31,243	37.8%	○	577	106	99	7	20,630	20,736	25.116%	1.5	69.889
合志市	61,555	14,242	23.1%	○	190	91	50	41	11,015	11,106	18.042%	1.3	30.867
美里町	10,360	4,355	42.0%	○	97	51	25	26	2,828	2,879	27.790%	1.5	93.629
玉東町	5,321	1,837	34.5%	○	53	9	8	1	1,183	1,192	22.402%	1.5	99.605
南関町	9,986	3,690	37.0%	○	70	21	13	8	2,913	2,934	29.381%	1.3	70.098
長洲町	16,186	5,380	33.2%	○	83	22	17	5	3,158	3,180	19.647%	1.7	51.279
和水町	10,327	4,049	39.2%	○	68	9	2	7	2,055	2,064	19.986%	2.0	65.847
大津町	34,388	7,315	21.3%	○	187	68	52	16	5,633	5,701	16.578%	1.3	54.379
菊陽町	41,320	8,142	19.7%	○	142	62	42	20	7,254	7,316	17.706%	1.1	34.366
南小国町	4,126	1,570	38.1%	○	61	14	13	1	1,112	1,126	27.290%	1.4	147.843
小国町	7,279	2,853	39.2%	○	62	16	11	5	1,603	1,619	22.242%	1.8	85.177
産山村	1,523	621	40.8%	○	10	3	2	1	297	300	19.698%	2.1	65.660
高森町	6,547	2,533	38.7%	○	69	10	10		1,950	1,960	29.937%	1.3	105.392
西原村	6,755	1,958	29.0%	○	69	7	4	3	1,756	1,763	26.099%	1.1	102.147

	総人口		高齢化率	市町村窓口	サポーター講座開催回数	メイト数			サポーター数	合計 サポーター数 (メイト+サポーター数) (※1+※2)	総人口に占める割合 (メイト+サポーター)	メイト+サポーター1人当たり担当高齢者人口	総人口10000人当たりの講座開催回数
	65歳以上人口	メイト数 (※1)				活動メイト数	非活動メイト数						
南阿蘇村	10,846	4,143	38.2%	○	22	20	5	15	675	695	6.408%	6.0	20.284
御船町	17,183	5,683	33.1%	○	171	75	45	30	4,448	4,523	26.323%	1.3	99.517
嘉島町	9,225	2,458	26.6%	○	33	22	14	8	1,028	1,050	11.382%	2.3	35.772
益城町	33,054	9,261	28.0%	○	151	102	73	29	3,463	3,565	10.785%	2.6	45.683
甲佐町	10,839	4,016	37.1%	○	35	25	9	16	1,418	1,443	13.313%	2.8	32.291
山都町	15,442	6,979	45.2%	○	152	61	55	6	4,544	4,605	29.821%	1.5	98.433
氷川町	12,114	4,374	36.1%	○	47	37	24	13	1,516	1,553	12.820%	2.8	38.798
芦北町	17,789	7,338	41.3%	○	97	57	46	11	2,791	2,848	16.010%	2.6	54.528
津奈木町	4,692	1,859	39.6%	○	41	22	21	1	1,274	1,296	27.621%	1.4	87.383
錦町	10,882	3,327	30.6%	○	121	93	53	40	3,367	3,460	31.796%	1.0	111.193
多良木町	9,775	3,835	39.2%	○	60	38	9	29	2,060	2,098	21.463%	1.8	61.381
湯前町	4,030	1,670	41.4%	○	24	29	16	13	683	712	17.667%	2.3	59.553
水上村	2,258	908	40.2%	○	11	13	4	9	325	338	14.969%	2.7	48.716
相良村	4,554	1,775	39.0%	○	17	4	2	2	429	433	9.508%	4.1	37.330
五木村	1,133	535	47.2%	○	15	11	4	7	305	316	27.891%	1.7	132.392
山江村	3,542	1,153	32.6%	○	36	6	5	1	948	954	26.934%	1.2	101.637
球磨村	3,839	1,635	42.6%	○	21	14	10	4	788	802	20.891%	2.0	54.702
あさぎり町	15,787	5,584	35.4%	○	58	22	18	4	4,075	4,097	25.952%	1.4	36.739
苓北町	7,412	2,845	38.4%	○	53	13	13		1,743	1,756	23.691%	1.6	71.506
大分県計	1,169,158	365,917	31.3%	19	3,598	2,007	1,158	849	111,454	113,461	9.705%	3.2	30.774
大分県	1,169,158	365,917	31.3%	○	154	41	22	19	7,040	7,081			
大分市	479,557	123,560	25.8%	○	1,270	635	429	206	37,002	37,637	7.848%	3.3	26.483
別府市	118,779	39,073	32.9%	○	186	127	77	50	7,709	7,836	6.597%	5.0	15.659
中津市	84,608	24,695	29.2%	○	239	117	77	40	6,283	6,400	7.564%	3.9	28.248
日田市	66,878	22,196	33.2%	○	193	114	45	69	6,404	6,518	9.746%	3.4	28.859
佐伯市	72,908	27,514	37.7%	○	193	101	67	34	5,407	5,508	7.555%	5.0	26.472
臼杵市	39,367	15,100	38.4%	○	172	94	63	31	6,430	6,524	16.572%	2.3	43.691
津久見市	18,090	7,485	41.4%	○	104	63	30	33	3,113	3,176	17.557%	2.4	57.490
竹田市	22,421	10,022	44.7%	○	58	138	71	67	1,862	2,000	8.920%	5.0	25.869
豊後高田市	22,970	8,573	37.3%	○	118	65	34	31	3,502	3,567	15.529%	2.4	51.371
杵築市	29,871	10,619	35.5%	○	54	50	13	37	1,485	1,535	5.139%	6.9	18.078
宇佐市	57,090	19,714	34.5%	○	99	101	41	60	3,489	3,590	6.288%	5.5	17.341
豊後大野市	36,824	15,364	41.7%	○	213	87	55	32	6,150	6,237	16.937%	2.5	57.843
由布市	34,762	11,344	32.6%	○	88	110	51	59	4,561	4,671	13.437%	2.4	25.315
国東市	28,736	11,704	40.7%	○	110	63	28	35	3,198	3,261	11.348%	3.6	38.280
姫島村	2,090	942	45.1%	○	11	3	3		407	410	19.617%	2.3	52.632
日出町	28,591	8,246	28.8%	○	39	37	11	26	1,254	1,291	4.515%	6.4	13.641
九重町	9,718	3,988	41.0%	○	171	16	12	4	3,668	3,684	37.909%	1.1	175.962
玖珠町	15,898	5,778	36.3%	○	126	45	29	16	2,490	2,535	15.945%	2.3	79.255
宮崎県計	1,112,008	339,711	30.5%	27	3,902	2,327	1,345	982	125,030	127,357	11.453%	2.7	35.090
宮崎県	1,112,008	339,711	30.5%	○	33	28	17	11	1,590	1,618			
宮崎市	404,017	107,441	26.6%	○	1,047	474	361	113	37,427	37,901	9.381%	2.8	25.915
都城市	166,409	49,872	30.0%	○	712	268	158	110	23,012	23,280	13.990%	2.1	42.786
延岡市	125,244	40,654	32.5%	○	402	199	107	92	12,516	12,715	10.152%	3.2	32.097
日南市	54,271	19,560	36.0%	○	160	105	49	56	5,319	5,424	9.994%	3.6	29.482
小林市	46,513	15,977	34.3%	○	381	259	137	122	10,869	11,128	23.924%	1.4	81.913
日向市	62,310	18,697	30.0%	○	253	194	49	145	7,356	7,550	12.117%	2.5	40.603
串間市	18,904	7,394	39.1%	○	68	57	25	32	1,651	1,708	9.035%	4.3	35.971
西都市	30,867	10,778	34.9%	○	113	86	69	17	3,510	3,596	11.650%	3.0	36.609
えびの市	19,951	7,981	40.0%	○	50	31	12	19	1,687	1,718	8.611%	4.6	25.061
三股町	26,048	6,581	25.3%	○	68	57	32	25	1,598	1,655	6.354%	4.0	26.106
高原町	9,544	3,664	38.4%	○	20	69	36	33	648	717	7.513%	5.1	20.956
国富町	19,722	6,718	34.1%	○	79	90	57	33	3,251	3,341	16.940%	2.0	40.057
綾町	7,444	2,541	34.1%	○	24	51	40	11	758	809	10.868%	3.1	32.241
高鍋町	20,678	6,489	31.4%	○	52	34	26	8	2,099	2,133	10.315%	3.0	25.147
新富町	17,595	5,149	29.3%	○	55	27	17	10	1,573	1,600	9.093%	3.2	31.259
西米良村	1,181	500	42.3%	○	21	10	8	2	401	411	34.801%	1.2	177.815
木城町	5,361	1,860	34.7%	○	13	16	7	9	539	555	10.353%	3.4	24.249

	総人口		高齢化率	市町村窓口	サポーター講座開催回数	メイト数			サポーター数	合計 サポーター数 (メイト+サポーター数) (※1+※2)	総人口に占める割合 (メイト+サポーター)	メイト+サポーター1人当たり担当高齢者人口	総人口10000人当たりの講座開催回数
	65歳以上人口	メイト数 (※1)				活動メイト数	非活動メイト数						
川南町	15,929	5,256	33.0%	○	40	19	10	9	1,089	1,108	6.956%	4.7	25.111
都農町	10,740	3,886	36.2%	○	39	13	10	3	1,143	1,156	10.764%	3.4	36.313
門川町	18,316	5,726	31.3%	○	74	58	13	45	1,935	1,993	10.881%	2.9	40.402
諸塚村	1,766	745	42.2%	○	11	24	4	20	632	656	37.146%	1.1	62.288
椎葉村	2,883	1,214	42.1%	○	14	33	15	18	281	314	10.891%	3.9	48.561
美郷町	5,646	2,742	48.6%	○	27	46	28	18	644	690	12.221%	4.0	47.821
高千穂町	12,563	4,931	39.3%	○	70	35	18	17	2,065	2,100	16.716%	2.3	55.719
日之影町	4,121	1,797	43.6%	○	35	23	21	2	692	715	17.350%	2.5	84.931
五ヶ瀬町	3,985	1,558	39.1%	○	41	21	19	2	745	766	19.222%	2.0	102.886
鹿児島県計	1,655,888	501,604	30.3%	44	4,703	2,026	1,389	637	157,123	159,149	9.611%	3.2	28.402
鹿児島県	1,655,888	501,604	30.3%	○	118	77	51	26	5,509	5,586			
鹿児島市	605,506	156,073	25.8%	○	1,282	469	294	175	42,822	43,291	7.150%	3.6	21.172
鹿屋市	104,381	29,241	28.0%	○	322	115	85	30	10,776	10,891	10.434%	2.7	30.849
枕崎市	21,807	8,157	37.4%	○	56	25	25		1,543	1,568	7.190%	5.2	25.680
阿久根市	21,065	8,250	39.2%	○	79	44	35	9	1,717	1,761	8.360%	4.7	37.503
出水市	54,176	16,888	31.2%	○	131	53	48	5	4,566	4,619	8.526%	3.7	24.180
指宿市	41,631	15,122	36.3%	○	133	51	34	17	3,578	3,629	8.717%	4.2	31.947
西之表市	15,681	5,619	35.8%	○	37	13	13		1,874	1,887	12.034%	3.0	23.595
垂水市	15,201	6,111	40.2%	○	18	59	27	32	602	661	4.348%	9.2	11.841
薩摩川内市	96,206	29,496	30.7%	○	238	116	62	54	8,649	8,765	9.111%	3.4	24.739
日置市	49,305	16,195	32.8%	○	242	74	68	6	7,421	7,495	15.201%	2.2	49.082
曾於市	37,010	14,198	38.4%	○	81	47	24	23	2,676	2,723	7.357%	5.2	21.886
霧島市	126,368	32,903	26.0%	○	353	133	73	60	13,624	13,757	10.886%	2.4	27.934
いちき串木野市	28,485	10,053	35.3%	○	118	30	25	5	3,631	3,661	12.852%	2.7	41.425
南さつま市	34,947	13,262	37.9%	○	78	29	23	6	3,334	3,363	9.623%	3.9	22.320
志布志市	32,021	10,702	33.4%	○	78	9	8	1	2,802	2,811	8.779%	3.8	24.359
奄美市	43,770	13,104	29.9%	○	126	96	65	31	4,954	5,050	11.538%	2.6	28.787
南九州市	35,954	13,532	37.6%	○	167	38	34	4	5,994	6,032	16.777%	2.2	46.448
伊佐市	26,537	10,514	39.6%	○	110	41	36	5	2,939	2,980	11.230%	3.5	41.452
始良市	77,033	22,751	29.5%	○	196	102	86	16	8,781	8,883	11.531%	2.6	25.444
三島村	384	113	29.4%	○		3		3		3	0.781%	37.7	
十島村	709	215	30.3%	○	11	9	1	8	270	279	39.351%	0.8	155.148
さつま町	21,815	8,469	38.8%	○	115	42	38	4	2,444	2,486	11.396%	3.4	52.716
長島町	10,629	3,677	34.6%	○	38	13	13		906	919	8.646%	4.0	35.751
湧水町	9,647	3,942	40.9%	○	42	34	15	19	1,193	1,227	12.719%	3.2	43.537
大崎町	13,419	4,956	36.9%	○	77	23	14	9	1,634	1,657	12.348%	3.0	57.381
東串良町	6,717	2,432	36.2%	○	10	7	4	3	314	321	4.779%	7.6	14.888
錦江町	7,802	3,366	43.1%	○	48	20	7	13	907	927	11.882%	3.6	61.523
南大隅町	7,526	3,516	46.7%	○	39	10	7	3	1,751	1,761	23.399%	2.0	51.820
肝付町	15,774	6,305	40.0%	○	25	34	19	15	531	565	3.582%	11.2	15.849
中種子町	8,121	3,046	37.5%	○	37	6	6		1,009	1,015	12.498%	3.0	45.561
南種子町	5,770	1,989	34.5%	○	35	6	6		875	881	15.269%	2.3	60.659
屋久島町	12,792	4,273	33.4%	○	39	5	5		671	676	5.285%	6.3	30.488
大和村	1,524	606	39.8%	○	11	7	5	2	155	162	10.630%	3.7	72.178
宇検村	1,775	712	40.1%	○	18	12	4	8	293	305	17.183%	2.3	101.408
瀬戸内町	9,009	3,249	36.1%	○	12	18	11	7	551	569	6.316%	5.7	13.320
龍郷町	6,043	1,976	32.7%	○	27	21	11	10	682	703	11.633%	2.8	44.680
喜界町	7,242	2,723	37.6%	○	15	27	26	1	933	960	13.256%	2.8	20.713
徳之島町	11,045	3,321	30.1%	○	19	35	19	16	1,096	1,131	10.240%	2.9	17.202
天城町	6,117	2,081	34.0%	○	22	31	29	2	610	641	10.479%	3.2	35.965
伊仙町	6,838	2,398	35.1%	○	8	26	18	8	449	475	6.946%	5.0	11.699
和泊町	6,731	2,231	33.1%	○	34	7	6	1	1,386	1,393	20.695%	1.6	50.513
知名町	6,076	2,106	34.7%	○	10	4	4		261	265	4.361%	7.9	16.458
与論町	5,299	1,731	32.7%	○	48	5	5		410	415	7.832%	4.2	90.583
沖縄県計	1,471,536	304,489	20.7%	24	2,787	1,472	953	519	82,396	83,868	5.699%	3.6	18.939
沖縄県	1,471,536	304,489	20.7%	○	119	1		1	3,147	3,148			
那覇市	323,290	70,618	21.8%	○	612	206	125	81	20,364	20,570	6.363%	3.4	18.930

	総人口		高齢化率	市町村窓口	サポーター講座開催回数	メイト数			サポーター数	合計サポーター数 (メイト+サポーター数) (※1+※2)	総人口に占める割合 (メイト+サポーター)	メイト+サポーター1人当たり担当高齢者人口	総人口10000人当たりの講座開催回数
	65歳以上人口	(※1)				活動メイト数	非活動メイト数	(※2)					
宜野湾市	98,377	17,824	18.1%	○	171	111	83	28	4,376	4,487	4.561%	4.0	17.382
石垣市	49,392	10,038	20.3%	○	57	42	32	10	1,554	1,596	3.231%	6.3	11.540
浦添市	114,372	21,059	18.4%	○	248	211	115	96	9,850	10,061	8.797%	2.1	21.684
名護市	62,840	13,116	20.9%	○	91	52	39	13	2,793	2,845	4.527%	4.6	14.481
糸満市	61,398	12,061	19.6%	○	122	60	44	16	3,587	3,647	5.940%	3.3	19.870
沖縄市	141,775	27,137	19.1%	○	210	129	92	37	5,878	6,007	4.237%	4.5	14.812
豊見城市	63,980	11,146	17.4%	○	95	61	36	25	2,542	2,603	4.068%	4.3	14.848
うるま市	123,234	25,741	20.9%	○	140	109	72	37	3,917	4,026	3.267%	6.4	11.361
宮古島市	54,442	13,677	25.1%	○	119	44	27	17	2,641	2,685	4.932%	5.1	21.858
南城市	43,669	10,527	24.1%	○	63	51	22	29	1,623	1,674	3.833%	6.3	14.427
国頭村	4,871	1,564	32.1%		3	6	1	5	102	108	2.217%	14.5	6.159
大宜味村	3,127	1,075	34.4%		5	5	4	1	124	129	4.125%	8.3	15.990
東村	1,804	585	32.4%		3				65	65	3.603%	9.0	16.630
今帰仁村	9,494	2,857	30.1%		18	8	3	5	531	539	5.677%	5.3	18.959
本部町	13,348	3,805	28.5%		31	27	17	10	564	591	4.428%	6.4	23.224
恩納村	10,937	2,481	22.7%	○	23	23	22	1	551	574	5.248%	4.3	21.030
宜野座村	5,999	1,372	22.9%		21	18	14	4	595	613	10.218%	2.2	35.006
金武町	11,524	2,913	25.3%		15	30	22	8	818	848	7.359%	3.4	13.016
伊江村	4,596	1,420	30.9%		10	1	1		205	206	4.482%	6.9	21.758
読谷村	41,444	8,288	20.0%	○	56	66	32	34	1,220	1,286	3.103%	6.4	13.512
嘉手納町	13,755	3,113	22.6%	○	48	8	7	1	1,024	1,032	7.503%	3.0	34.896
北谷町	29,253	5,498	18.8%	○	57	21	15	6	1,787	1,808	6.181%	3.0	19.485
北中城村	17,110	3,624	21.2%	○	57	33	24	9	1,353	1,386	8.101%	2.6	33.314
中城村	20,755	3,813	18.4%	○	21	14	10	4	1,417	1,431	6.895%	2.7	10.118
西原町	35,194	6,852	19.5%	○	73	34	25	9	2,546	2,580	7.331%	2.7	20.742
与那原町	19,587	3,679	18.8%		35	17	9	8	1,201	1,218	6.218%	3.0	17.869
南風原町	38,580	6,566	17.0%		75	31	21	10	2,027	2,058	5.334%	3.2	19.440
渡嘉敷村	701	163	23.3%		9	4	3	1	100	104	14.836%	1.6	128.388
座間味村	923	211	22.9%		7	2	2		295	297	32.178%	0.7	75.840
粟国村	709	268	37.8%			1		1		1	0.141%	268.0	
渡名喜村	378	156	41.3%		3	1	1		51	52	13.757%	3.0	79.365
南大東村	1,276	294	23.0%		8	4	3	1	107	111	8.699%	2.6	62.696
北大東村	572	122	21.3%		2	1	1		42	43	7.517%	2.8	34.965
伊平屋村	1,258	342	27.2%			2		2		2	0.159%	171.0	
伊是名村	1,481	432	29.2%	○	8	2	2		254	256	17.286%	1.7	54.018
久米島町	7,994	2,234	27.9%	○	54	9	9		915	924	11.559%	2.4	67.551
八重瀬町	30,949	6,196	20.0%		79	19	13	6	1,741	1,760	5.687%	3.5	25.526
多良間村	1,169	335	28.7%	○	3	3	3		103	106	9.068%	3.2	25.663
竹富町	4,270	930	21.8%	○	8	4	1	3	205	209	4.895%	4.4	18.735
与那国町	1,709	357	20.9%	○	8	1	1		181	182	10.650%	2.0	46.811

	総人口		高齢化率	市町村窓口	サポーター講座開催回数	メイト数			サポーター数 (※2)	合計 サポーター数 (メイト+サポーター数) (※1+※2)	総人口に占める割合 (メイト+サポーター) 高齢者人口	メイト+サポーター1人当たり担当 高齢者人口	総人口10000人当たりの講座開催回数
		65歳以上人口				(※1)	活動メイト数	非活動メイト数					
ニューヨーク日系人会 (アメリカ)					10	56	18	38	218	274			
フィリピン日系人会 (アメリカ)					2	32	12	20	21	53			
ワシントン日系人会 (アメリカ)					3				77	77			
ボストン日系人会 (アメリカ)					1				65	65			
トロント日系人会 (カナダ)					4	52	11	41	48	100			
バンクーバー日系人会 (カナダ)						51		51		51			
ドイツ日系人会 (ドイツ)					47	49	21	28	722	771			
スイス日系人会 (スイス)					6	1	1		71	72			
タイ日系人会 (タイ)					4	53	31	22	132	185			
ブラジル日系人会 (ブラジル)					5				312	312			

※平成30年9月30日までに提出された実施報告書による

※窓口：連絡先として設置されている自治体等を含む

※登録から2年未満のキャラバン・メイトは、活動メイトとしている

※登録から2年間にわたり講座開催実績のないキャラバン・メイトは、非活動メイトとしている

※「都道府県」サポーター数には、都道府県を実施主体として開催された市町村の講座分の数が含まれる（実施報告書の記載に基づく）

※人口、高齢者人口：総務省発表 住民基本台帳による（平成30年1月1日現在）