

照 会 先	法人格 特定非営利活動法人 地域ケア政策ネットワーク 団体名 全国キャラバン・メイト連絡協議会 Tel03-3266-0551 Fax03-3266-1670 E-mail caravanmate@orange.email.ne.jp
-------------	---

「認知症サポーターキャラバン」実施状況

平成31年3月31日現在

1. 平成30年度認知症サポーター養成状況

認知症サポーター数（キャラバン・メイト10,776人を含む） 合計 1,292,157人

※平成31年3月31日現在(平成31年3月31日までに提出された実施報告書に基づく)

《内訳》

◎認知症サポーター数 1,281,381人 (講座開催回数 39,591回)

◎キャラバン・メイト数 10,776人 (研修開催回数 158回)

① 実施主体別のサポーター数・講座開催回数 の内訳

実施主体別	サポーター数	講座開催回数
自治体・地域において養成されたサポーター(自治体型)	1,234,147	37,214
全国規模の企業・団体により養成されたサポーター(企業・団体型)	46,978	2,375
広域からの参加者によるシンポジウム・フォーラムによるサポーター(啓発型)	256	2
合計	1,281,381	39,591

② 受講対象者分類別サポーター数

対象者分類	サポーター数	講座開催回数
1 住民	389,273	16,745
2 企業・団体	259,428	9,754
3 学校	540,447	9,459
4 行政	51,725	1,532
5 介護サービス	40,508	2,101

受講対象者別サポーターの割合

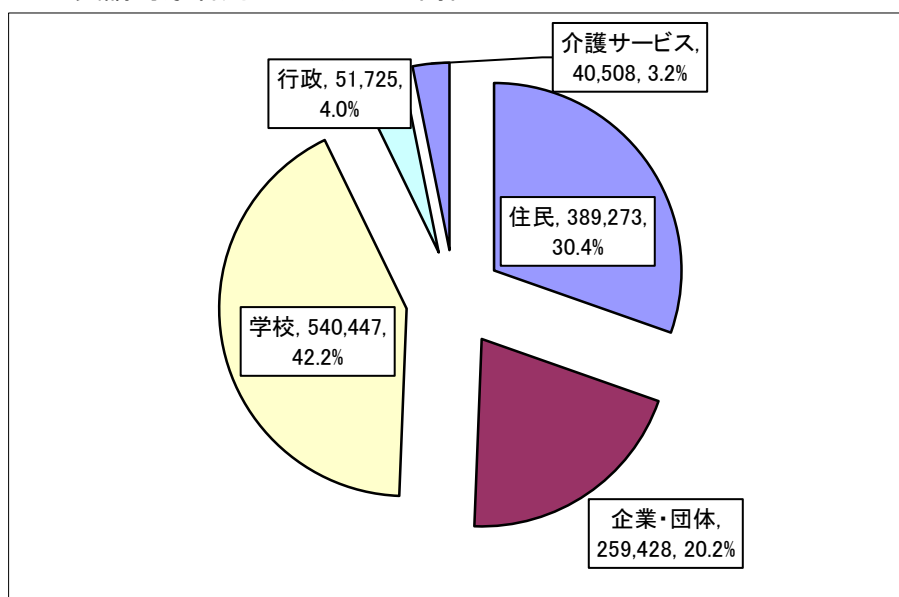

③サポーターの性別・年代別構成

※平成31年3月31日現在

性別・年代別構成

	合計		
	女性	男性	合計
10代	255,397	241,128	496,525
20代	70,596	49,323	119,919
30代	50,911	36,566	87,477
40代	71,961	42,703	114,664
50代	72,103	41,926	114,029
60代	89,116	47,583	136,699
70代以上	146,848	65,220	212,068
合計	756,932	524,449	1,281,381

サポーターの男女別割合

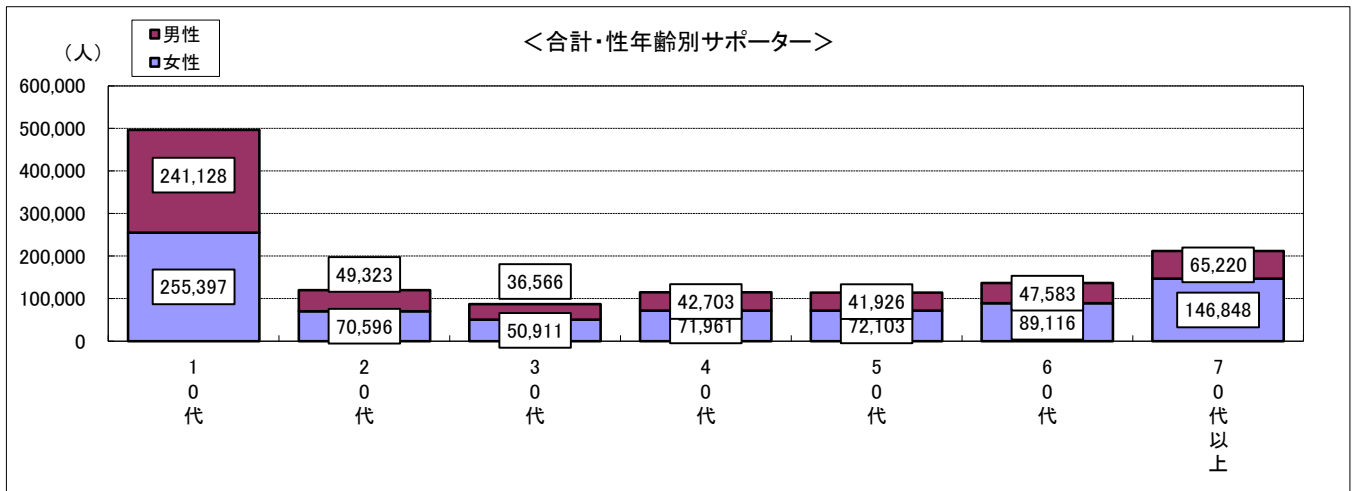
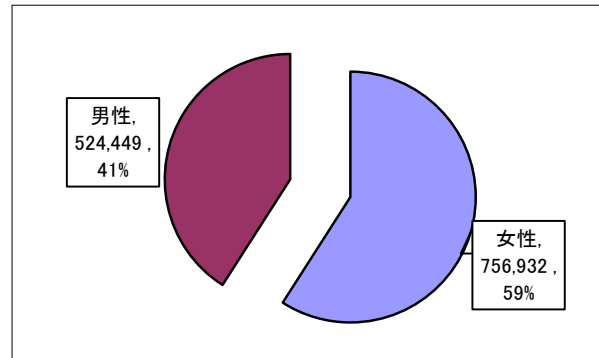

2. 累計 認知症サポーターの人数（平成17年～30年度）

認知症サポーター数（キャラバン・メイト158,809人を含む）合計 11,442,490人

※平成31年3月31日現在(平成31年3月31日までに提出された実施報告書に基づく)

《内訳》

◎認知症サポーター数 11,283,681人 （講座開催回数 345,285回）

◎キャラバン・メイト数 158,809人 （研修開催回数 2,488回）

① 年度別のサポーター数・講座開催回数 の内訳

年 度 別	サポーター数	講座開催回数
17年度	29,982	323
18年度	138,436	2,858
19年度	279,787	6,974
20年度	479,860	13,628
21年度	734,125	21,416
22年度	800,874	24,421
23年度	764,955	22,916
24年度	813,570	25,897
25年度	850,296	28,130
26年度	1,106,566	34,304
27年度	1,380,253	43,567
28年度	1,312,085	40,484
29年度	1,311,511	40,776
30年度	1,281,381	39,591
合 計	11,283,681	345,285

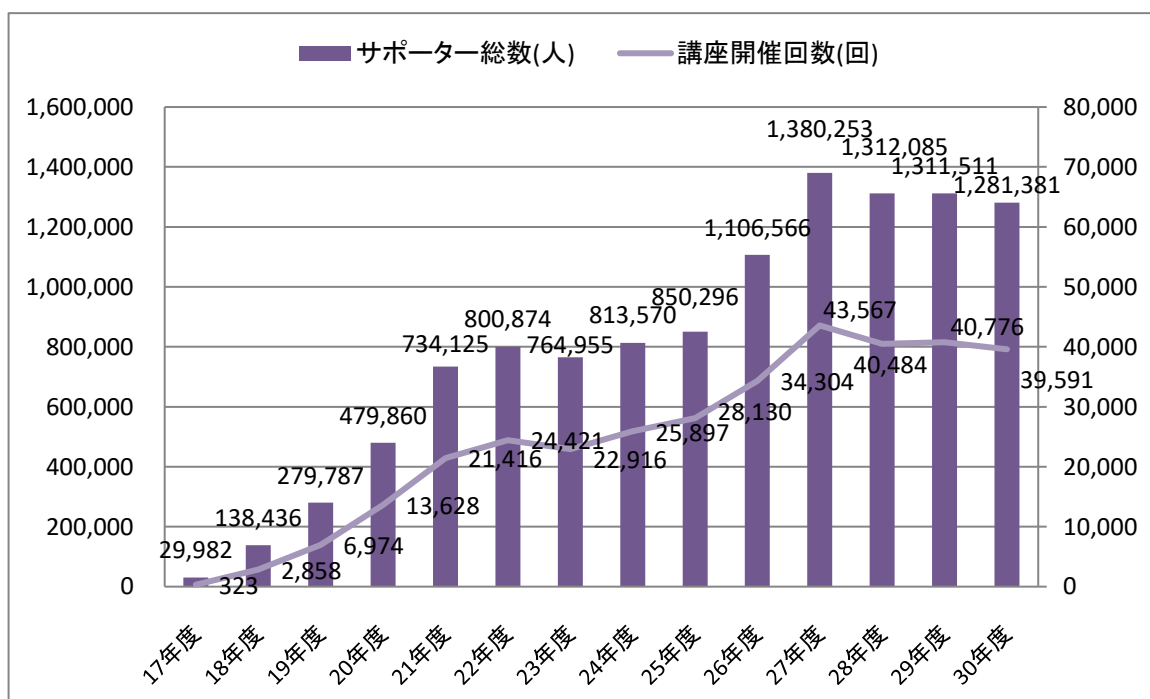

② 実施主体別のサポーター数・講座開催回数 の内訳

実施主体別	サポーター数	講座開催回数
自治体・地域において養成されたサポーター (自治体型)	10,672,868	323,265
全国規模の企業・団体により養成された サポーター(企業・団体型)	516,310	21,542
広域からの参加者によるシンポジウム・ フォーラムによるサポーター(啓発型)	94,503	478
合 計	11,283,681	345,285

③ 受講対象者分類別のサポーター数、講座開催回数の内訳

対象者分類	サポーター数	講座開催回数
1 住民	5,151,916	181,265
2 企業・団体	2,347,883	82,057
3 学校	2,856,654	49,814
4 行政	521,137	13,791
5 介護サービス	406,091	18,358

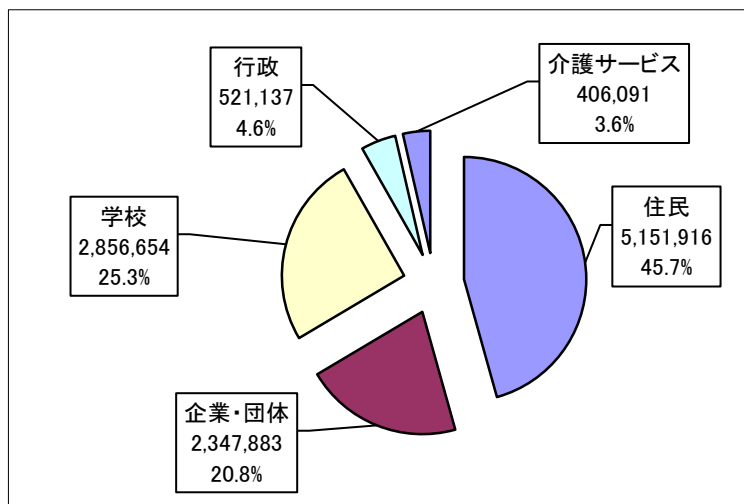

3. サポーターの性別・年代別構成

※平成31年3月31日現在

性別・年代別構成（年代、性別の回答のあったもののみ）

	合計		
	女性	男性	合計
10代以下	1,350,918	1,245,619	2,596,537
20代	532,590	392,720	925,310
30代	490,341	392,825	883,166
40代	716,155	457,139	1,173,294
50代	881,933	501,529	1,383,462
60代	1,270,487	628,155	1,898,642
70代以上	1,633,101	728,182	2,361,283
合計	6,875,525	4,346,169	11,221,694

サポーターの男女別割合

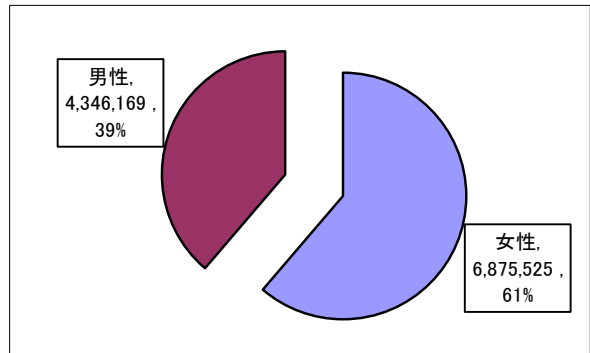

※年代別の回答がなかったものは除く。

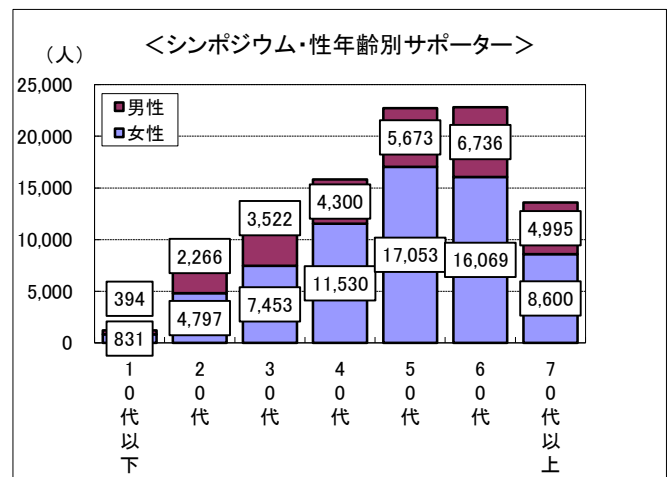
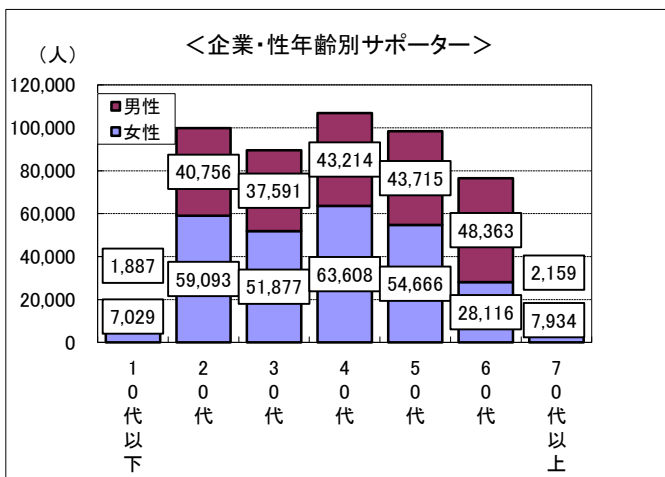
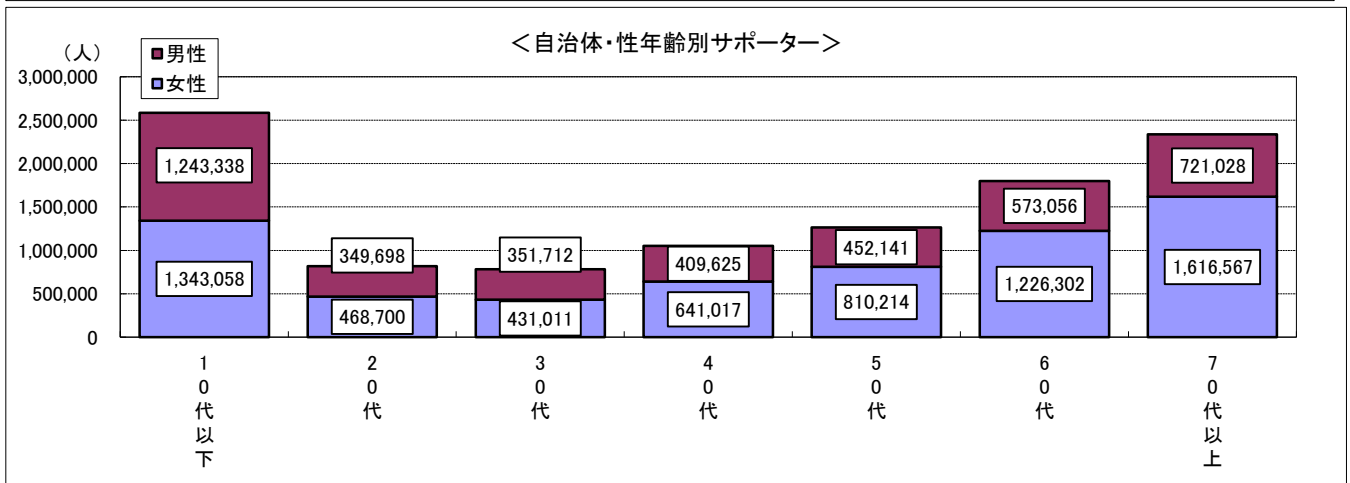
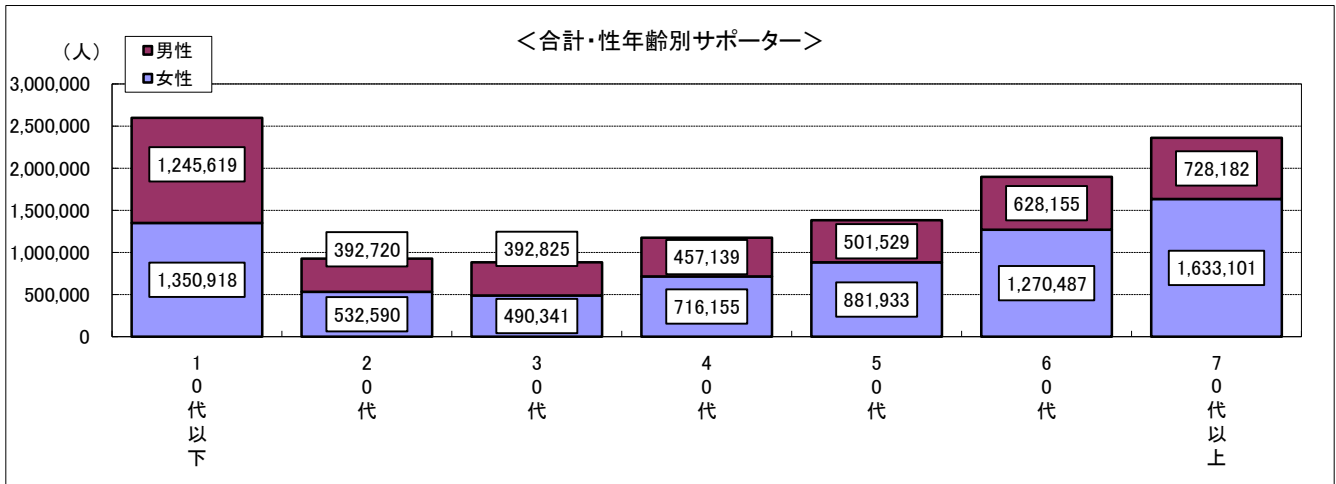

4. 自治体・地域での認知症サポーターキャラバン実施状況

※平成31年3月31日現在

①「認知症サポーター養成講座」実施自治体数

1,771 自治体

1. 事務局設置自治体数

1,749 自治体

2. 事務局未設置で講座が開催されている自治体数

22 自治体

(独立型メイトによる講座が開催されている市町村・都道府県数、)

②-1 受講対象者分類別サポーター数 (自治体型のみの養成数)

受講対象者別サポーターの割合

対象者分類	サポーター数	講座開催回数
1 住民	5,057,413	180,787
2 企業・団体※	1,831,573	60,515
3 学校	2,856,654	49,814
4 行政	521,137	13,791
5 介護サービス	406,091	18,358

※ 自治体において養成された企業・団体サポーター。

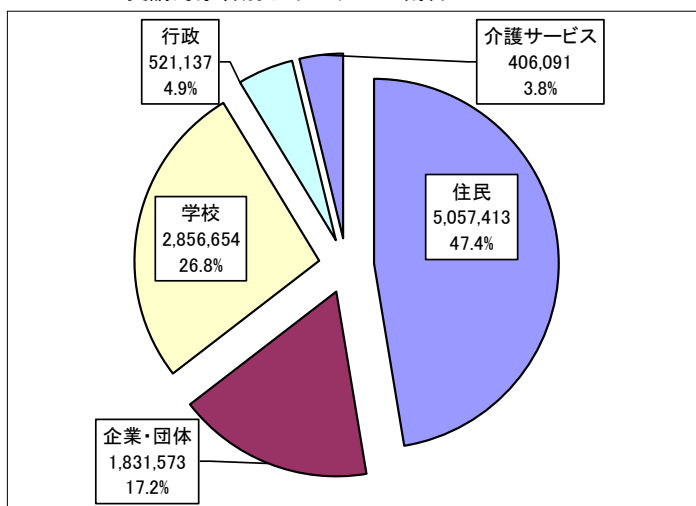

②-2 学校サポーターの内訳

内訳	サポーター数
幼稚園・保育園児	7,773
小学生	1,214,628
中学生	1,000,658
高校生	305,931
大学生	178,163
その他(専門学生等)	131,708
教職員	17,793
合計	2,856,654

学校内識別サポーターの割合

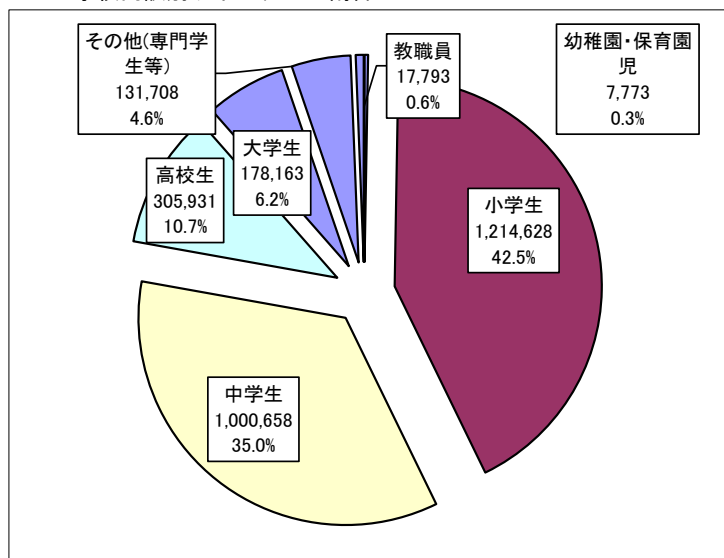

5. 全国規模の企業・団体での認知症サポーターキャラバン実施状況

※企業・職域団体が主催者となり自社・団体内で職域キャラバン・メイト及び認知症サポーターの養成を行っている企業・団体による実施状況（企業・団体型）

※平成31年3月31日現在

①全国規模の企業・団体によるキャラバンメイト養成研修

修了者数	14,131 人
実施企業・団体数	96 企業・団体
開催回数	238 回

②企業・団体型キャラバン・メイト数、認知症サポーター数

※企業・団体内で養成されたキャラバン・メイト及び企業・団体キャラバン・メイトにより養成されたサポーター数を掲載。

企業・団体	メイト数	サポーター数	メイト+サポーター数
金融機関	4,185	154,313	158,498
マンション管理会社	1,427	75,985	77,412
デパート・小売業	1,119	46,263	47,382
その他	7,400	239,749	247,149
計	14,131	516,310	530,441

【金融機関】 (47企業・団体)

企業・団体名
株式会社 三菱UFJ銀行
朝日生命保険相互会社
日本生命保険相互会社
住友生命保険相互会社
株式会社 ゆうちょ銀行
株式会社 かんぽ生命保険
太陽生命保険 株式会社
株式会社 三井住友銀行
SOMPOホールディングスグループ
みずほ証券株式会社
東京海上ホールディングス株式会社
株式会社 みずほ銀行
三菱UFJ信託銀行 株式会社
あいおいニッセイ同和損害保険株式会社
株式会社 きらぼし銀行（旧 東京都民銀行含む）
損保ジャパン日本興亜保険サービス株式会社
川崎信用金庫
株式会社 名古屋銀行
メットライフ生命保険株式会社
横浜信用金庫
日本郵便 株式会社
株式会社 リそな銀行
日本郵便 株式会社 東京支社
巢鴨信用金庫
プルデンシャル ジブラルタ ファイナンシャル生命保険株式会社
株式会社 あおぞら銀行
損保ジャパン日本興亜ひまわり生命保険 株式会社
日本郵政グループ
東京海上日動あんしん生命保険株式会社
磐田信用金庫
さわやか信用金庫
ジブラルタ生命保険株式会社
北海信用金庫
全国銀行協会
兵庫県信用組合
多摩信用金庫
三井住友海上火災保険 株式会社
株式会社 近畿大阪銀行
朝日信用金庫
ソニーライフ・エイゴン生命保険 株式会社
株式会社 セブン・フィナンシャルサービス
富国生命保険相互会社
プルデンシャル生命保険株式会社
株式会社 セブン銀行
日の出証券 株式会社
関東信用金庫協会
滋賀県銀行協会

【 マンション管理会社 】

(36企業・団体)

企業・団体名
株式会社 大京アステージ (旧 株式会社 大京ライフ、 株式会社 ジャパン・リビング・コミュニティ含む)
日本ハウズイング 株式会社
株式会社 東急コミュニティー
三菱地所コミュニティ 株式会社 (旧 三菱地所藤和コミュニティ 株式会社 / 旧 Mtコミュニティスタッフ 株式会社含む)
コミュニティワン 株式会社 (旧 ダイアコミュニティーサービス株式会社、 ダイア管理、ディ・エス・エス含む)
大和ライフネクスト株式会社
株式会社 長谷工コミュニティ
三井不動産レジデンシャルサービス 株式会社
伊藤忠アーバンコミュニティ 株式会社
野村不動産パートナーズ 株式会社
東京都住宅供給公社
財団法人 住宅管理協会
社団法人 高層住宅管理業協会
株式会社 穴吹コミュニティ
株式会社 大京
ナイスコミュニティー 株式会社
双日総合管理 株式会社
大成サービス 株式会社
株式会社 URコミュニティ
株式会社あなぶきセザールサポート
株式会社 合人社計画研究所
住商建物 株式会社
東洋コミュニティーサービス 株式会社
近鉄住宅管理 株式会社
中銀インテグレーション 株式会社
アーサーヒューマネット 株式会社
株式会社 ディ・エム・シー
オリックス・ファシリティーズ 株式会社
東福互光 株式会社
ネットワークサポート 株式会社
マンション管理共同職業訓練協会
株式会社 大阪スタジアムサービス
MMSマンションマネジメントサービス株式会社
ユニオン・シティサービス株式会社
株式会社 うえるねすさぼーと
三井不動産レジデンシャルサービス東北 株式会社

【 デパート・小売業 】

(14企業・団体)

企業・団体名
イオン 株式会社
株式会社 イトーヨーカ堂
株式会社 ロフト
株式会社 セブン-イレブン・ジャパン
株式会社 そごう・西武
株式会社 ヨークマート
株式会社 ヨークベニマル
株式会社 セブン&アイ・ホールディングス
サークルKサンクス
株式会社 ベルプラス
株式会社 東北シジシー
株式会社 伊徳
株式会社 シェルガーデン
株式会社 マエダ

【 その他 】

(45企業・団体)

企業・団体名
全国農業協同組合中央会
日本生活協同組合連合会
スギホールディングス株式会社
JA長野中央会
JA熊本中央会
株式会社 ダスキン
JA山口中央会
株式会社 ジェネッツ
JA愛媛中央会
株式会社 朝日新聞社
JA広島中央会
警視庁
JA京都中央会
JA和歌山中央会
株式会社 セブン&アイ・クリエイトリンク
社団法人 愛知県薬剤師会
株式会社 セブン&アイ・フードシステムズ
厚生労働省
日本柔道整復師会
JA島根中央会
株式会社 ケーエスケー
株式会社 宅配
株式会社 LIXILイーアールエージャパン
株式会社 カワチ薬品
一般社団法人 兵庫県薬剤師会
ファイザー 株式会社
日本赤十字社
パラマウントベッド 株式会社
株式会社 穴吹工務店
日本年金機構
社団法人 東京都柔道接骨師会
社団法人 愛知県歯科医師会

全日本美容業生活衛生同業組合連合会
日本労働者協同組合連合会
全国クリーニング生活衛生同業組合連合会
株式会社 エフビーエス・ミヤマ
株式会社 大京穴吹建設
日本放送協会学園高等学校
社団法人 全国シルバー人材センター事業協会
一般社団法人 日本作業療法士協会
株式会社 ヨーク警備
大王製紙 株式会社
アイング 株式会社
日本青年会議所（大分ブロック）
ノバルティスファーマ 株式会社

[参考]

都道府県別キャラバン・メイト数、認知症サポーター数、開催回数
自治体・地域における養成数（自治体型）

※平成31年3月31日現在（平成31年3月31日までに提出された実施報告書に基づく）

<都道府県別 認知症サポーター数(キャラバンメイトを含む)>

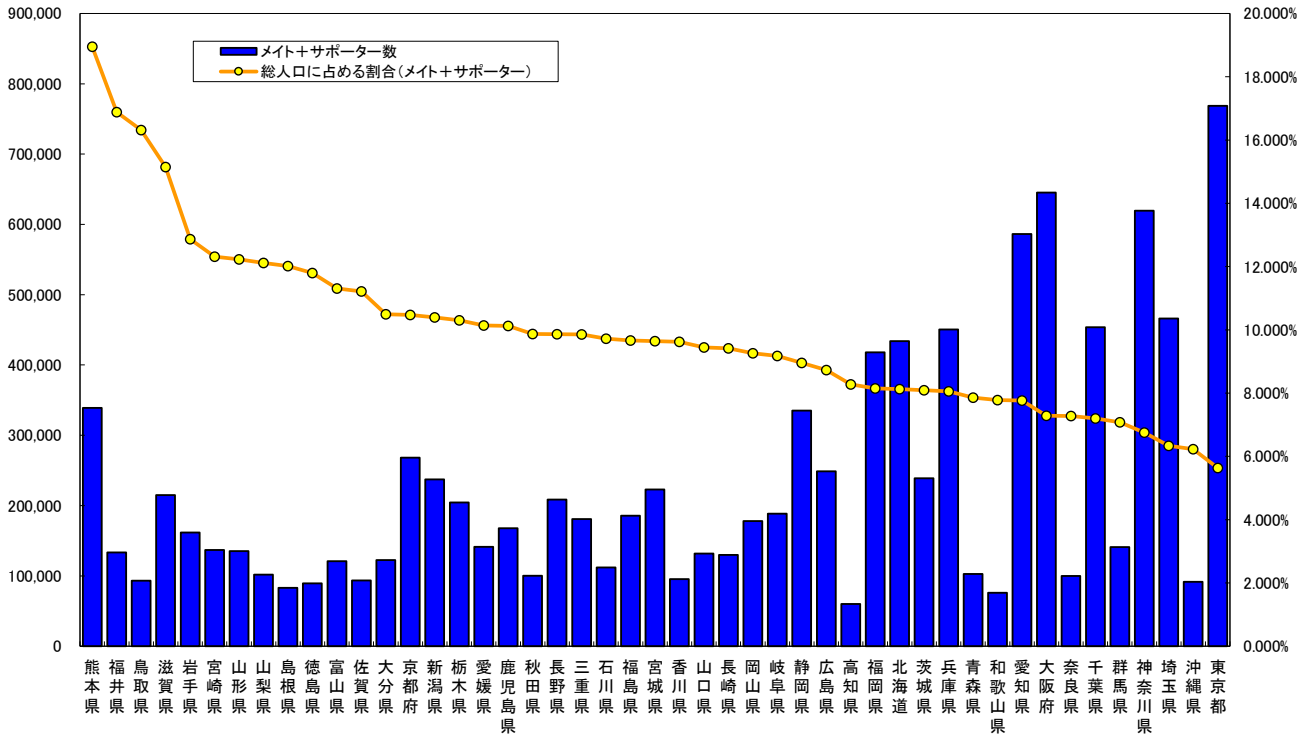

<都道府県別 認知症サポーター養成講座開催回数>

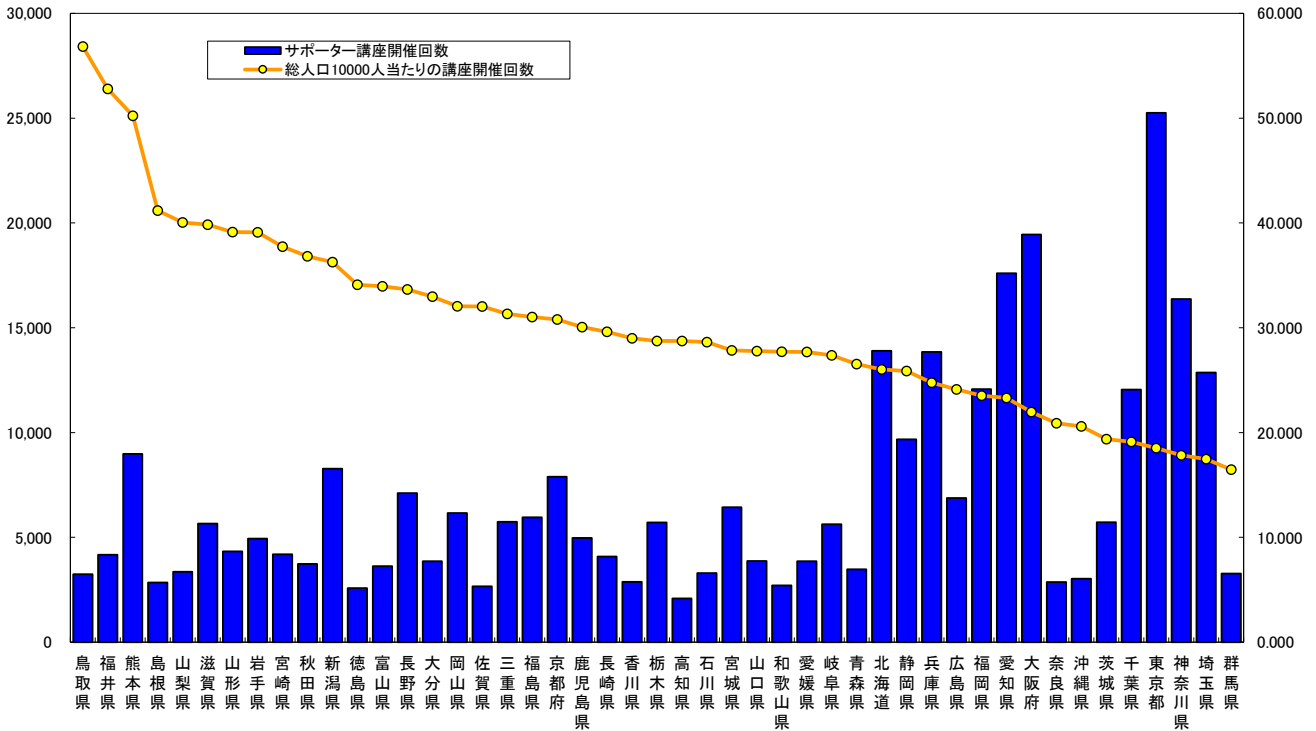

都道府県別キャラバン・メイト数、認知症サポーター数
自治体・地域における養成数（自治体型）

※平成31年3月31日現在

	総人口	65歳以上人口	高齢化率	サポーター講座開催回数		メイト数		活動メイト数		サポーター数		合計サポーター数 (メイト+サポーター数) (※1+※2)	総人口に占める割合 (メイト+サポーター) %	メイト+サポーター1人当たり 担当高齢者人口	総人口10000人当たりの 講座開催回数
				30年度	30年度	※1	※1	※2	※2	30年度	30年度				
全国	127,707,259	34,793,745	27.2%	323,177	37,198	144,384	94,351	50,033	10,670,941	1,233,404	10,815,325	8.469%	3.2	25.306	
北海道	5,339,539	1,618,695	30.3%	13,897	1,514	6,674	3,685	2,989	427,189	44,058	433,863	8.125%	3.7	26.027	
青森県	1,308,707	408,815	31.2%	3,473	539	1,697	1,326	371	101,148	15,249	102,845	7.859%	4.0	26.538	
岩手県	1,264,329	399,210	31.6%	4,946	588	1,676	1,037	639	160,978	15,080	162,654	12.865%	2.5	39.120	
宮城県	2,312,080	616,101	26.6%	6,437	748	2,901	1,853	1,048	220,127	23,231	223,028	9.646%	2.8	27.841	
秋田県	1,015,057	354,971	35.0%	3,737	415	2,099	1,073	1,026	98,092	9,448	100,191	9.870%	3.5	36.816	
山形県	1,106,984	353,539	31.9%	4,331	510	2,462	1,562	900	132,938	13,448	135,400	12.231%	2.6	39.124	
福島県	1,919,680	566,218	29.5%	5,956	775	2,688	1,946	742	182,818	22,444	185,506	9.663%	3.1	31.026	
茨城県	2,951,087	816,035	27.7%	5,717	830	2,246	1,539	707	236,582	37,015	238,828	8.093%	3.4	19.373	
栃木県	1,985,738	537,502	27.1%	5,708	666	2,239	1,533	706	202,352	25,119	204,591	10.303%	2.6	28.745	
群馬県	1,990,584	563,819	28.3%	3,278	412	1,542	943	599	139,395	14,047	140,937	7.080%	4.0	16.468	
埼玉県	7,363,011	1,877,516	25.5%	12,858	1,611	4,062	3,083	979	462,154	64,507	466,216	6.332%	4.0	17.463	
千葉県	6,298,992	1,655,233	26.3%	12,047	1,396	4,289	2,822	1,467	449,290	55,108	453,579	7.201%	3.6	19.125	
東京都	13,637,346	3,080,886	22.6%	25,250	2,944	8,279	5,984	2,295	760,311	94,871	768,590	5.636%	4.0	18.515	
神奈川県	9,171,274	2,252,226	24.6%	16,365	2,244	8,250	6,134	2,116	611,316	82,643	619,566	6.756%	3.6	17.844	
新潟県	2,281,291	705,995	30.9%	8,275	975	4,303	3,051	1,252	232,875	30,374	237,178	10.397%	3.0	36.273	
富山県	1,069,512	331,297	31.0%	3,631	402	1,716	1,005	711	119,223	12,164	120,939	11.308%	2.7	33.950	
石川県	1,150,398	327,229	28.4%	3,293	381	1,779	1,172	607	110,087	11,640	111,866	9.724%	2.9	28.625	
福井県	790,758	229,436	29.0%	4,174	393	1,721	878	843	131,775	12,146	133,496	16.882%	1.7	52.785	
山梨県	838,823	244,277	29.1%	3,359	340	1,647	1,046	601	100,001	10,190	101,648	12.118%	2.4	40.044	
長野県	2,114,140	643,988	30.5%	7,116	739	4,594	2,617	1,977	203,956	22,178	208,550	9.865%	3.1	33.659	
岐阜県	2,054,349	591,283	28.8%	5,625	709	2,792	1,805	987	185,757	23,913	188,549	9.178%	3.1	27.381	
静岡県	3,743,015	1,067,203	28.5%	9,682	948	3,461	2,682	779	331,719	32,440	335,180	8.955%	3.2	25.867	
愛知県	7,551,840	1,835,121	24.3%	17,595	2,031	5,138	3,645	1,493	581,314	69,569	586,452	7.766%	3.1	23.299	
三重県	1,834,269	521,164	28.4%	5,745	615	2,650	1,535	1,115	178,189	18,500	180,839	9.859%	2.9	31.320	
滋賀県	1,419,635	355,635	25.1%	5,655	551	2,484	1,737	747	212,585	20,918	215,069	15.150%	1.7	39.834	
京都府	2,563,152	728,064	28.4%	7,891	785	5,063	3,030	2,033	263,262	24,317	268,325	10.469%	2.7	30.786	
大阪府	8,856,444	2,348,417	26.5%	19,448	2,196	9,456	6,644	2,812	635,782	70,745	645,238	7.286%	3.6	21.959	
兵庫県	5,589,708	1,536,417	27.5%	13,846	1,739	5,431	4,019	1,412	445,003	55,566	450,434	8.058%	3.4	24.771	
奈良県	1,371,700	407,817	29.7%	2,865	390	1,543	1,031	512	98,263	13,165	99,806	7.276%	4.1	20.886	
和歌山県	975,074	307,004	31.5%	2,702	420	1,517	991	526	74,361	13,366	75,878	7.782%	4.0	27.711	
鳥取県	570,824	173,750	30.4%	3,244	272	1,499	865	634	91,623	7,350	93,122	16.314%	1.9	56.830	
島根県	691,225	228,232	33.0%	2,847	303	1,533	749	784	81,522	8,506	83,055	12.016%	2.7	41.188	
岡山県	1,920,619	559,894	29.2%	6,156	660	2,868	2,198	670	175,026	17,995	177,894	9.262%	3.1	32.052	
広島県	2,848,846	803,704	28.2%	6,873	796	3,496	1,878	1,618	245,092	29,066	248,588	8.726%	3.2	24.126	
山口県	1,396,197	461,935	33.1%	3,877	357	2,074	1,299	775	129,780	12,477	131,854	9.444%	3.5	27.768	
徳島県	757,377	239,245	31.6%	2,583	369	1,462	818	644	87,882	11,933	89,344	11.797%	2.7	34.105	
香川県	993,205	298,393	30.0%	2,879	287	1,199	844	355	94,385	10,089	95,584	9.624%	3.1	28.987	
愛媛県	1,394,339	437,454	31.4%	3,861	359	2,116	1,081	1,035	139,302	13,375	141,418	10.142%	3.1	27.691	
高知県	725,289	244,306	33.7%	2,084	221	2,071	822	1,249	57,952	6,232	60,023	8.276%	4.1	28.733	
福岡県	5,130,773	1,359,688	26.5%	12,072	1,287	5,726	3,444	2,282	412,238	47,381	417,964	8.146%	3.3	23.529	
佐賀県	833,272	238,516	28.6%	2,669	313	1,065	732	333	92,377	9,981	93,442	11.214%	2.6	32.030	
長崎県	1,379,003	424,443	30.8%	4,084	494	1,646	1,159	487	128,182	16,203	129,828	9.415%	3.3	29.616	
熊本県	1,789,184	530,773	29.7%	8,986	856	2,837	1,917	920	336,213	29,011	339,050	18.950%	1.6	50.224	
大分県	1,169,158	365,917	31.3%	3,856	411	2,119	1,125	994	120,529	14,058	122,648	10.490%	3.0	32.981	
宮崎県	1,112,008	339,711	30.5%	4,197	500	2,400	1,408	992	134,545	16,855	136,945	12.315%	2.5	37.743	
鹿児島県	1,655,888	501,604	30.3%	4,978	516	2,227	1,581	646	165,409	14,248	167,636	10.124%	3.0	30.062	
沖縄県	1,471,536	304,489	20.7%	3,029	391	1,647	1,023	624	90,042	11,185	91,689	6.231%	3.3	20.584	

	総人口	65歳以上人口	高齢化率	サポーター講座開催回数		メイト数(※1)			サポーター数(※2)		合計サポーター数 (メイト+サポーター数) (※1+※2)	総人口に占める割合 (メイト+サポーター)	メイト+サポーター1人当たり担当高齢者人口	総人口10000人当たりの講座開催回数
				30年度	30年度	活動メイト数	非活動メイト数	30年度	30年度					
ニューヨーク 日系人会 (アメリカ)				10	1	56	18	38	218	15	274			
フィリピン 日系人会 (アメリカ)				3	2	32	12	20	23	15	55			
ワシントン 日系人会 (アメリカ)				3					77		77			
ボストン 日系人会 (アメリカ)				1					65		65			
トロント 日系人会 (カナダ)				4		52	11	41	48		100			
バンクーバー 日系人会 (カナダ)						51		51			51			
ドイツ 日系人会 (ドイツ)				47	3	49	21	28	722	142	771			
スイス 日系人会 (スイス)				7	1	1	1		89	18	90			
タイ 日系人会 (タイ)				5	1	53	31	22	163	31	216			
ブラジル 日系人会 (ブラジル)				8	8				522	522	522			

※平成31年3月31日までに提出された実施報告書による
 ※窓口：連絡先として設置されている自治体等を含む
 ※登録から2年未満のキャラバン・メイトは、活動メイトとしている
 ※登録から2年間にわたり講座開催実績のないキャラバン・メイトは、非活動メイトとしている
 ※人口、高齢者人口：総務省発表 住民基本台帳による（平成30年1月1日現在）

市町村別キャラバン・メイト数、認知症サポーター数

自治体・地域における養成数（自治体型）

平成31年3月31日現在

	総人口		高齢化率	市町村窓口	サポーター講座開催回数	メイト数			サポーター数		合計サポーター数（メイト+サポーター数）（※1+※2）	総人口に占める割合（メイト+サポーター）	メイト+サポーター1人当たり担当高齢者人口	総人口10000人当たりの講座開催回数
	65歳以上人口					（※1）	活動メイト数	非活動メイト数	（※2）					
全国計	127,707,259	34,793,745	27.2%	1,759	323,177	144,384	94,351	50,033	10,670,941	10,815,325	8.469%	3.2	25.306	
北海道計	5,339,539	1,618,695	30.3%	178	13,897	6,674	3,685	2,989	427,189	433,863	8.125%	3.7	26.027	
北海道	5,339,539	1,618,695	30.3%	○	106	32	5	27	7,384	7,416				
札幌市	1,952,348	509,588	26.1%	○	3,213	1,451	839	612	111,123	112,574	5.766%	4.5	16.457	
函館市	262,519	88,829	33.8%	○	434	299	144	155	13,740	14,039	5.348%	6.3	16.532	
小樽市	118,948	46,195	38.8%	○	292	233	83	150	8,951	9,184	7.721%	5.0	24.549	
旭川市	340,211	109,694	32.2%	○	905	275	160	115	29,528	29,803	8.760%	3.7	26.601	
室蘭市	85,807	31,190	36.3%	○	301	171	91	80	8,456	8,627	10.054%	3.6	35.079	
釧路市	172,391	54,990	31.9%	○	478	110	69	41	12,685	12,795	7.422%	4.3	27.728	
帯広市	167,653	46,704	27.9%	○	597	135	86	49	17,307	17,442	10.404%	2.7	35.609	
北見市	118,787	37,658	31.7%	○	440	142	84	58	11,964	12,106	10.191%	3.1	37.041	
夕張市	8,362	4,227	50.6%	○	29	25	5	20	743	768	9.184%	5.5	34.681	
岩見沢市	82,823	28,265	34.1%	○	293	37	23	14	9315	9,352	11.292%	3.0	35.377	
網走市	36,322	11,002	30.3%	○	116	69	37	32	3,016	3,085	8.493%	3.6	31.937	
留萌市	21,757	7,694	35.4%	○	230	31	17	14	4,509	4,540	20.867%	1.7	105.713	
苫小牧市	172,373	47,410	27.5%	○	541	142	121	21	20,998	21,140	12.264%	2.2	31.385	
稚内市	34,834	10,775	30.9%	○	130	117	21	96	3,485	3,602	10.340%	3.0	37.320	
美唄市	22,211	9,057	40.8%	○	36	10	3	7	892	902	4.061%	10.0	16.208	
芦別市	14,014	6,285	44.8%	○	74	26	18	8	1,752	1,778	12.687%	3.5	52.804	
江別市	118,999	34,824	29.3%	○	170	112	55	57	8,672	8,784	7.382%	4.0	14.286	
赤平市	10,464	4,764	45.5%	○	32	16	15	1	904	920	8.792%	5.2	30.581	
紋別市	22,527	7,818	34.7%	○	52	52	10	42	1,405	1,457	6.468%	5.4	23.083	
士別市	19,348	7,416	38.3%	○	33	27	23	4	863	890	4.600%	8.3	17.056	
名寄市	27,909	8,792	31.5%	○	83	23	17	6	1,895	1,918	6.872%	4.6	29.740	
三笠市	8,784	4,042	46.0%	○	35	12	7	5	636	648	7.377%	6.2	39.845	
根室市	26,399	8,591	32.5%	○	69	15	11	4	1,788	1,803	6.830%	4.8	26.137	
千歳市	96,841	21,380	22.1%	○	150	52	32	20	6,156	6,208	6.411%	3.4	15.489	
滝川市	40,843	13,715	33.6%	○	129	35	29	6	3,237	3,272	8.011%	4.2	31.584	
砂川市	17,364	6,462	37.2%	○	46	10	5	5	1,210	1,220	7.026%	5.3	26.492	
歌志内市	3,408	1,688	49.5%	○	6	13	7	6	175	188	5.516%	9.0	17.606	
深川市	21,237	8,532	40.2%	○	135	91	31	60	3,354	3,445	16.222%	2.5	63.568	
富良野市	22,284	7,044	31.6%	○	78	18	7	11	1,562	1,580	7.090%	4.5	35.003	
登別市	48,852	17,061	34.9%	○	206	106	58	48	7,075	7,181	14.700%	2.4	42.168	
恵庭市	69,521	18,429	26.5%	○	217	89	63	26	8,382	8,471	12.185%	2.2	31.214	
伊達市	34,772	12,419	35.7%	○	112	74	30	44	3,413	3,487	10.028%	3.6	32.210	
北広島市	58,828	17,947	30.5%	○	174	79	69	10	6,619	6,698	11.386%	2.7	29.578	
石狩市	58,502	18,699	32.0%	○	183	71	59	12	3,747	3,818	6.526%	4.9	31.281	
北斗市	46,829	13,062	27.9%	○	152	142	73	69	6,661	6,803	14.527%	1.9	32.459	
当別町	16,365	5,409	33.1%	○	135	52	45	7	4,682	4,734	28.928%	1.1	82.493	
新篠津村	3,173	1,141	36.0%	○	34	23	17	6	584	607	19.130%	1.9	107.154	
松前町	7,539	3,543	47.0%	○	19	29	13	16	409	438	5.810%	8.1	25.202	
福島町	4,232	1,903	45.0%	○	4	15	6	9	116	131	3.095%	14.5	9.452	
知内町	4,475	1,673	37.4%	○	7	15	3	12	215	230	5.140%	7.3	15.642	
木古内町	4,288	1,990	46.4%	○	9	44	7	37	175	219	5.107%	9.1	20.989	
七飯町	28,563	9,316	32.6%	○	16	44	15	29	768	812	2.843%	11.5	5.602	
鹿部町	4,009	1,486	37.1%	○	8	3	3		153	156	3.891%	9.5	19.955	
森町	15,892	5,707	35.9%	○	29	18	8	10	1,813	1,831	11.522%	3.1	18.248	
八雲町	16,960	5,553	32.7%	○	57	16	11	5	915	931	5.489%	6.0	33.608	
長万部町	5,517	2,236	40.5%	○	12	11	8	3	294	305	5.528%	7.3	21.751	
江差町	7,895	2,803	35.5%	○	31	30	13	17	678	708	8.968%	4.0	39.265	
上ノ国町	4,988	2,025	40.6%	○	2	8	3	5	133	141	2.827%	14.4	4.010	
厚沢部町	3,992	1,594	39.9%	○	5	9	6	3	149	158	3.958%	10.1	12.525	
乙部町	3,833	1,631	42.6%	○	5	12	2	10	232	244	6.366%	6.7	13.045	
奥尻町	2,742	1,044	38.1%	○	9	4	3	1	125	129	4.705%	8.1	32.823	
今金町	5,475	2,140	39.1%	○	66	4	3	1	1,821	1,825	33.333%	1.2	120.548	
せたな町	8,195	3,614	44.1%	○	31	26	20	6	664	690	8.420%	5.2	37.828	

	総人口		高齢化率	市町村窓口	サポーター講座開催回数	メイト数			サポーター数	合計サポーター数(メイト+サポーター数)(※1+※2)	総人口に占める割合(メイト+サポーター)	メイト+サポーター1人当たり担当高齢者人口	総人口10000人当たりの講座開催回数
	65歳以上人口					(※1)	活動メイト数	非活動メイト数					
島牧村	1,517	634	41.8%	○	5	3	3		45	48	3.164%	13.2	32.960
寿都町	3,048	1,193	39.1%	○	27	13	11	2	552	565	18.537%	2.1	88.583
黒松内町	2,904	1,068	36.8%	○	5	7	2	5	72	79	2.720%	13.5	17.218
蘭越町	4,767	1,797	37.7%	○	7	8	3	5	258	266	5.580%	6.8	14.684
二セコ町	5,203	1,354	26.0%	○	1	10	4	6	9	19	0.365%	71.3	1.922
真狩村	2,088	736	35.2%	○	2	15	2	13	44	59	2.826%	12.5	9.579
留寿都村	2,049	489	23.9%	○		4	1	3		4	0.195%	122.3	
喜茂別町	2,248	876	39.0%	○	9	16	11	5	238	254	11.299%	3.4	40.036
京極町	3,080	1,068	34.7%	○	37	19	18	1	653	672	21.818%	1.6	120.130
倶知安町	16,432	3,761	22.9%	○	16	20	13	7	493	513	3.122%	7.3	9.737
共和町	6,034	1,916	31.8%	○	2	9	4	5	123	132	2.188%	14.5	3.315
岩内町	12,931	4,590	35.5%	○	19	32	20	12	621	653	5.050%	7.0	14.693
泊村	1,671	655	39.2%		1	3	1	2	35	38	2.274%	17.2	5.984
神恵内村	893	373	41.8%	○	3	1	1		58	59	6.607%	6.3	33.595
積丹町	2,121	968	45.6%	○	1	4	2	2	11	15	0.707%	64.5	4.715
古平町	3,185	1,358	42.6%	○	8	13	4	9	127	140	4.396%	9.7	25.118
仁木町	3,386	1,343	39.7%	○	11	7	5	2	268	275	8.122%	4.9	32.487
余市町	19,238	7,318	38.0%	○	23	49	13	36	486	535	2.781%	13.7	11.956
赤井川村	1,262	364	28.8%	○	5	7	3	4	209	216	17.116%	1.7	39.620
南幌町	7,687	2,430	31.6%	○	48	19	10	9	1,326	1,345	17.497%	1.8	62.443
奈井江町	5,527	2,194	39.7%	○	19	8	5	3	437	445	8.051%	4.9	34.377
上砂川町	3,125	1,544	49.4%	○	27	11	11		728	739	23.648%	2.1	86.400
由仁町	5,281	2,088	39.5%	○	31	7	5	2	674	681	12.895%	3.1	58.701
長沼町	11,042	3,933	35.6%	○	31	9	5	4	751	760	6.883%	5.2	28.075
栗山町	12,052	4,611	38.3%	○	58	14	9	5	1,425	1,439	11.940%	3.2	48.125
月形町	3,298	1,326	40.2%	○	13	20	10	10	467	487	14.767%	2.7	39.418
浦臼町	1,893	814	43.0%	○	1	5	2	3	62	67	3.539%	12.1	5.283
新十津川町	6,701	2,558	38.2%	○	31	11	10	1	573	584	8.715%	4.4	46.262
妹背牛町	3,020	1,367	45.3%	○	7	3	1	2	287	290	9.603%	4.7	23.179
秩父別町	2,436	997	40.9%	○	5	7	3	4	208	215	8.826%	4.6	20.525
雨竜町	2,503	980	39.2%	○	5	4	4		169	173	6.912%	5.7	19.976
北竜町	1,908	826	43.3%	○	16	10	5	5	231	241	12.631%	3.4	83.857
沼田町	3,149	1,321	41.9%	○	33	9	7	2	486	495	15.719%	2.7	104.795
幌加内町	1,553	606	39.0%	○	17	6	6		335	341	21.958%	1.8	109.466
鷹栖町	7,004	2,307	32.9%	○	25	23	10	13	596	619	8.838%	3.7	35.694
東神楽町	10,380	2,617	25.2%	○	4	1	1		108	109	1.050%	24.0	3.854
当麻町	6,560	2,659	40.5%	○		6	1	5		6	0.091%	443.2	
比布町	3,794	1,546	40.7%	○	18	10	9	1	487	497	13.100%	3.1	47.443
愛別町	2,879	1,279	44.4%	○	9	3	2	1	219	222	7.711%	5.8	31.261
上川町	3,706	1,590	42.9%	○	4	8	4	4	80	88	2.375%	18.1	10.793
東川町	8,328	2,664	32.0%	○	17	40	19	21	353	393	4.719%	6.8	20.413
美瑛町	10,211	3,750	36.7%	○	54	16	13	3	1,284	1,300	12.731%	2.9	52.884
上富良野町	10,967	3,388	30.9%	○	17	17	14	3	378	395	3.602%	8.6	15.501
中富良野町	5,078	1,745	34.4%	○	16	14	10	4	463	477	9.393%	3.7	31.508
南富良野町	2,563	809	31.6%	○	15	3		3	429	432	16.855%	1.9	58.525
占冠村	1,450	327	22.6%	○	7	5	2	3	95	100	6.897%	3.3	48.276
和寒町	3,476	1,495	43.0%	○	20	10	8	2	624	634	18.239%	2.4	57.537
剣淵町	3,176	1,228	38.7%	○	10	4	4		312	316	9.950%	3.9	31.486
下川町	3,339	1,313	39.3%	○	12	9	9		165	174	5.211%	7.5	35.939
美深町	4,482	1,766	39.4%	○	14	6	3	3	297	303	6.760%	5.8	31.236
音威子府村	771	221	28.7%			1		1		1	0.130%	221.0	
中川町	1,577	618	39.2%	○	4	7	6	1	134	141	8.941%	4.4	25.365
増毛町	4,435	1,954	44.1%	○	5	6	3	3	182	188	4.239%	10.4	11.274
小平町	3,216	1,257	39.1%	○	7	4	2	2	116	120	3.731%	10.5	21.766
苫前町	3,193	1,305	40.9%	○	27	8	6	2	369	377	11.807%	3.5	84.560
羽幌町	7,157	2,950	41.2%	○	14	6	4	2	261	267	3.731%	11.0	19.561
初山別村	1,197	448	37.4%	○	4	2	2		32	34	2.840%	13.2	33.417
遠別町	2,718	1,055	38.8%	○	29	6	6		477	483	17.770%	2.2	106.696
天塩町	3,161	1,072	33.9%	○	12	7	5	2	427	434	13.730%	2.5	37.963
幌延町	2,394	668	27.9%	○	2	5	4	1	53	58	2.423%	11.5	8.354

	総人口		高齢化率	市町村窓口	サポーター講座開催回数	メイト数			サポーター数	合計サポーター数(メイト+サポーター数)(※1+※2)	総人口に占める割合(メイト+サポーター)	メイト+サポーター1人当たり担当高齢者人口	総人口10000人当たりの講座開催回数
	65歳以上人口					(※1)	活動メイト数	非活動メイト数					
猿払村	2,723	617	22.7%	○	22	13	5	8	354	367	13.478%	1.7	80.793
浜頓別町	3,727	1,254	33.6%	○	5	11	5	6	62	73	1.959%	17.2	13.416
中頓別町	1,762	681	38.6%	○	5	2	1	1	152	154	8.740%	4.4	28.377
枝幸町	8,332	2,785	33.4%	○	17	15	8	7	385	400	4.801%	7.0	20.403
豊富町	3,991	1,295	32.4%	○	4	8	4	4	116	124	3.107%	10.4	10.023
礼文町	2,598	908	34.9%	○	5	3	3		112	115	4.426%	7.9	19.246
利尻町	2,100	828	39.4%	○	7	1	1		130	131	6.238%	6.3	33.333
利尻富士町	2,578	971	37.7%	○	1	3	2	1	19	22	0.853%	44.1	3.879
美幌町	19,954	6,760	33.9%	○	50	22	10	12	2,062	2,084	10.444%	3.2	25.058
津別町	4,846	2,094	43.2%	○	27	8	6	2	883	891	18.386%	2.4	55.716
斜里町	11,723	3,816	32.6%	○	43	15	10	5	1,567	1,582	13.495%	2.4	36.680
清里町	4,166	1,497	35.9%	○	12	8	7	1	307	315	7.561%	4.8	28.805
小清水町	4,983	1,825	36.6%	○	31	11	7	4	842	853	17.118%	2.1	62.212
訓子府町	5,110	1,888	36.9%	○	52	13	10	3	1,114	1,127	22.055%	1.7	101.761
置戸町	2,976	1,262	42.4%	○	24	8	8		550	558	18.750%	2.3	80.645
佐呂間町	5,243	2,016	38.5%	○	35	28	16	12	1,157	1,185	22.602%	1.7	66.756
遠軽町	20,362	7,308	35.9%	○	47	18	17	1	1,514	1,532	7.524%	4.8	23.082
湧別町	9,066	3,367	37.1%	○	21	14	6	8	452	466	5.140%	7.2	23.163
滝上町	2,666	1,138	42.7%	○	6	3	1	2	46	49	1.838%	23.2	22.506
興部町	3,887	1,235	31.8%	○	25	13	13		495	508	13.069%	2.4	64.317
西興部村	1,117	370	33.1%	○	4	5	1	4	88	93	8.326%	4.0	35.810
雄武町	4,508	1,469	32.6%	○	21	7	5	2	383	390	8.651%	3.8	46.584
大空町	7,282	2,532	34.8%	○	27	8	7	1	1,002	1,010	13.870%	2.5	37.078
豊浦町	4,080	1,448	35.5%	○	50	44	15	29	1,121	1,165	28.554%	1.2	122.549
壮瞥町	2,601	1,009	38.8%	○	12	6	6		245	251	9.650%	4.0	46.136
白老町	17,314	7,444	43.0%	○	69	43	24	19	1,801	1,844	10.650%	4.0	39.852
厚真町	4,661	1,717	36.8%	○	6	13	6	7	149	162	3.476%	10.6	12.873
洞爺湖町	9,038	3,643	40.3%	○	32	52	15	37	610	662	7.325%	5.5	35.406
安平町	8,167	2,894	35.4%	○	15	13	4	9	427	440	5.388%	6.6	18.367
むかわ町	8,378	3,238	38.6%	○	30	17	10	7	829	846	10.098%	3.8	35.808
日高町	12,355	4,116	33.3%	○	59	32	19	13	1,128	1,160	9.389%	3.5	47.754
平取町	5,141	1,752	34.1%	○	29	25	20	5	471	496	9.648%	3.5	56.409
新冠町	5,574	1,716	30.8%	○	32	11	7	4	997	1,008	18.084%	1.7	57.409
浦河町	12,617	3,943	31.3%	○	86	56	42	14	2,014	2,070	16.406%	1.9	68.162
様似町	4,420	1,716	38.8%	○	32	12	10	2	780	792	17.919%	2.2	72.398
えりも町	4,853	1,470	30.3%	○	15	13	5	8	206	219	4.513%	6.7	30.909
新ひだか町	23,011	7,570	32.9%	○	87	52	21	31	2,557	2,609	11.338%	2.9	37.808
音更町	45,032	12,386	27.5%	○	175	81	38	43	6,326	6,407	14.228%	1.9	38.861
士幌町	6,214	1,944	31.3%	○	92	41	30	11	1,527	1,568	25.233%	1.2	148.053
上士幌町	4,988	1,729	34.7%	○	41	9	9		1,124	1,133	22.715%	1.5	82.197
鹿追町	5,503	1,581	28.7%	○	14	14	6	8	339	353	6.415%	4.5	25.441
新得町	6,292	2,235	35.5%	○	45	102	31	71	1,269	1,371	21.790%	1.6	71.519
清水町	9,597	3,357	35.0%	○	53	33	20	13	2,270	2,303	23.997%	1.5	55.226
芽室町	18,734	5,313	28.4%	○	98	17	11	6	2,498	2,515	13.425%	2.1	52.311
中札内村	3,958	1,122	28.3%	○	13	6	3	3	325	331	8.363%	3.4	32.845
更別村	3,235	942	29.1%	○	18	11	7	4	452	463	14.312%	2.0	55.641
大樹町	5,650	1,959	34.7%	○	38	14	6	8	867	881	15.593%	2.2	67.257
広尾町	7,030	2,562	36.4%	○	48	19	10	9	1,236	1,255	17.852%	2.0	68.279
幕別町	27,068	8,398	31.0%	○	77	35	23	12	2,206	2,241	8.279%	3.7	28.447
池田町	6,875	2,846	41.4%	○	17	18	14	4	587	605	8.800%	4.7	24.727
豊頃町	3,212	1,245	38.8%	○	17	10	8	2	263	273	8.499%	4.6	52.927
本別町	7,254	2,871	39.6%	○	53	102	23	79	1,178	1,280	17.645%	2.2	73.063
足寄町	7,061	2,708	38.4%	○	53	62	30	32	1,457	1,519	21.513%	1.8	75.060
陸別町	2,442	925	37.9%	○	8	18	3	15	206	224	9.173%	4.1	32.760
浦幌町	4,870	1,951	40.1%	○	20	14	12	2	421	435	8.932%	4.5	41.068
釧路町	19,946	5,302	26.6%	○	54	22	19	3	1,773	1,795	8.999%	3.0	27.073
厚岸町	9,648	3,262	33.8%	○	56	14	9	5	884	898	9.308%	3.6	58.043
浜中町	5,997	1,791	29.9%	○	7	14	7	7	175	189	3.152%	9.5	11.673
標茶町	7,728	2,497	32.3%	○	23	9	8	1	614	623	8.062%	4.0	29.762
弟子屈町	7,428	2,815	37.9%	○	12	15	8	7	331	346	4.658%	8.1	16.155

	総人口		高齢化率	市町村窓口	サポーター講座開催回数	メイト数			サポーター数	合計サポーター数(メイト+サポーター数)(※1+※2)	総人口に占める割合(メイト+サポーター)	メイト+サポーター1人当たり担当高齢者人口	総人口10000人当たりの講座開催回数
	65歳以上人口					(※1)	活動メイト数	非活動メイト数					
鶴居村	2,538	768	30.3%	○	12	3	3		189	192	7.565%	4.0	47.281
白糠町	8,037	3,178	39.5%	○	20	9	7	2	493	502	6.246%	6.3	24.885
別海町	15,377	4,022	26.2%	○	48	13	9	4	553	566	3.681%	7.1	31.215
中標津町	23,661	5,797	24.5%	○	67	11	10	1	1,383	1,394	5.892%	4.2	28.317
標津町	5,375	1,574	29.3%	○	26	10	5	5	796	806	14.995%	2.0	48.372
羅臼町	5,231	1,480	28.3%	○	21	7	5	2	390	397	7.589%	3.7	40.145
青森県計	1,308,707	408,815	31.2%	41	3,473	1,697	1,326	371	101,148	102,845	7.859%	4.0	26.538
青森県	1,308,707	408,815	31.2%	○	80	43	40	3	5,144	5,187			
青森市	287,574	84,764	29.5%	○	595	192	165	27	17,586	17,778	6.182%	4.8	20.690
弘前市	174,050	53,396	30.7%	○	338	130	106	24	10,138	10,268	5.899%	5.2	19.420
八戸市	232,361	66,956	28.8%	○	508	154	144	10	18,095	18,249	7.854%	3.7	21.863
黒石市	34,045	10,551	31.0%	○	43	55	42	13	1,693	1,748	5.134%	6.0	12.630
五所川原市	55,741	18,215	32.7%	○	117	33	29	4	5,299	5,332	9.566%	3.4	20.990
十和田市	62,296	19,587	31.4%	○	385	126	101	25	9,159	9,285	14.905%	2.1	61.802
三沢市	40,227	9,915	24.6%	○	110	38	36	2	2,943	2,981	7.410%	3.3	27.345
むつ市	58,904	18,255	31.0%	○	153	51	33	18	4,008	4,059	6.891%	4.5	25.974
つがる市	33,254	11,833	35.6%	○	78	53	49	4	2,252	2,305	6.931%	5.1	23.456
平川市	31,708	10,286	32.4%	○	126	164	81	83	2,846	3,010	9.493%	3.4	39.738
平内町	11,273	4,190	37.2%	○	9	14	4	10	186	200	1.774%	21.0	7.984
今別町	2,759	1,428	51.8%	○	3	6	3	3	64	70	2.537%	20.4	10.874
蓬田村	2,868	1,077	37.6%	○	11	10	3	7	102	112	3.905%	9.6	38.354
外ヶ浜町	6,295	2,901	46.1%	○	31	24	20	4	418	442	7.021%	6.6	49.245
鱒ヶ沢町	10,306	4,122	40.0%	○	38	13	13		1,328	1,341	13.012%	3.1	36.872
深浦町	8,463	3,886	45.9%	○	40	20	19	1	703	723	8.543%	5.4	47.265
西目屋村	1,356	542	40.0%	○	7	6	5	1	161	167	12.316%	3.2	51.622
藤崎町	15,172	4,693	30.9%	○	25	37	31	6	525	562	3.704%	8.4	16.478
大鰐町	9,824	3,978	40.5%	○	38	40	34	6	1,086	1,126	11.462%	3.5	38.681
田舎館村	7,976	2,703	33.9%	○	26	8	4	4	437	445	5.579%	6.1	32.598
板柳町	13,967	4,872	34.9%	○	29	9	8	1	939	948	6.787%	5.1	20.763
鶴田町	13,228	4,538	34.3%	○	40	14	13	1	1,304	1,318	9.964%	3.4	30.239
中泊町	11,406	4,551	39.9%	○	22	38	28	10	702	740	6.488%	6.2	19.288
野辺地町	13,562	4,801	35.4%	○	15	5	5		417	422	3.112%	11.4	11.060
七戸町	16,044	6,087	37.9%	○	34	68	35	33	657	725	4.519%	8.4	21.192
六戸町	10,998	3,487	31.7%	○	47	32	27	5	1,155	1,187	10.793%	2.9	42.735
横浜町	4,648	1,715	36.9%	○	19	27	26	1	559	586	12.608%	2.9	40.878
東北町	17,932	6,197	34.6%	○	36	52	39	13	898	950	5.298%	6.5	20.076
六ヶ所村	10,475	2,644	25.2%	○	41	32	28	4	940	972	9.279%	2.7	39.141
おいらせ町	25,300	6,430	25.4%	○	54	32	21	11	1,859	1,891	7.474%	3.4	21.344
大間町	5,482	1,680	30.6%	○	57	14	8	6	865	879	16.034%	1.9	103.977
東通村	6,601	2,182	33.1%	○	57	19	14	5	1,150	1,169	17.709%	1.9	86.351
風間浦村	1,982	822	41.5%	○	4				101	101	5.096%	8.1	20.182
佐井村	2,102	875	41.6%	○	12	1	1		177	178	8.468%	4.9	57.088
三戸町	10,333	3,987	38.6%	○	44	46	37	9	1,060	1,106	10.704%	3.6	42.582
五戸町	17,627	6,449	36.6%	○	59	22	22		1,623	1,645	9.332%	3.9	33.471
田子町	5,664	2,255	39.8%	○	26	7	5	2	478	485	8.563%	4.6	45.904
南部町	18,599	6,773	36.4%	○	63	41	34	7	1,435	1,476	7.936%	4.6	33.873
階上町	13,719	4,026	29.3%	○	21	15	9	6	310	325	2.369%	12.4	15.307
新郷村	2,586	1,166	45.1%	○	32	6	4	2	346	352	13.612%	3.3	123.743
岩手県計	1,264,329	399,210	31.6%	34	4,946	1,676	1,037	639	160,978	162,654	12.865%	2.5	39.120
岩手県	1,264,329	399,210	31.6%	○	486	96	42	54	24,739	24,835			
盛岡市	291,859	76,527	26.2%	○	682	276	180	96	21,102	21,378	7.325%	3.6	23.367
宮古市	54,159	19,371	35.8%	○	228	105	51	54	5,691	5,796	10.702%	3.3	42.098
大船渡市	37,264	13,345	35.8%	○	213	46	25	21	4,926	4,972	13.343%	2.7	57.160
花巻市	97,027	31,960	32.9%	○	526	81	80	1	10,784	10,865	11.198%	2.9	54.212
北上市	92,911	24,682	26.6%	○	201	81	53	28	7,951	8,032	8.645%	3.1	21.634
久慈市	35,678	11,022	30.9%	○	180	45	32	13	6,006	6,051	16.960%	1.8	50.451
遠野市	27,772	10,579	38.1%	○	117	84	43	41	3,253	3,337	12.016%	3.2	42.129
一関市	119,273	41,308	34.6%	○	246	96	57	39	9,434	9,530	7.990%	4.3	20.625
陸前高田市	19,553	7,399	37.8%	○	107	64	19	45	2,946	3,010	15.394%	2.5	54.723
釜石市	34,656	13,052	37.7%	○	85	38	18	20	2,667	2,705	7.805%	4.8	24.527

	総人口		高齢化率	市町村窓口	サポーター講座開催回数	メイト数			サポーター数	合計サポーター数(メイト+サポーター数)(※1+※2)	総人口に占める割合(メイト+サポーター)	メイト+サポーター1人当たりの高齢者人口	総人口10000人当たりの講座開催回数
	65歳以上人口					(※1)	活動メイト数	非活動メイト数					
二戸市	27,566	9,678	35.1%	○	90	32	17	15	2,853	2,885	10.466%	3.4	32,649
八幡平市	26,287	9,919	37.7%	○	63	22	14	8	2,693	2,715	10.328%	3.7	23,966
奥州市	118,852	39,295	33.1%	○	217	78	60	18	12,902	12,980	10.921%	3.0	18,258
栗石町	16,959	5,937	35.0%	○	350	33	29	4	5,829	5,862	34.566%	1.0	206,380
葛巻町	6,355	2,776	43.7%	○	51	12	8	4	1,485	1,497	23.556%	1.9	80,252
岩手町	13,761	5,030	36.6%	○	75	16	12	4	3,872	3,888	28.254%	1.3	54,502
滝沢市	55,152	12,855	23.3%	○	108	57	30	27	3,326	3,383	6.134%	3.8	19,582
紫波町	33,288	9,850	29.6%	○	124	57	16	41	4,343	4,400	13.218%	2.2	37,251
矢巾町	27,372	6,687	24.4%	○	148	47	33	14	5,168	5,215	19.052%	1.3	54,070
西和賀町	5,839	2,750	47.1%	○	39	20	18	2	1,619	1,639	28.070%	1.7	66,792
金ヶ崎町	15,751	4,622	29.3%	○	69	42	29	13	2,389	2,431	15.434%	1.9	43,807
平泉町	7,780	2,805	36.1%	○	41	14	13	1	1,621	1,635	21.015%	1.7	52,699
住田町	5,652	2,400	42.5%	○	23	21	9	12	823	844	14.933%	2.8	40,694
大槌町	12,055	4,339	36.0%	○	103	18	14	4	2,083	2,101	17.428%	2.1	85,442
山田町	15,984	5,930	37.1%	○	97	51	36	15	2,430	2,481	15.522%	2.4	60,686
岩泉町	9,613	3,995	41.6%	○	22	11	8	3	777	788	8.197%	5.1	22,886
田野畑村	3,533	1,329	37.6%	○	7	6	4	2	89	95	2.689%	14.0	19,813
普代村	2,776	1,067	38.4%	○	20	12	10	2	489	501	18.048%	2.1	72,046
軽米町	9,399	3,515	37.4%	○	22	39	21	18	1,798	1,837	19.545%	1.9	23,407
野田村	4,315	1,528	35.4%	○	66	17	15	2	1,181	1,198	27.764%	1.3	152,955
九戸村	5,927	2,368	40.0%	○	19	9	9		921	930	15.691%	2.5	32,057
洋野町	17,131	6,264	36.6%	○	102	35	22	13	2,142	2,177	12.708%	2.9	59,541
一戸町	12,830	5,026	39.2%	○	19	15	10	5	646	661	5.152%	7.6	14,809
宮城県計	2,312,080	616,101	26.6%	36	6,437	2,901	1,853	1,048	220,127	223,028	9.646%	2.8	27,841
宮城県	2,312,080	616,101	26.6%	○	390	37	10	27	17,564	17,601			
仙台市	1,060,545	244,323	23.0%	○	2,212	783	471	312	83,166	83,949	7.916%	2.9	20,857
石巻市	146,162	46,204	31.6%	○	312	188	133	55	8,688	8,876	6.073%	5.2	21,346
塩竈市	54,873	17,745	32.3%	○	229	76	57	19	5,228	5,304	9.666%	3.3	41,733
気仙沼市	64,947	23,588	36.3%	○	237	136	84	52	8,652	8,788	13.531%	2.7	36,491
白石市	34,718	11,477	33.1%	○	120	53	31	22	4,186	4,239	12.210%	2.7	34,564
名取市	78,460	16,932	21.6%	○	109	61	54	7	3,413	3,474	4.428%	4.9	13,892
角田市	29,713	9,859	33.2%	○	81	61	44	17	4,031	4,092	13.772%	2.4	27,261
多賀城市	62,474	14,587	23.3%	○	114	63	45	18	3,051	3,114	4.984%	4.7	18,248
岩沼市	44,221	11,040	25.0%	○	166	57	43	14	8,630	8,687	19.645%	1.3	37,539
登米市	81,094	26,381	32.5%	○	182	96	49	47	5,799	5,895	7.269%	4.5	22,443
栗原市	69,382	25,926	37.4%	○	391	153	97	56	11,529	11,682	16.837%	2.2	56,355
東松島市	40,247	11,167	27.7%	○	139	69	49	20	3,450	3,519	8.744%	3.2	34,537
大崎市	132,321	37,539	28.4%	○	701	311	189	122	19,434	19,745	14.922%	1.9	52,977
蔵王町	12,333	4,311	35.0%	○	37	64	30	34	1,127	1,191	9.657%	3.6	30,001
七ヶ宿町	1,427	670	47.0%	○	4	3	2	1	42	45	3.153%	14.9	28,031
大河原町	23,669	6,240	26.4%	○	94	75	40	35	2,357	2,432	10.275%	2.6	39,714
村田町	11,262	3,667	32.6%	○	27	34	31	3	944	978	8.684%	3.7	23,974
柴田町	38,012	10,777	28.4%	○	75	38	25	13	2,412	2,450	6.445%	4.4	19,731
川崎町	8,912	3,070	34.4%	○	24	73	45	28	534	607	6.811%	5.1	26,930
丸森町	13,929	5,427	39.0%	○	37	37	21	16	1,146	1,183	8.493%	4.6	26,563
亘理町	33,834	9,971	29.5%	○	69	18	15	3	2,300	2,318	6.851%	4.3	20,394
山元町	12,415	4,783	38.5%	○	29	38	20	18	733	771	6.210%	6.2	23,359
松島町	14,459	5,312	36.7%	○	23	9	8	1	1,296	1,305	9.026%	4.1	15,907
七ヶ浜町	18,983	5,405	28.5%	○	40	4	4		1,883	1,887	9.940%	2.9	21,071
利府町	36,250	7,757	21.4%	○	48	21	11	10	1,412	1,433	3.953%	5.4	13,241
大和町	28,697	6,086	21.2%	○	32	27	20	7	1,319	1,346	4.690%	4.5	11,151
大郷町	8,235	2,855	34.7%	○	20	28	22	6	444	472	5.732%	6.0	24,287
富谷市	52,635	9,884	18.8%	○	44	20	12	8	1,856	1,876	3.564%	5.3	8,359
大衡村	5,875	1,661	28.3%	○	9	7	1	6	259	266	4.528%	6.2	15,319
色麻町	6,997	2,208	31.6%	○	30	34	27	7	1,562	1,596	22.810%	1.4	42,876
加美町	23,853	8,263	34.6%	○	105	63	49	14	3,934	3,997	16.757%	2.1	44,020
涌谷町	16,592	5,623	33.9%	○	42	46	42	4	1,156	1,202	7.244%	4.7	25,313
美里町	24,707	8,249	33.4%	○	51	31	23	8	1,701	1,732	7.010%	4.8	20,642
女川町	6,637	2,531	38.1%	○	78	21	10	11	1,768	1,789	26.955%	1.4	117,523
南三陸町	13,210	4,583	34.7%	○	136	66	39	27	3,121	3,187	24.126%	1.4	102,952

	総人口		高齢化率	市町村窓口	サポーター講座開催回数	メイト数			サポーター数	合計サポーター数(メイト+サポーター数)(※1+※2)	総人口に占める割合(メイト+サポーター)	メイト+サポーター1人当たり担当高齢者人口	総人口10000人当たりの講座開催回数
	65歳以上人口					(※1)	活動メイト数	非活動メイト数					
秋田県計	1,015,057	354,971	35.0%	26	3,737	2,099	1,073	1,026	98,092	100,191	9.870%	3.5	36.816
秋田県	1,015,057	354,971	35.0%	○	84	82	52	30	3,433	3,515			
秋田市	312,374	92,906	29.7%	○	840	321	234	87	22,508	22,829	7.308%	4.1	26.891
能代市	54,275	20,880	38.5%	○	311	90	49	41	6,122	6,212	11.445%	3.4	57.301
横手市	91,743	33,063	36.0%	○	389	186	72	114	10,062	10,248	11.170%	3.2	42.401
大館市	73,632	27,340	37.1%	○	253	88	49	39	5,519	5,607	7.615%	4.9	34.360
男鹿市	28,407	12,323	43.4%	○	63	11	9	2	1,797	1,808	6.365%	6.8	22.178
湯沢市	46,330	17,119	37.0%	○	210	104	60	44	5,506	5,610	12.109%	3.1	45.327
鹿角市	31,604	11,923	37.7%	○	151	98	63	35	3,126	3,224	10.201%	3.7	47.779
由利本荘市	78,505	27,315	34.8%	○	290	76	53	23	9,672	9,748	12.417%	2.8	36.940
潟上市	33,213	10,737	32.3%	○	94	65	9	56	4,232	4,297	12.938%	2.5	28.302
大仙市	83,014	29,662	35.7%	○	212	224	105	119	5,323	5,547	6.682%	5.3	25.538
北秋田市	32,837	13,720	41.8%	○	119	46	28	18	3,273	3,319	10.108%	4.1	36.240
にかほ市	25,146	8,954	35.6%	○	92	56	39	17	2,127	2,183	8.681%	4.1	36.586
仙北市	26,991	10,726	39.7%	○	191	81	64	17	4,695	4,776	17.695%	2.2	70.764
小坂町	5,235	2,238	42.8%	○	37	25	20	5	825	850	16.237%	2.6	70.678
上小阿仁村	2,375	1,193	50.2%	○	27	2	2		468	470	19.789%	2.5	113.684
藤里町	3,374	1,528	45.3%	○	17	11	8	3	287	298	8.832%	5.1	50.385
三種町	17,084	7,014	41.1%	○	74	21	13	8	1,572	1,593	9.325%	4.4	43.315
八峰町	7,361	3,197	43.4%	○	8	11	8	3	242	253	3.437%	12.6	10.868
五城目町	9,524	4,146	43.5%	○	47	15	8	7	1,260	1,275	13.387%	3.3	49.349
八郎潟町	6,022	2,367	39.3%	○	5	6	5	1	335	341	5.663%	6.9	8.303
井川町	4,877	1,882	38.6%	○	17	14	6	8	384	398	8.161%	4.7	34.857
大潟村	3,205	1,006	31.4%	○	27	7	5	2	514	521	16.256%	1.9	84.243
美郷町	19,983	7,207	36.1%	○	46	108	44	64	1,704	1,812	9.068%	4.0	23.020
羽後町	15,343	5,529	36.0%	○	123	346	63	283	2,862	3,208	20.909%	1.7	80.167
東成瀬村	2,603	996	38.3%	○	10	5	5		244	249	9.566%	4.0	38.417
山形県計	1,106,984	353,539	31.9%	36	4,331	2,462	1,562	900	132,938	135,400	12.231%	2.6	39.124
山形県	1,106,984	353,539	31.9%	○	305	52	34	18	15,952	16,004			
山形市	248,024	70,434	28.4%	○	636	431	265	166	23,166	23,597	9.514%	3.0	25.643
米沢市	81,847	24,812	30.3%	○	336	139	86	53	6,832	6,971	8.517%	3.6	41.052
鶴岡市	128,552	42,741	33.2%	○	566	445	236	209	16,589	17,034	13.251%	2.5	44.029
酒田市	104,317	35,515	34.0%	○	487	306	160	146	12,380	12,686	12.161%	2.8	46.685
新庄市	36,347	11,112	30.6%	○	68	46	26	20	1,728	1,774	4.881%	6.3	18.709
寒河江市	41,463	12,654	30.5%	○	184	85	75	10	5,118	5,203	12.549%	2.4	44.377
上山市	30,889	11,312	36.6%	○	94	82	58	24	3,469	3,551	11.496%	3.2	30.432
村山市	24,707	9,059	36.7%	○	66	47	20	27	2,546	2,593	10.495%	3.5	26.713
長井市	27,257	9,174	33.7%	○	87	55	38	17	2,454	2,509	9.205%	3.7	31.918
天童市	61,998	17,869	28.8%	○	109	90	64	26	6,631	6,721	10.841%	2.7	17.581
東根市	47,858	12,830	26.8%	○	105	79	54	25	4,639	4,718	9.858%	2.7	21.940
尾花沢市	16,589	6,223	37.5%	○	47	45	37	8	1,550	1,595	9.615%	3.9	28.332
南陽市	31,822	10,189	32.0%	○	98	44	30	14	2,255	2,299	7.225%	4.4	30.796
山辺町	14,521	4,657	32.1%	○	81	32	26	6	1,684	1,716	11.817%	2.7	55.781
中山町	11,421	3,793	33.2%	○	28	17	9	8	787	804	7.040%	4.7	24.516
河北町	18,975	6,545	34.5%	○	59	57	46	11	1,997	2,054	10.825%	3.2	31.094
西川町	5,547	2,334	42.1%	○	7	16	13	3	249	265	4.777%	8.8	12.619
朝日町	7,083	2,887	40.8%	○	35	14	14		835	849	11.986%	3.4	49.414
大江町	8,403	3,122	37.2%	○	23	18	7	11	673	691	8.223%	4.5	27.371
大石田町	7,257	2,678	36.9%	○	17	23	18	5	672	695	9.577%	3.9	23.426
金山町	5,674	1,944	34.3%	○	47	15	10	5	1,035	1,050	18.505%	1.9	82.834
最上町	8,820	3,210	36.4%	○	140	24	17	7	1,562	1,586	17.982%	2.0	158.730
舟形町	5,511	2,082	37.8%	○	37	36	31	5	769	805	14.607%	2.6	67.138
真室川町	7,978	3,009	37.7%	○	52	15	13	2	979	994	12.459%	3.0	65.179
大蔵村	3,346	1,188	35.5%	○	3	4	4		88	92	2.750%	12.9	8.966
鮭川村	4,329	1,557	36.0%	○	16	10	4	6	185	195	4.505%	8.0	36.960
戸沢村	4,704	1,771	37.6%	○	13	6	5	1	293	299	6.356%	5.9	27.636
高畠町	23,788	7,479	31.4%	○	88	47	37	10	2,303	2,350	9.879%	3.2	36.993
川西町	15,516	5,443	35.1%	○	116	35	15	20	3,191	3,226	20.791%	1.7	74.762
小国町	7,779	2,958	38.0%	○	13	9	5	4	411	420	5.399%	7.0	16.712
白鷹町	14,061	4,988	35.5%	○	41	10	5	5	1,303	1,313	9.338%	3.8	29.159

	総人口		高齢化率	市町村窓口	サポーター講座開催回数	メイト数			サポーター数	合計 サポーター数 (メイト+サポーター数) (※1+※2)	総人口に占める割合 (メイト+サポーター)	メイト+サポーター1人当たり 高齢者人口	総人口10000人当たりの講座開催回数
	65歳以上人口	メイト数 (※1)				活動メイト数	非活動メイト数						
飯豊町	7,289	2,556	35.1%	○	38	14	12	2	723	737	10.111%	3.5	52.133
三川町	7,474	2,374	31.8%	○	55	24	17	7	1,459	1,483	19.842%	1.6	73.588
庄内町	21,692	7,569	34.9%	○	112	37	35	2	3,491	3,528	16.264%	2.1	51.632
遊佐町	14,146	5,471	38.7%	○	122	53	36	17	2,940	2,993	21.158%	1.8	86.243
福島県計	1,919,680	566,218	29.5%	60	5,956	2,688	1,946	742	182,818	185,506	9.663%	3.1	31.026
福島県	1,919,680	566,218	29.5%	○	283	34	30	4	12,684	12,718			
福島市	281,458	80,270	28.5%	○	904	433	326	107	29,946	30,379	10.793%	2.6	32.118
会津若松市	120,756	35,298	29.2%	○	425	135	114	21	11,968	12,103	10.023%	2.9	35.195
郡山市	325,683	81,484	25.0%	○	805	267	225	42	30,235	30,502	9.366%	2.7	24.717
いわき市	327,090	95,824	29.3%	○	816	208	163	45	22,379	22,587	6.905%	4.2	24.947
白河市	61,654	16,884	27.4%	○	115	62	44	18	3,111	3,173	5.146%	5.3	18.652
須賀川市	77,153	20,413	26.5%	○	179	101	65	36	5,916	6,017	7.799%	3.4	23.201
喜多方市	48,726	16,581	34.0%	○	156	106	82	24	4,587	4,693	9.631%	3.5	32.016
相馬市	35,529	10,539	29.7%	○	89	65	37	28	2,840	2,905	8.176%	3.6	25.050
二本松市	55,558	17,516	31.5%	○	98	66	47	19	3,008	3,074	5.533%	5.7	17.639
田村市	37,689	12,282	32.6%	○	168	49	29	20	4,448	4,497	11.932%	2.7	44.575
南相馬市	61,452	20,746	33.8%	○	63	37	30	7	2,189	2,226	3.622%	9.3	10.252
伊達市	61,485	20,662	33.6%	○	210	115	63	52	7,024	7,139	11.611%	2.9	34.155
本宮市	30,628	8,092	26.4%	○	147	59	30	29	2,872	2,931	9.570%	2.8	47.995
桑折町	12,089	4,290	35.5%	○	29	32	19	13	838	870	7.197%	4.9	23.989
国見町	9,342	3,593	38.5%	○	46	16	6	10	1,037	1,053	11.272%	3.4	49.240
川俣町	13,733	5,264	38.3%	○	55	18	13	5	1,648	1,666	12.131%	3.2	40.050
大玉村	8,656	2,236	25.8%	○	44	44	36	8	639	683	7.890%	3.3	50.832
鏡石町	12,718	3,309	26.0%	○	12	20	6	14	777	797	6.267%	4.2	9.435
天栄村	5,782	1,840	31.8%	○	10	8	1	7	286	294	5.085%	6.3	17.295
下郷町	5,845	2,394	41.0%	○	9	8	6	2	173	181	3.097%	13.2	15.398
檜枝岐村	576	202	35.1%	○	1	4		4	31	35	6.076%	5.8	17.361
只見町	4,447	2,002	45.0%	○	27	22	17	5	466	488	10.974%	4.1	60.715
南会津町	16,077	6,263	39.0%	○	44	23	13	10	1,212	1,235	7.682%	5.1	27.368
北塩原村	2,874	951	33.1%	○	22	26	19	7	208	234	8.142%	4.1	76.548
西会津町	6,558	2,914	44.4%	○	128	50	42	8	2,925	2,975	45.364%	1.0	195.181
磐梯町	3,533	1,210	34.2%	○	11	7	4	3	244	251	7.104%	4.8	31.135
猪苗代町	14,641	5,164	35.3%	○	18	19	10	9	396	415	2.835%	12.4	12.294
会津坂下町	16,415	5,462	33.3%	○	32	20	15	5	970	990	6.031%	5.5	19.494
湯川村	3,315	1,064	32.1%	○	29	6	3	3	314	320	9.653%	3.3	87.481
柳津町	3,494	1,475	42.2%	○	3	19	11	8	76	95	2.719%	15.5	8.586
三島町	1,678	871	51.9%	○	9	44	40	4	145	189	11.263%	4.6	53.635
金山町	2,135	1,248	58.5%	○	21	11	9	2	476	487	22.810%	2.6	98.361
昭和村	1,294	722	55.8%	○	2	3	3		25	28	2.164%	25.8	15.456
会津美里町	20,801	7,442	35.8%	○	136	81	66	15	4,610	4,691	22.552%	1.6	65.381
西郷村	20,116	4,606	22.9%	○	14	35	31	4	415	450	2.237%	10.2	6.960
泉崎村	6,519	1,842	28.3%	○	14	3	2	1	301	304	4.663%	6.1	21.476
中島村	5,176	1,421	27.5%	○	15	9	7	2	324	333	6.434%	4.3	28.980
矢吹町	17,552	5,051	28.8%	○	35	14	13	1	2,180	2,194	12.500%	2.3	19.941
棚倉町	14,327	4,253	29.7%	○	76	44	30	14	1,554	1,598	11.154%	2.7	53.047
矢祭町	5,917	2,124	35.9%	○	16	8	4	4	525	533	9.008%	4.0	27.041
塙町	9,004	3,120	34.7%	○	14	9	7	2	742	751	8.341%	4.2	15.549
鮫川村	3,518	1,243	35.3%	○	81	23	20	3	1,828	1,851	52.615%	0.7	230.244
石川町	15,645	5,367	34.3%	○	105	38	29	9	3,593	3,631	23.209%	1.5	67.114
玉川村	6,857	1,991	29.0%	○	51	25	23	2	1,250	1,275	18.594%	1.6	74.377
平田村	6,294	1,809	28.7%	○	35	21	20	1	923	944	14.998%	1.9	55.609
浅川町	6,559	2,044	31.2%	○	75	20	19	1	1,562	1,582	24.120%	1.3	114.347
古殿町	5,419	1,904	35.1%	○	30	17	15	2	570	587	10.832%	3.2	55.361
三春町	17,397	5,504	31.6%	○	58	25	13	12	1,289	1,314	7.553%	4.2	33.339
小野町	10,464	3,334	31.9%	○	28	15	11	4	723	738	7.053%	4.5	26.758
広野町	4,899	1,444	29.5%	○	10	12	4	8	252	264	5.389%	5.5	20.412
檜葉町	7,143	2,266	31.7%	○	38	7	7		917	924	12.936%	2.5	53.199
富岡町	13,260	3,769	28.4%	○	6	18	10	8	234	252	1.900%	15.0	4.525
川内村	2,717	1,080	39.7%	○	7	14	3	11	191	205	7.545%	5.3	25.764
大熊町	10,533	2,611	24.8%	○	10	15	8	7	204	219	2.079%	11.9	9.494

	総人口		高齢化率	市町村窓口	サポーター講座開催回数	メイト数			サポーター数	合計サポーター数(メイト+サポーター数)(※1+※2)	総人口に占める割合(メイト+サポーター)	メイト+サポーター1人当たりの高齢者人口	総人口10000人当たりの講座開催回数
	65歳以上人口	メイト数(※1)				活動メイト数	非活動メイト数						
双葉町	6,081	1,988	32.7%	○	5	13	5	8	218	231	3.799%	8.6	8.222
浪江町	18,020	5,938	33.0%	○	40	41	20	21	983	1,024	5.683%	5.8	22.198
葛尾村	1,442	534	37.0%	○	6	8	2	6	89	97	6.727%	5.5	41.609
新地町	8,077	2,500	31.0%	○	7	9	8	1	254	263	3.256%	9.5	8.667
飯館村	5,880	1,968	33.5%	○	34	27	11	16	994	1,021	17.364%	1.9	57.823
茨城県計	2,951,087	816,035	27.7%	45	5,717	2,246	1,539	707	236,582	238,828	8.093%	3.4	19.373
茨城県	2,951,087	816,035	27.7%	○	355				29,854	29,854			
水戸市	273,243	69,575	25.5%	○	339	222	94	128	13,991	14,213	5.202%	4.9	12.407
日立市	182,391	56,132	30.8%	○	245	104	73	31	8,666	8,770	4.808%	6.4	13.433
土浦市	143,024	39,701	27.8%	○	301	84	61	23	11,510	11,594	8.106%	3.4	21.045
古河市	144,480	38,336	26.5%	○	183	72	56	16	8,545	8,617	5.964%	4.4	12.666
石岡市	76,062	23,303	30.6%	○	137	66	44	22	4,580	4,646	6.108%	5.0	18.012
結城市	52,566	14,660	27.9%	○	130	42	35	7	4,731	4,773	9.080%	3.1	24.731
龍ヶ崎市	77,857	20,834	26.8%	○	120	46	32	14	3,928	3,974	5.104%	5.2	15.413
下妻市	44,328	11,612	26.2%	○	56	32	25	7	1,953	1,985	4.478%	5.8	12.633
常総市	64,036	17,847	27.9%	○	92	33	20	13	1,928	1,961	3.062%	9.1	14.367
常陸太田市	53,020	18,523	34.9%	○	154	55	13	42	6,184	6,239	11.767%	3.0	29.046
高萩市	29,232	9,555	32.7%	○	84	29	24	5	2,916	2,945	10.075%	3.2	28.736
北茨城市	44,206	13,956	31.6%	○	97	32	30	2	6,606	6,638	15.016%	2.1	21.943
笠間市	76,969	22,911	29.8%	○	76	40	33	7	3,827	3,867	5.024%	5.9	9.874
取手市	108,049	35,518	32.9%	○	136	61	39	22	4,461	4,522	4.185%	7.9	12.587
牛久市	85,255	23,322	27.4%	○	247	45	19	26	14,901	14,946	17.531%	1.6	28.972
つくば市	230,360	43,846	19.0%	○	381	275	215	60	13,428	13,703	5.949%	3.2	16.539
ひたちなか市	159,574	39,530	24.8%	○	172	86	56	30	7,141	7,227	4.529%	5.5	10.779
鹿嶋市	68,057	19,914	29.3%	○	132	42	29	13	5,934	5,976	8.781%	3.3	19.396
潮来市	28,641	8,743	30.5%	○	57	24	19	5	1,502	1,526	5.328%	5.7	19.902
守谷市	66,922	14,307	21.4%	○	145	39	26	13	4,554	4,593	6.863%	3.1	21.667
常陸大宮市	42,860	14,639	34.2%	○	78	57	53	4	2,279	2,336	5.450%	6.3	18.199
那珂市	55,230	16,380	29.7%	○	121	37	23	14	2,599	2,636	4.773%	6.2	21.908
筑西市	106,013	30,704	29.0%	○	122	76	59	17	6,061	6,137	5.789%	5.0	11.508
坂東市	55,057	15,183	27.6%	○	143	45	34	11	7,739	7,784	14.138%	2.0	25.973
稲敷市	42,123	13,892	33.0%	○	134	27	15	12	4,236	4,263	10.120%	3.3	31.812
かすみがうら市	42,413	12,348	29.1%	○	40	19	6	13	2,281	2,300	5.423%	5.4	9.431
桜川市	42,990	13,142	30.6%	○	93	24	20	4	2,623	2,647	6.157%	5.0	21.633
神栖市	95,354	20,832	21.8%	○	182	85	37	48	6,850	6,935	7.273%	3.0	19.087
行方市	35,694	11,602	32.5%	○	52	22	17	5	1,448	1,470	4.118%	7.9	14.568
鉾田市	49,742	15,660	31.5%	○	82	24	17	7	4,564	4,588	9.224%	3.4	16.485
つくばみらい市	51,590	13,117	25.4%	○	281	116	93	23	6,868	6,984	13.538%	1.9	54.468
小美玉市	51,747	14,166	27.4%	○	66	44	36	8	2,035	2,079	4.018%	6.8	12.754
茨城町	33,002	10,322	31.3%	○	66	34	28	6	3,254	3,288	9.963%	3.1	19.999
大洗町	17,203	5,381	31.3%	○	38	20	17	3	1,100	1,120	6.510%	4.8	22.089
城里町	20,029	6,685	33.4%	○	65	6	5	1	1,643	1,649	8.233%	4.1	32.453
東海村	38,405	9,307	24.2%	○	86	44	27	17	5,592	5,636	14.675%	1.7	22.393
大子町	17,744	7,476	42.1%	○	31	10	8	2	738	748	4.216%	10.0	17.471
美浦村	15,687	4,438	28.3%	○	40	14	13	1	733	747	4.762%	5.9	25.499
阿見町	47,506	12,822	27.0%	○	110	32	22	10	4,053	4,085	8.599%	3.1	23.155
河内町	9,104	3,293	36.2%	○	25	17	13	4	812	829	9.106%	4.0	27.460
八千代町	22,722	6,238	27.5%	○	53	14	13	1	1,556	1,570	6.910%	4.0	23.325
五霞町	8,740	2,660	30.4%	○	32	17	13	4	774	791	9.050%	3.4	36.613
境町	25,319	6,848	27.0%	○	75	19	15	4	3,449	3,468	13.697%	2.0	29.622
利根町	16,541	6,775	41.0%	○	63	14	12	2	2,155	2,169	13.113%	3.1	38.087
栃木県計	1,985,738	537,502	27.1%	26	5,708	2,239	1,533	706	202,352	204,591	10.303%	2.6	28.745
栃木県	1,985,738	537,502	27.1%	○	170	38	13	25	11,909	11,947			
宇都宮市	522,938	125,953	24.1%	○	1,034	518	364	154	36,636	37,154	7.105%	3.4	19.773
足利市	150,408	46,423	30.9%	○	533	158	134	24	19,763	19,921	13.245%	2.3	35.437
栃木市	162,027	48,198	29.7%	○	482	151	90	61	15,556	15,707	9.694%	3.1	29.748
佐野市	119,795	34,760	29.0%	○	398	86	64	22	16,904	16,990	14.183%	2.0	33.223
鹿沼市	98,652	27,814	28.2%	○	230	201	107	94	7,469	7,670	7.775%	3.6	23.314
日光市	83,761	27,920	33.3%	○	273	79	69	10	7,434	7,513	8.970%	3.7	32.593
小山市	167,410	39,606	23.7%	○	374	193	117	76	15,353	15,546	9.286%	2.5	22.340

	総人口		高齢化率	市町村窓口	サポーター講座開催回数	メイト数			サポーター数	合計 サポーター数 (メイト+サポーター数) (※1+※2)	総人口に占める割合 (メイト+サポーター)	メイト+サポーター1人当たり 高齢者人口	総人口10000人当たりの講座開催回数
	65歳以上人口					(※1)	活動メイト数	非活動メイト数					
真岡市	80,927	20,218	25.0%	○	364	83	47	36	10,432	10,515	12.993%	1.9	44,979
大田原市	71,908	19,985	27.8%	○	352	91	83	8	12,011	12,102	16.830%	1.7	48,951
矢板市	33,098	9,950	30.1%	○	102	75	56	19	2,647	2,722	8.224%	3.7	30,818
那須塩原市	117,902	30,121	25.5%	○	200	112	74	38	5,798	5,910	5.013%	5.1	16,963
さくら市	44,378	11,250	25.4%	○	141	47	40	7	4,100	4,147	9.345%	2.7	31,772
那須烏山市	27,161	9,266	34.1%	○	194	48	19	29	5,150	5,198	19.138%	1.8	71,426
下野市	60,323	14,291	23.7%	○	197	66	58	8	7,881	7,947	13.174%	1.8	32,658
上三川町	31,441	6,875	21.9%	○	101	53	24	29	4,858	4,911	15.620%	1.4	32,124
益子町	23,465	6,651	28.3%	○	58	43	32	11	1,573	1,616	6.887%	4.1	24,718
茂木町	13,353	5,120	38.3%	○	29	14	7	7	1,258	1,272	9.526%	4.0	21,718
市貝町	11,904	3,230	27.1%	○	23	7	4	3	649	656	5.511%	4.9	19,321
芳賀町	15,781	4,747	30.1%	○	47	17	13	4	1,016	1,033	6.546%	4.6	29,783
壬生町	39,664	11,038	27.8%	○	108	24	18	6	3,759	3,783	9.538%	2.9	27,229
野木町	25,735	7,481	29.1%	○	30	22	16	6	1,279	1,301	5.055%	5.8	11,657
塩谷町	11,537	4,108	35.6%	○	82	30	22	8	2,495	2,525	21.886%	1.6	71,076
高根沢町	29,753	7,081	23.8%	○	69	43	36	7	1,956	1,999	6.719%	3.5	23,191
那須町	25,600	9,422	36.8%	○	89	27	24	3	3,529	3,556	13.891%	2.6	34,766
那珂川町	16,817	5,994	35.6%	○	28	13	2	11	937	950	5.649%	6.3	16,650
群馬県計	1,990,584	563,819	28.3%	36	3,278	1,542	943	599	139,395	140,937	7.080%	4.0	16,468
群馬県	1,990,584	563,819	28.3%	○	94	29	8	21	5,713	5,742			
前橋市	338,226	95,259	28.2%	○	443	212	121	91	22,299	22,511	6.656%	4.2	13,098
高崎市	374,543	101,411	27.1%	○	715	317	208	109	29,663	29,980	8.004%	3.4	19,090
桐生市	113,745	39,202	34.5%	○	253	120	81	39	14,738	14,858	13.063%	2.6	22,243
伊勢崎市	212,965	51,610	24.2%	○	314	128	91	37	10,877	11,005	5.168%	4.7	14,744
太田市	224,574	56,096	25.0%	○	169	133	80	53	7,870	8,003	3.564%	7.0	7,525
沼田市	49,012	15,533	31.7%	○	230	71	40	31	10,486	10,557	21.540%	1.5	46,927
館林市	76,621	21,416	28.0%	○	259	50	44	6	5,190	5,240	6.839%	4.1	33,803
渋川市	78,973	25,767	32.6%	○	119	62	40	22	4,112	4,174	5.285%	6.2	15,068
藤岡市	66,223	19,792	29.9%	○	47	37	21	16	1,983	2,020	3.050%	9.8	7,097
富岡市	49,462	15,492	31.3%	○	102	35	25	10	2,639	2,674	5.406%	5.8	20,622
安中市	58,950	19,774	33.5%	○	94	32	21	11	3,053	3,085	5.233%	6.4	15,946
みどり市	51,249	14,309	27.9%	○	43	47	28	19	1,690	1,737	3.389%	8.2	8,390
榛東村	14,763	3,616	24.5%	○	5	14	7	7	192	206	1.395%	17.6	3,387
吉岡町	21,195	4,559	21.5%	○	33	18	8	10	2,107	2,125	10.026%	2.1	15,570
上野村	1,223	541	44.2%	○	5	8	3	5	111	119	9.730%	4.5	40,883
神流町	1,921	1,111	57.8%	○	9	9	6	3	302	311	16.189%	3.6	46,851
下仁田町	7,613	3,540	46.5%	○	41	16	10	6	1,244	1,260	16.551%	2.8	53,855
南牧村	1,935	1,190	61.5%	○	18	4	3	1	309	313	16.176%	3.8	93,023
甘楽町	13,255	4,200	31.7%	○	22	4	4		1,093	1,097	8.276%	3.8	16,598
中之条町	16,505	6,079	36.8%	○	32	17	6	11	1,715	1,732	10.494%	3.5	19,388
長野原町	5,722	2,002	35.0%	○	8	6	5	1	212	218	3.810%	9.2	13,981
嬭恋村	9,700	3,350	34.5%	○	8	21	12	9	281	302	3.113%	11.1	8,247
草津町	6,498	2,429	37.4%	○	15	10	7	3	724	734	11.296%	3.3	23,084
高山村	3,665	1,260	34.4%	○	9	9	3	6	251	260	7.094%	4.8	24,557
東吾妻町	14,218	5,426	38.2%	○	21	8	3	5	822	830	5.838%	6.5	14,770
片品村	4,554	1,634	35.9%	○	1	11	9	2	9	20	0.439%	81.7	2,196
川場村	3,321	1,102	33.2%	○	15	7	5	2	293	300	9.033%	3.7	45,167
昭和村	7,450	2,230	29.9%	○	15	7	3	4	494	501	6.725%	4.5	20,134
みなかみ町	19,447	7,326	37.7%	○	34	25	9	16	1,182	1,207	6.207%	6.1	17,483
玉村町	36,648	8,482	23.1%	○	47	20	10	10	3,025	3,045	8.309%	2.8	12,825
板倉町	14,840	4,623	31.2%	○	9	12	2	10	488	500	3.369%	9.2	6,065
明和町	11,387	3,263	28.7%	○	7	11	6	5	825	836	7.342%	3.9	6,147
千代田町	11,498	3,269	28.4%	○	8	5	2	3	421	426	3.705%	7.7	6,958
大泉町	41,876	8,972	21.4%	○	22	9	8	1	2,127	2,136	5.101%	4.2	5,254
邑楽町	26,807	7,954	29.7%	○	12	18	4	14	855	873	3.257%	9.1	4,476
埼玉県計	7,363,011	1,877,516	25.5%	64	12,858	4,062	3,083	979	462,154	466,216	6.332%	4.0	17,463
埼玉県	7,363,011	1,877,516	25.5%	○	259	458	342	116	27,655	28,113			
さいたま市	1,292,016	293,290	22.7%	○	2,057	793	583	210	72,661	73,454	5.685%	4.0	15,921
川越市	352,433	91,635	26.0%	○	590	107	86	21	22,085	22,192	6.297%	4.1	16,741
熊谷市	198,852	54,985	27.7%	○	490	61	56	5	21,337	21,398	10.761%	2.6	24,641

	総人口		高齢化率	市町村窓口	サポーター講座開催回数	メイト数			サポーター数	合計 サポーター数 (メイト+サポーター数) (※1+※2)	総人口に占める割合 (メイト+サポーター)	メイト+サポーター1人当たり 高齢者人口	総人口10000人当たりの講座開催回数
	65歳以上人口	メイト数 (※1)				活動メイト数	非活動メイト数						
川口市	600,050	135,609	22.6%	○	639	190	141	49	20,030	20,220	3.370%	6.7	10,649
行田市	82,051	24,307	29.6%	○	156	37	24	13	4,406	4,443	5.415%	5.5	19,013
秩父市	63,720	20,249	31.8%	○	237	44	39	5	8,524	8,568	13.446%	2.4	37,194
所沢市	343,965	89,674	26.1%	○	568	202	130	72	20,386	20,588	5.985%	4.4	16,513
飯能市	80,070	23,792	29.7%	○	232	61	43	18	7,724	7,785	9.723%	3.1	28,975
加須市	113,754	31,229	27.5%	○	151	21	17	4	4,531	4,552	4.002%	6.9	13,274
本庄市	78,707	21,322	27.1%	○	116	21	19	2	4,295	4,316	5.484%	4.9	14,738
東松山市	90,188	24,615	27.3%	○	149	81	43	38	4,172	4,253	4.716%	5.8	16,521
春日部市	235,716	69,229	29.4%	○	468	84	69	15	14,158	14,242	6.042%	4.9	19,854
狭山市	152,487	45,622	29.9%	○	389	148	127	21	10,790	10,938	7.173%	4.2	25,510
羽生市	55,243	15,441	28.0%	○	110	31	20	11	3,426	3,457	6.258%	4.5	19,912
鴻巣市	119,029	33,073	27.8%	○	248	45	35	10	6,778	6,823	5.732%	4.8	20,835
深谷市	144,375	39,510	27.4%	○	216	34	25	9	8,282	8,316	5.760%	4.8	14,961
上尾市	228,480	60,374	26.4%	○	311	67	47	20	10,757	10,824	4.737%	5.6	13,612
草加市	247,991	60,001	24.2%	○	282	95	82	13	9,463	9,558	3.854%	6.3	11,371
越谷市	340,862	83,738	24.6%	○	822	177	135	42	36,325	36,502	10.709%	2.3	24,115
蕨市	74,576	17,228	23.1%	○	74	18	11	7	2,284	2,302	3.087%	7.5	9,923
戸田市	138,738	22,163	16.0%	○	177	55	44	11	5,409	5,464	3.938%	4.1	12,758
入間市	148,723	40,865	27.5%	○	267	101	67	34	9,311	9,412	6.329%	4.3	17,953
朝霞市	138,442	26,629	19.2%	○	155	53	45	8	5,706	5,759	4.160%	4.6	11,196
志木市	76,056	18,124	23.8%	○	136	62	47	15	6,568	6,630	8.717%	2.7	17,882
和光市	81,724	14,401	17.6%	○	58	38	21	17	1,331	1,369	1.675%	10.5	7,097
新座市	165,486	41,250	24.9%	○	210	95	61	34	6,142	6,237	3.769%	6.6	12,690
桶川市	75,234	21,308	28.3%	○	133	32	26	6	3,898	3,930	5.224%	5.4	17,678
久喜市	154,116	44,102	28.6%	○	359	61	53	8	14,936	14,997	9.731%	2.9	23,294
北本市	67,084	20,085	29.9%	○	119	28	20	8	3,167	3,195	4.763%	6.3	17,739
八潮市	88,908	20,365	22.9%	○	133	28	27	1	4,330	4,358	4.902%	4.7	14,959
富士見市	110,886	26,840	24.2%	○	132	50	43	7	4,519	4,569	4.120%	5.9	11,904
三郷市	140,100	36,652	26.2%	○	201	103	84	19	5,621	5,724	4.086%	6.4	14,347
蓮田市	62,227	19,048	30.6%	○	133	31	25	6	4,688	4,719	7.584%	4.0	21,373
坂戸市	101,364	28,512	28.1%	○	141	60	54	6	5,062	5,122	5.053%	5.6	13,910
幸手市	51,939	16,588	31.9%	○	94	19	13	6	2,041	2,060	3.966%	8.1	18,098
鶴ヶ島市	70,050	18,795	26.8%	○	106	44	39	5	3,282	3,326	4.748%	5.7	15,132
日高市	56,340	17,452	31.0%	○	125	34	29	5	3,623	3,657	6.491%	4.8	22,187
吉川市	72,382	16,406	22.7%	○	87	25	21	4	3,961	3,986	5.507%	4.1	12,020
ふじみ野市	114,058	28,155	24.7%	○	168	47	41	6	10,390	10,437	9.151%	2.7	14,729
伊奈町	44,699	10,262	23.0%	○	51	10	8	2	2,691	2,701	6.043%	3.8	11,410
三芳町	38,404	10,544	27.5%	○	89	14	11	3	2,600	2,614	6.807%	4.0	23,175
毛呂山町	34,207	10,938	32.0%	○	119	39	31	8	3,805	3,844	11.237%	2.8	34,788
越生町	11,813	3,913	33.1%	○	60	9	8	1	1,856	1,865	15.788%	2.1	50,792
滑川町	18,671	4,102	22.0%	○	43	13	11	2	1,320	1,333	7.139%	3.1	23,030
嵐山町	17,944	5,677	31.6%	○	46	9	8	1	1,268	1,277	7.117%	4.4	25,635
小川町	30,619	10,712	35.0%	○	58	28	15	13	1,700	1,728	5.644%	6.2	18,942
川島町	20,545	6,536	31.8%	○	65	8	7	1	1,085	1,093	5.320%	6.0	31,638
吉見町	19,421	5,940	30.6%	○	26	7	5	2	654	661	3.404%	9.0	13,388
鳩山町	14,000	5,757	41.1%	○	81	11	11		2,113	2,124	15.171%	2.7	57,857
ときがわ町	11,475	4,045	35.3%	○	24	10	9	1	451	461	4.017%	8.8	20,915
横瀬町	8,420	2,678	31.8%	○	64	6	4	2	773	779	9.252%	3.4	76,010
皆野町	9,939	3,489	35.1%	○	23	4	2	2	904	908	9.136%	3.8	23,141
長瀨町	7,279	2,609	35.8%	○	44	5	3	2	1,160	1,165	16.005%	2.2	60,448
小鹿野町	11,968	4,205	35.1%	○	92	9	8	1	1,579	1,588	13.269%	2.6	76,872
東秩父村	2,910	1,149	39.5%	○	15	4	2	2	344	348	11.959%	3.3	51,546
美里町	11,252	3,428	30.5%	○	34	5	4	1	1,113	1,118	9.936%	3.1	30,217
神川町	13,835	3,974	28.7%	○	38	6	5	1	1,683	1,689	12.208%	2.4	27,467
上里町	31,227	7,950	25.5%	○	40	9	8	1	2,072	2,081	6.664%	3.8	12,809
寄居町	34,079	10,600	31.1%	○	51	16	12	4	1,600	1,616	4.742%	6.6	14,965
宮代町	34,022	10,616	31.2%	○	78	24	15	9	1,527	1,551	4.559%	6.8	22,926
白岡市	52,539	13,760	26.2%	○	58	26	20	6	2,098	2,124	4.043%	6.5	11,039
杉戸町	45,432	13,898	30.6%	○	108	26	23	3	2,593	2,619	5.765%	5.3	23,772
松伏町	29,889	8,071	27.0%	○	53	23	19	4	1,111	1,134	3.794%	7.1	17,732

	総人口		高齢化率	市町村窓口	サポーター講座開催回数	メイト数			サポーター数	合計サポーター数(メイト+サポーター数)(※1+※2)	総人口に占める割合(メイト+サポーター)	メイト+サポーター1人当たりの高齢者人口	総人口10000人当たりの講座開催回数
	65歳以上人口	メイト数(※1)				活動メイト数	非活動メイト数						
千葉県計	6,298,992	1,655,233	26.3%	55	12,047	4,289	2,822	1,467	449,290	453,579	7.201%	3.6	19.125
千葉県	6,298,992	1,655,233	26.3%	○	360	3	2	1	27,532	27,535			
千葉市	967,832	245,731	25.4%	○	1,419	453	292	161	65,323	65,776	6.796%	3.7	14.662
銚子市	63,058	22,333	35.4%	○	137	47	41	6	5,009	5,056	8.018%	4.4	21.726
市川市	484,605	101,264	20.9%	○	517	153	133	20	17,015	17,168	3.543%	5.9	10.668
船橋市	635,517	150,116	23.6%	○	1,278	477	249	228	61,691	62,168	9.782%	2.4	20.110
館山市	47,345	17,962	37.9%	○	205	98	77	21	5,286	5,384	11.372%	3.3	43.299
木更津市	135,174	36,657	27.1%	○	295	90	57	33	8,780	8,870	6.562%	4.1	21.824
松戸市	494,402	124,351	25.2%	○	709	215	131	84	22,989	23,204	4.693%	5.4	14.341
野田市	154,784	45,386	29.3%	○	263	80	53	27	9,757	9,837	6.355%	4.6	16.991
茂原市	90,481	28,321	31.3%	○	156	62	48	14	4,561	4,623	5.109%	6.1	17.241
成田市	133,098	29,138	21.9%	○	231	79	41	38	5,241	5,320	3.997%	5.5	17.356
佐倉市	176,291	53,110	30.1%	○	483	123	88	35	19,950	20,073	11.386%	2.6	27.398
東金市	59,661	16,478	27.6%	○	190	78	61	17	6,174	6,252	10.479%	2.6	31.847
旭市	66,431	19,212	28.9%	○	100	48	42	6	2,431	2,479	3.732%	7.7	15.053
習志野市	172,632	39,579	22.9%	○	288	100	83	17	10,199	10,299	5.966%	3.8	16.683
柏市	416,433	105,488	25.3%	○	884	246	151	95	26,390	26,636	6.396%	4.0	21.228
勝浦市	18,007	7,400	41.1%	○	78	45	33	12	2,093	2,138	11.873%	3.5	43.316
市原市	277,707	76,748	27.6%	○	492	180	120	60	17,588	17,768	6.398%	4.3	17.717
流山市	185,460	44,315	23.9%	○	443	86	59	27	14,923	15,009	8.093%	3.0	23.887
八千代市	197,672	48,715	24.6%	○	199	111	53	58	5,892	6,003	3.037%	8.1	10.067
我孫子市	132,388	38,983	29.4%	○	274	145	84	61	10,431	10,576	7.989%	3.7	20.697
鴨川市	33,562	12,454	37.1%	○	214	43	36	7	5,268	5,311	15.824%	2.3	63.763
鎌ヶ谷市	109,919	30,209	27.5%	○	199	52	42	10	9,933	9,985	9.084%	3.0	18.104
君津市	85,604	25,456	29.7%	○	187	62	48	14	6,096	6,158	7.194%	4.1	21.845
富津市	45,374	16,247	35.8%	○	90	37	29	8	2,447	2,484	5.475%	6.5	19.835
浦安市	167,938	28,213	16.8%	○	286	90	70	20	8,929	9,019	5.370%	3.1	17.030
四街道市	93,184	26,357	28.3%	○	163	63	50	13	4,685	4,748	5.095%	5.6	17.492
袖ヶ浦市	62,897	16,380	26.0%	○	248	70	41	29	8,769	8,839	14.053%	1.9	39.430
八街市	71,290	19,791	27.8%	○	57	58	35	23	1,238	1,296	1.818%	15.3	7.996
印西市	99,286	21,348	21.5%	○	184	97	80	17	7,945	8,042	8.100%	2.7	18.532
白井市	63,790	15,811	24.8%	○	183	70	54	16	8,102	8,172	12.811%	1.9	28.688
富里市	50,258	13,022	25.9%	○	62	47	24	23	2,427	2,474	4.923%	5.3	12.336
南房総市	39,026	17,102	43.8%	○	106	79	52	27	3,985	4,064	10.414%	4.2	27.161
匝瑳市	37,207	12,238	32.9%	○	110	25	24	1	3,833	3,858	10.369%	3.2	29.564
香取市	77,838	26,494	34.0%	○	155	179	80	99	4,993	5,172	6.645%	5.1	19.913
山武市	52,701	17,145	32.5%	○	151	47	29	18	4,085	4,132	7.840%	4.1	28.652
いすみ市	38,787	15,027	38.7%	○	69	32	13	19	1,807	1,839	4.741%	8.2	17.789
酒々井町	20,954	6,427	30.7%	○	38	16	12	4	805	821	3.918%	7.8	18.135
栄町	21,038	7,215	34.3%	○	91	30	24	6	2,075	2,105	10.006%	3.4	43.255
神崎町	6,214	2,031	32.7%	○	4	4	3	1	79	83	1.336%	24.5	6.437
多古町	14,943	5,202	34.8%	○	22	19	10	9	939	958	6.411%	5.4	14.723
東庄町	14,311	5,139	35.9%	○	46	23	23		898	921	6.436%	5.6	32.143
大網白里市	49,913	15,080	30.2%	○	138	43	32	11	4,081	4,124	8.262%	3.7	27.648
九十九里町	16,334	5,985	36.6%	○	39	25	19	6	1,006	1,031	6.312%	5.8	23.877
芝山町	7,500	2,400	32.0%	○	17	3	3		290	293	3.907%	8.2	22.667
横芝光町	24,217	8,335	34.4%	○	32	20	16	4	1,385	1,405	5.802%	5.9	13.214
一宮町	12,448	3,984	32.0%	○	18	33	14	19	479	512	4.113%	7.8	14.460
睦沢町	7,135	2,724	38.2%	○	27	18	8	10	739	757	10.610%	3.6	37.842
長生村	14,471	4,715	32.6%	○	21	21	14	7	599	620	4.284%	7.6	14.512
白子町	11,485	4,383	38.2%	○	8	8	4	4	247	255	2.220%	17.2	6.966
長柄町	7,150	2,639	36.9%	○	17	11	8	3	347	358	5.007%	7.4	23.776
長南町	8,168	3,262	39.9%	○	8	11	6	5	165	176	2.155%	18.5	9.794
大多喜町	9,385	3,744	39.9%	○	23	17	9	8	475	492	5.242%	7.6	24.507
御宿町	7,611	3,708	48.7%	○	16	9	6	3	390	399	5.242%	9.3	21.022
鋸南町	8,076	3,679	45.6%	○	17	8	6	2	494	502	6.216%	7.3	21.050
東京都計	13,637,346	3,080,886	22.6%	63	25,250	8,279	5,984	2,295	760,311	768,590	5.636%	4.0	18.515
東京都	13,637,346	3,080,886	22.6%	○	294	163	54	109	18,915	19,078			
千代田区	61,269	10,900	17.8%	○	451	101	77	24	16,376	16,477	26.893%	0.7	73.610
中央区	156,823	24,239	15.5%	○	422	114	68	46	14,224	14,338	9.143%	1.7	26.909

	総人口		高齢化率	市町村窓口	サポーター講座開催回数	メイト数			サポーター数	合計 サポーター数 (メイト+サポーター数) (※1+※2)	総人口に占める割合 (メイト+サポーター)	メイト+サポーター1人当たり 担当 高齢者人口	総人口10000人当たりの講座開催回数
	65歳以上人口	メイト数 (※1)				活動メイト数	非活動メイト数						
港区	253,639	43,622	17.2%	○	535	132	82	50	18,350	18,482	7.287%	2.4	21.093
新宿区	342,297	67,506	19.7%	○	830	115	99	16	22,303	22,418	6.549%	3.0	24.248
文京区	217,419	42,830	19.7%	○	486	167	104	63	14,018	14,185	6.524%	3.0	22.353
台東区	196,134	45,981	23.4%	○	497	127	86	41	13,170	13,297	6.780%	3.5	25.340
墨田区	268,898	60,713	22.6%	○	727	255	192	63	19,988	20,243	7.528%	3.0	27.036
江東区	513,197	110,455	21.5%	○	506	275	173	102	17,577	17,852	3.479%	6.2	9.860
品川区	387,622	81,446	21.0%	○	497	431	317	114	16,446	16,877	4.354%	4.8	12.822
目黒区	276,786	54,860	19.8%	○	345	229	162	67	11,314	11,543	4.170%	4.8	12.465
大田区	723,341	164,678	22.8%	○	888	251	187	64	28,101	28,352	3.920%	5.8	12.276
世田谷区	900,107	181,908	20.2%	○	1,212	310	256	54	31,492	31,802	3.533%	5.7	13.465
渋谷区	224,680	42,570	18.9%	○	443	138	98	40	15,057	15,195	6.763%	2.8	19.717
中野区	328,683	67,833	20.6%	○	873	254	178	76	17,783	18,037	5.488%	3.8	26.561
杉並区	564,489	118,784	21.0%	○	1,047	309	221	88	25,922	26,231	4.647%	4.5	18.548
豊島区	287,111	57,598	20.1%	○	402	125	77	48	11,269	11,394	3.968%	5.1	14.002
北区	348,030	87,982	25.3%	○	760	130	107	23	24,344	24,474	7.032%	3.6	21.837
荒川区	214,644	50,216	23.4%	○	434	491	339	152	13,959	14,450	6.732%	3.5	20.220
板橋区	561,713	129,438	23.0%	○	734	511	340	171	25,619	26,130	4.652%	5.0	13.067
練馬区	728,479	158,474	21.8%	○	931	235	185	50	27,516	27,751	3.809%	5.7	12.780
足立区	685,447	169,994	24.8%	○	889	393	303	90	25,984	26,377	3.848%	6.4	12.970
葛飾区	460,423	112,775	24.5%	○	684	88	64	24	17,659	17,747	3.854%	6.4	14.856
江戸川区	695,366	145,784	21.0%	○	600	184	149	35	21,058	21,242	3.055%	6.9	8.629
八王子市	563,178	147,059	26.1%	○	1,442	246	158	88	37,679	37,925	6.734%	3.9	25.605
立川市	182,658	43,915	24.0%	○	459	148	112	36	15,086	15,234	8.340%	2.9	25.129
武蔵野市	144,902	32,078	22.1%	○	591	218	168	50	17,555	17,773	12.266%	1.8	40.786
三鷹市	186,375	40,230	21.6%	○	321	121	80	41	9,101	9,222	4.948%	4.4	17.223
青梅市	135,248	39,139	28.9%	○	146	69	51	18	5,062	5,131	3.794%	7.6	10.795
府中市	258,654	55,751	21.6%	○	813	121	104	17	21,207	21,328	8.246%	2.6	31.432
昭島市	113,244	28,908	25.5%	○	200	76	65	11	6,346	6,422	5.671%	4.5	17.661
調布市	232,473	49,843	21.4%	○	300	97	90	7	9,751	9,848	4.236%	5.1	12.905
町田市	428,742	112,893	26.3%	○	805	201	114	87	27,745	27,946	6.518%	4.0	18.776
小金井市	120,268	25,266	21.0%	○	364	61	48	13	6,415	6,476	5.385%	3.9	30.266
小平市	191,308	43,941	23.0%	○	308	142	114	28	7,736	7,878	4.118%	5.6	16.100
日野市	184,667	45,315	24.5%	○	549	81	71	10	16,604	16,685	9.035%	2.7	29.729
東村山市	151,018	39,723	26.3%	○	206	81	52	29	6,561	6,642	4.398%	6.0	13.641
国分寺市	121,673	26,711	22.0%	○	186	82	68	14	5,586	5,668	4.658%	4.7	15.287
国立市	75,723	17,190	22.7%	○	157	94	53	41	4,151	4,245	5.606%	4.0	20.733
福生市	58,384	14,780	25.3%	○	81	26	22	4	2,988	3,014	5.162%	4.9	13.874
狛江市	81,788	19,692	24.1%	○	116	49	36	13	2,639	2,688	3.287%	7.3	14.183
東大和市	85,718	22,605	26.4%	○	164	47	41	6	4,270	4,317	5.036%	5.2	19.133
清瀬市	74,845	20,846	27.9%	○	272	132	100	32	8,271	8,403	11.227%	2.5	36.342
東久留米市	116,830	32,648	27.9%	○	161	101	81	20	5,945	6,046	5.175%	5.4	13.781
武蔵村山市	72,489	18,589	25.6%	○	141	60	50	10	4,649	4,709	6.496%	3.9	19.451
多摩市	148,724	41,133	27.7%	○	386	132	103	29	12,971	13,103	8.810%	3.1	25.954
稲城市	89,915	18,857	21.0%	○	183	54	51	3	7,682	7,736	8.604%	2.4	20.353
羽村市	55,870	14,087	25.2%	○	115	40	28	12	4,445	4,485	8.028%	3.1	20.583
あきる野市	80,985	23,520	29.0%	○	254	34	29	5	13,971	14,005	17.293%	1.7	31.364
西東京市	201,058	47,785	23.8%	○	802	135	108	27	21,100	21,235	10.562%	2.3	39.889
瑞穂町	33,532	9,167	27.3%	○	69	23	19	4	1,960	1,983	5.914%	4.6	20.577
日の出町	16,959	5,930	35.0%	○	59	27	17	10	1,918	1,945	11.469%	3.0	34.790
檜原村	2,244	1,122	50.0%	○	12	9	5	4	254	263	11.720%	4.3	53.476
奥多摩町	5,233	2,567	49.1%	○	16	17	12	5	326	343	6.555%	7.5	30.575
大島町	7,880	2,939	37.3%	○	18	6	5	1	501	507	6.434%	5.8	22.843
利島村	321	78	24.3%	○	5	1	1		84	85	26.480%	0.9	155.763
新島村	2,724	1,061	39.0%	○		1		1		1	0.037%	1061.0	
神津島村	1,894	554	29.3%	○	1				43	43	2.270%	12.9	5.280
三宅村	2,538	998	39.3%	○									
御蔵島村	320	57	17.8%	○	3	1	1		20	21	6.563%	2.7	93.750
八丈町	7,560	2,905	38.4%	○	47	17	8	9	1,063	1,080	14.286%	2.7	62.169
青ヶ島村	166	26	15.7%	○									
小笠原村	2,641	392	14.8%	○	11	1	1		182	183	6.929%	2.1	41.651

	総人口		高齢化率	市町村窓口	サポーター講座開催回数	メイト数			サポーター数	合計 サポーター数 (メイト+サポーター数) (※1+※2)	総人口に占める割合 (メイト+サポーター)	メイト+サポーター1人当たり担当高齢者人口	総人口10000人当たりの講座開催回数
	65歳以上人口					(※1)	活動メイト数	非活動メイト数					
神奈川県計	9,171,274	2,252,226	24.6%	34	16,365	8,250	6,134	2,116	611,316	619,566	6.756%	3.6	17.844
神奈川県	9,171,274	2,252,226	24.6%	○	427	146	60	86	18,092	18,238			
横浜市	3,737,845	898,838	24.0%	○	6,992	3,826	2,856	970	295,599	299,425	8.011%	3.0	18.706
川崎市	1,488,031	292,769	19.7%	○	1,601	1,143	811	332	62,359	63,502	4.268%	4.6	10.759
横須賀市	408,739	125,392	30.7%	○	665	240	205	35	24,430	24,670	6.036%	5.1	16.270
平塚市	257,615	69,873	27.1%	○	635	198	172	26	20,955	21,153	8.211%	3.3	24.649
鎌倉市	176,242	53,963	30.6%	○	470	163	124	39	12,751	12,914	7.327%	4.2	26.668
藤沢市	430,685	103,701	24.1%	○	699	245	206	39	22,343	22,588	5.245%	4.6	16.230
小田原市	192,674	55,782	29.0%	○	421	160	111	49	10,416	10,576	5.489%	5.3	21.850
茅ヶ崎市	242,792	62,597	25.8%	○	313	154	114	40	12,462	12,616	5.196%	5.0	12.892
逗子市	59,917	18,664	31.1%	○	109	60	43	17	2,855	2,915	4.865%	6.4	18.192
相模原市	718,192	178,634	24.9%	○	1,206	678	507	171	44,266	44,944	6.258%	4.0	16.792
三浦市	44,451	16,489	37.1%	○	104	63	50	13	2,676	2,739	6.162%	6.0	23.397
秦野市	162,296	46,258	28.5%	○	452	286	229	57	10,943	11,229	6.919%	4.1	27.850
厚木市	225,654	55,078	24.4%	○	484	135	102	33	13,659	13,794	6.113%	4.0	21.449
大和市	236,675	55,494	23.4%	○	478	144	112	32	14,264	14,408	6.088%	3.9	20.196
伊勢原市	100,518	25,422	25.3%	○	136	59	39	20	3,345	3,404	3.386%	7.5	13.530
海老名市	131,789	31,898	24.2%	○	156	95	74	21	4,334	4,429	3.361%	7.2	11.837
座間市	130,519	32,375	24.8%	○	164	85	71	14	4,691	4,776	3.659%	6.8	12.565
南足柄市	43,125	13,349	31.0%	○	121	17	11	6	4,122	4,139	9.598%	3.2	28.058
綾瀬市	85,063	22,668	26.6%	○	98	45	31	14	4,106	4,151	4.880%	5.5	11.521
葉山町	33,300	10,265	30.8%	○	35	23	15	8	965	988	2.967%	10.4	10.511
寒川町	48,446	12,765	26.3%	○	159	33	21	12	7,449	7,482	15.444%	1.7	32.820
大磯町	33,054	10,879	32.9%	○	74	29	21	8	2,898	2,927	8.855%	3.7	22.388
二宮町	28,887	9,684	33.5%	○	41	32	20	12	2,266	2,298	7.955%	4.2	14.193
中井町	9,559	3,102	32.5%	○	11	17	8	9	231	248	2.594%	12.5	11.507
大井町	17,214	4,681	27.2%	○	30	17	8	9	769	786	4.566%	6.0	17.428
松田町	11,249	3,697	32.9%	○	67	15	12	3	1,379	1,394	12.392%	2.7	59.561
山北町	10,583	3,978	37.6%	○	13	11	10	1	881	892	8.429%	4.5	12.284
開成町	17,460	4,244	24.3%	○	51	30	24	6	1,751	1,781	10.200%	2.4	29.210
箱根町	11,968	4,285	35.8%	○	30	26	14	12	785	811	6.776%	5.3	25.067
真鶴町	7,457	2,979	39.9%	○	13	3	2	1	506	509	6.826%	5.9	17.433
湯河原町	25,453	9,951	39.1%	○	52	32	24	8	1,812	1,844	7.245%	5.4	20.430
愛川町	40,843	11,488	28.1%	○	42	33	23	10	804	837	2.049%	13.7	10.283
清川村	2,979	984	33.0%	○	16	7	4	3	152	159	5.337%	6.2	53.709
新潟県計	2,281,291	705,995	30.9%	31	8,275	4,303	3,051	1,252	232,875	237,178	10.397%	3.0	36.273
新潟県	2,281,291	705,995	30.9%	○	258	85	47	38	10,392	10,477			
新潟市	796,773	225,184	28.3%	○	1,995	898	669	229	64,272	65,170	8.179%	3.5	25.038
長岡市	273,296	81,514	29.8%	○	824	421	307	114	23,625	24,046	8.799%	3.4	30.150
三条市	99,241	30,541	30.8%	○	324	146	98	48	8,859	9,005	9.074%	3.4	32.648
柏崎市	85,305	27,498	32.2%	○	382	154	96	58	9,574	9,728	11.404%	2.8	44.780
新発田市	98,912	30,145	30.5%	○	435	183	114	69	10,467	10,650	10.767%	2.8	43.978
小千谷市	36,192	11,863	32.8%	○	86	99	59	40	2,254	2,353	6.501%	5.0	23.762
加茂市	27,757	9,600	34.6%	○	62	25	18	7	1,910	1,935	6.971%	5.0	22.337
十日町市	54,167	20,088	37.1%	○	174	155	130	25	5,420	5,575	10.292%	3.6	32.123
見附市	40,854	12,690	31.1%	○	99	77	66	11	3,532	3,609	8.834%	3.5	24.233
村上市	61,475	22,560	36.7%	○	206	110	82	28	6,076	6,186	10.063%	3.6	33.510
燕市	80,579	23,804	29.5%	○	200	144	107	37	6,487	6,631	8.229%	3.6	24.820
糸魚川市	43,678	16,672	38.2%	○	147	120	77	43	3,803	3,923	8.982%	4.2	33.655
妙高市	33,073	11,469	34.7%	○	260	128	58	70	7,594	7,722	23.348%	1.5	78.614
五泉市	51,292	17,431	34.0%	○	235	118	93	25	4,538	4,656	9.077%	3.7	45.816
上越市	195,200	60,415	31.0%	○	812	398	264	134	20,926	21,324	10.924%	2.8	41.598
阿賀野市	43,165	13,475	31.2%	○	155	39	32	7	3,420	3,459	8.013%	3.9	35.909
佐渡市	56,510	22,864	40.5%	○	396	119	84	35	7,648	7,767	13.744%	2.9	70.076
魚沼市	36,951	12,642	34.2%	○	124	146	83	63	3,836	3,982	10.776%	3.2	33.558
南魚沼市	57,647	17,839	30.9%	○	336	210	173	37	9,559	9,769	16.946%	1.8	58.286
胎内市	29,765	9,920	33.3%	○	216	89	61	28	5,907	5,996	20.144%	1.7	72.568
聖籠町	14,329	3,470	24.2%	○	49	11	9	2	1,323	1,334	9.310%	2.6	34.196
弥彦村	8,236	2,439	29.6%	○	45	41	31	10	1,217	1,258	15.274%	1.9	54.638
田上町	11,985	4,075	34.0%	○	72	49	36	13	1,997	2,046	17.071%	2.0	60.075

	総人口		高齢化率	市町村窓口	サポーター講座開催回数	メイト数			サポーター数	合計サポーター数(メイト+サポーター数)(※1+※2)	総人口に占める割合(メイト+サポーター)	メイト+サポーター1人当たり担当高齢者人口	総人口10000人当たりの講座開催回数
	65歳以上人口					(※1)	活動メイト数	非活動メイト数					
阿賀町	11,461	5,294	46.2%	○	42	36	25	11	816	852	7.434%	6.2	36.646
出雲崎町	4,496	1,852	41.2%	○	42	41	33	8	895	936	20.819%	2.0	93.416
湯沢町	8,235	2,925	35.5%	○	44	59	55	4	1,282	1,341	16.284%	2.2	53.430
津南町	9,876	3,875	39.2%	○	147	121	71	50	2,497	2,618	26.509%	1.5	148.846
刈羽村	4,664	1,407	30.2%	○	37	18	16	2	890	908	19.468%	1.5	79.331
関川村	5,822	2,286	39.3%	○	64	62	57	5	1,751	1,813	31.141%	1.3	109.928
粟島浦村	355	158	44.5%	○	7	1		1	108	109	30.704%	1.4	197.183
富山県計	1,069,512	331,297	31.0%	16	3,631	1,716	1,005	711	119,223	120,939	11.308%	2.7	33.950
富山県	1,069,512	331,297	31.0%	○	28	53	31	22	1,195	1,248			
富山市	418,045	120,388	28.8%	○	1,223	550	309	241	35,132	35,682	8.535%	3.4	29.255
高岡市	173,192	55,791	32.2%	○	495	207	146	61	17,381	17,588	10.155%	3.2	28.581
魚津市	42,340	13,947	32.9%	○	142	49	24	25	4,676	4,725	11.160%	3.0	33.538
氷見市	48,410	17,708	36.6%	○	241	89	58	31	9,200	9,289	19.188%	1.9	49.783
滑川市	33,337	9,679	29.0%	○	114	53	25	28	2,967	3,020	9.059%	3.2	34.196
黒部市	41,680	12,665	30.4%	○	110	69	32	37	3,251	3,320	7.965%	3.8	26.392
砺波市	48,840	14,067	28.8%	○	238	107	45	62	6,980	7,087	14.511%	2.0	48.731
小矢部市	30,453	10,543	34.6%	○	283	89	64	25	10,556	10,645	34.956%	1.0	92.930
南砺市	51,813	19,054	36.8%	○	207	85	36	49	7,302	7,387	14.257%	2.6	39.951
射水市	93,572	27,452	29.3%	○	326	210	132	78	11,926	12,136	12.970%	2.3	34.839
舟橋村	3,064	572	18.7%	○	6	13	9	4	180	193	6.299%	3.0	19.582
上市町	20,957	7,295	34.8%	○	70	19	17	2	3,534	3,553	16.954%	2.1	33.402
立山町	26,341	8,365	31.8%	○	50	30	22	8	1,553	1,583	6.010%	5.3	18.982
入善町	25,189	8,656	34.4%	○	54	62	39	23	2,200	2,262	8.980%	3.8	21.438
朝日町	12,279	5,115	41.7%	○	44	31	16	15	1,190	1,221	9.944%	4.2	35.834
石川県計	1,150,398	327,229	28.4%	20	3,293	1,779	1,172	607	110,087	111,866	9.724%	2.9	28.625
石川県	1,150,398	327,229	28.4%	○	47	4	1	3	2,362	2,366			
金沢市	454,416	117,185	25.8%	○	916	261	179	82	28,668	28,929	6.366%	4.1	20.158
七尾市	53,927	19,120	35.5%	○	150	102	67	35	4,852	4,954	9.186%	3.9	27.815
小松市	108,583	30,115	27.7%	○	483	163	128	35	20,828	20,991	19.332%	1.4	44.482
輪島市	27,757	11,908	42.9%	○	143	52	39	13	2,760	2,812	10.131%	4.2	51.519
珠洲市	14,752	6,992	47.4%	○	61	23	13	10	1,669	1,692	11.470%	4.1	41.350
加賀市	67,993	22,682	33.4%	○	246	299	236	63	6,869	7,168	10.542%	3.2	36.180
羽咋市	22,088	8,264	37.4%	○	124	60	43	17	3,335	3,395	15.370%	2.4	56.139
かほく市	35,184	10,094	28.7%	○	126	43	29	14	4,035	4,078	11.590%	2.5	35.812
白山市	113,410	30,033	26.5%	○	210	119	49	70	8,172	8,291	7.311%	3.6	18.517
能美市	50,184	12,495	24.9%	○	116	75	58	17	4,685	4,760	9.485%	2.6	23.115
川北町	6,255	1,344	21.5%	○	2	3		3	85	88	1.407%	15.3	3.197
野々市市	52,148	9,940	19.1%	○	147	63	40	23	4,550	4,613	8.846%	2.2	28.189
津幡町	37,745	8,707	23.1%	○	187	134	76	58	6,391	6,525	17.287%	1.3	49.543
内灘町	26,838	6,818	25.4%	○	60	177	79	98	2,718	2,895	10.787%	2.4	22.356
志賀町	20,910	8,468	40.5%	○	43	46	37	9	1,672	1,718	8.216%	4.9	20.564
宝達志水町	13,449	4,839	36.0%	○	65	50	29	21	1,694	1,744	12.968%	2.8	48.331
中能登町	18,305	6,347	34.7%	○	58	29	25	4	1,963	1,992	10.882%	3.2	31.685
穴水町	8,570	3,837	44.8%	○	43	26	20	6	1,019	1,045	12.194%	3.7	50.175
能登町	17,884	8,041	45.0%	○	66	50	24	26	1,760	1,810	10.121%	4.4	36.904
福井県計	790,758	229,436	29.0%	18	4,174	1,721	878	843	131,775	133,496	16.882%	1.7	52.785
福井県	790,758	229,436	29.0%	○	490	136	46	90	20,794	20,930			
福井市	265,260	74,444	28.1%	○	1,141	626	410	216	35,839	36,465	13.747%	2.0	43.014
敦賀市	66,558	18,133	27.2%	○	229	179	47	132	10,689	10,868	16.329%	1.7	34.406
小浜市	29,743	9,296	31.3%	○	195	90	50	40	4,902	4,992	16.784%	1.9	65.562
大野市	33,896	11,658	34.4%	○	149	49	35	14	4,113	4,162	12.279%	2.8	43.958
勝山市	23,756	8,191	34.5%	○	112	41	28	13	2,806	2,847	11.984%	2.9	47.146
鯖江市	69,297	18,259	26.3%	○	319	101	56	45	7,844	7,945	11.465%	2.3	46.034
あわら市	28,564	9,108	31.9%	○	44	19	12	7	1,733	1,752	6.134%	5.2	15.404
越前市	83,061	23,440	28.2%	○	312	112	53	59	10,284	10,396	12.516%	2.3	37.563
坂井市	92,508	24,937	27.0%	○	160	64	32	32	5,544	5,608	6.062%	4.4	17.296
永平寺町	18,779	5,604	29.8%	○	70	72	26	46	2,673	2,745	14.617%	2.0	37.276
池田町	2,651	1,138	42.9%	○	19	4	3	1	430	434	16.371%	2.6	71.671
南越前町	10,869	3,726	34.3%	○	83	16	9	7	1,486	1,502	13.819%	2.5	76.364
越前町	22,018	7,156	32.5%	○	127	34	22	12	3,588	3,622	16.450%	2.0	57.680

	総人口		高齢化率	市町村窓口	サポーター講座開催回数	メイト数			サポーター数	合計 サポーター数 (メイト+サポーター数) (※1+※2)	総人口に占める割合 (メイト+サポーター)	メイト+サポーター1人当たり担当高齢者人口	総人口10000人当たりの講座開催回数
	65歳以上人口					(※1)	活動メイト数	非活動メイト数					
美浜町	9,710	3,472	35.8%	○	166	52	21	31	4,670	4,722	48.630%	0.7	170.958
高浜町	10,558	3,237	30.7%	○	52	22	13	9	1,408	1,430	13.544%	2.3	49.252
おおい町	8,296	2,553	30.8%	○	19	13	5	8	424	437	5.268%	5.8	22.903
若狭町	15,234	5,084	33.4%	○	487	91	10	81	12,548	12,639	82.966%	0.4	319.680
山梨県計	838,823	244,277	29.1%	27	3,359	1,647	1,046	601	100,001	101,648	12.118%	2.4	40.044
山梨県	838,823	244,277	29.1%	○	320	22	8	14	13,142	13,164			
甲府市	190,122	54,698	28.8%	○	670	291	173	118	15,134	15,425	8.113%	3.5	35.241
富士吉田市	49,598	13,899	28.0%	○	98	62	33	29	4,419	4,481	9.035%	3.1	19.759
都留市	30,951	8,587	27.7%	○	153	67	35	32	4,497	4,564	14.746%	1.9	49.433
山梨市	35,432	11,321	32.0%	○	159	112	65	47	5,034	5,146	14.524%	2.2	44.875
大月市	24,928	9,259	37.1%	○	80	53	26	27	2,297	2,350	9.427%	3.9	32.092
韭崎市	30,045	8,590	28.6%	○	130	52	37	15	5,003	5,055	16.825%	1.7	43.268
南アルプス市	72,105	18,741	26.0%	○	371	93	76	17	10,769	10,862	15.064%	1.7	51.453
北杜市	47,587	17,565	36.9%	○	235	128	100	28	6,602	6,730	14.143%	2.6	49.383
甲斐市	75,545	18,331	24.3%	○	199	140	97	43	6,885	7,025	9.299%	2.6	26.342
笛吹市	70,069	20,102	28.7%	○	189	153	93	60	5,679	5,832	8.323%	3.4	26.973
上野原市	23,707	8,151	34.4%	○	59	45	32	13	2,058	2,103	8.871%	3.9	24.887
甲州市	32,384	10,918	33.7%	○	74	109	53	56	2,374	2,483	7.667%	4.4	22.851
中央市	30,816	7,271	23.6%	○	120	62	44	18	2,105	2,167	7.032%	3.4	38.941
市川三郷町	16,099	5,740	35.7%	○	149	64	55	9	2,817	2,881	17.896%	2.0	92.552
早川町	1,091	509	46.7%			6		6		6	0.550%	84.8	
身延町	12,329	5,420	44.0%	○	86	26	18	8	1,900	1,926	15.622%	2.8	69.754
南部町	8,006	3,202	40.0%	○	29	23	18	5	1,111	1,134	14.164%	2.8	36.223
富士川町	15,467	5,034	32.5%	○	77	39	27	12	2,118	2,157	13.946%	2.3	49.783
昭和町	20,007	3,654	18.3%	○	48	16	11	5	1,811	1,827	9.132%	2.0	23.992
道志村	1,740	592	34.0%	○	15	10	6	4	261	271	15.575%	2.2	86.207
西桂町	4,369	1,203	27.5%	○	13	8	7	1	552	560	12.818%	2.1	29.755
忍野村	9,566	1,722	18.0%	○	11	10	5	5	653	663	6.931%	2.6	11.499
山中湖村	5,868	1,709	29.1%	○	10	8	6	2	170	178	3.033%	9.6	17.042
鳴沢村	3,167	946	29.9%	○	2	12	3	9	79	91	2.873%	10.4	6.315
富士河口湖町	26,518	6,512	24.6%	○	44	29	14	15	2,368	2,397	9.039%	2.7	16.593
小菅村	729	327	44.9%	○	3	4	1	3	56	60	8.230%	5.5	41.152
丹波山村	578	274	47.4%	○	15	3	3		107	110	19.031%	2.5	259.516
長野県計	2,114,140	643,988	30.5%	77	7,116	4,594	2,617	1,977	203,956	208,550	9.865%	3.1	33.659
長野県	2,114,140	643,988	30.5%	○	1	25	8	17	16	41			
長野市	380,459	109,135	28.7%	○	996	449	289	160	34,263	34,712	9.124%	3.1	26.179
松本市	240,342	65,822	27.4%	○	721	346	280	66	23,331	23,677	9.851%	2.8	29.999
上田市	158,537	46,827	29.5%	○	467	242	154	88	14,402	14,644	9.237%	3.2	29.457
岡谷市	50,412	16,573	32.9%	○	228	129	66	63	6,493	6,622	13.136%	2.5	45.227
飯田市	102,628	32,075	31.3%	○	377	156	60	96	11,069	11,225	10.938%	2.9	36.735
諏訪市	50,164	14,866	29.6%	○	102	108	73	35	3,077	3,185	6.349%	4.7	20.333
須坂市	51,132	15,902	31.1%	○	292	121	77	44	8,567	8,688	16.991%	1.8	57.107
小諸市	42,648	13,218	31.0%	○	63	60	34	26	2,185	2,245	5.264%	5.9	14.772
伊那市	68,652	20,682	30.1%	○	286	357	146	211	6,329	6,686	9.739%	3.1	41.659
駒ヶ根市	33,080	9,906	29.9%	○	244	120	59	61	5,837	5,957	18.008%	1.7	73.761
中野市	44,984	13,408	29.8%	○	188	94	68	26	4,413	4,507	10.019%	3.0	41.793
大町市	28,047	10,114	36.1%	○	56	45	16	29	1,349	1,394	4.970%	7.3	19.966
飯山市	21,484	7,604	35.4%	○	168	88	49	39	3,834	3,922	18.255%	1.9	78.198
茅野市	56,107	16,427	29.3%	○	94	113	45	68	3,118	3,231	5.759%	5.1	16.754
塩尻市	67,459	18,616	27.6%	○	293	105	43	62	7,583	7,688	11.397%	2.4	43.434
佐久市	99,341	29,347	29.5%	○	335	144	77	67	11,086	11,230	11.304%	2.6	33.722
千曲市	61,026	19,195	31.5%	○	154	59	35	24	3,519	3,578	5.863%	5.4	25.235
東御市	30,415	9,048	29.7%	○	70	73	51	22	1,779	1,852	6.089%	4.9	23.015
安曇野市	98,056	29,572	30.2%	○	180	127	82	45	6,040	6,167	6.289%	4.8	18.357
小海町	4,716	1,845	39.1%	○	8	7	5	2	788	795	16.858%	2.3	16.964
川上村	4,000	1,250	31.3%	○	30	25	20	5	500	525	13.125%	2.4	75.000
南牧村	3,172	988	31.1%	○	9	8	5	3	178	186	5.864%	5.3	28.373
南相木村	1,038	427	41.1%	○	6	3	3		111	114	10.983%	3.7	57.803
北相木村	768	287	37.4%	○		3	3			3	0.391%	95.7	
佐久穂町	11,388	4,056	35.6%	○	100	41	31	10	2,558	2,599	22.822%	1.6	87.812

	総人口		高齢化率	市町村窓口	サポーター講座開催回数	メイト数			サポーター数	合計 サポーター数 (メイト+サポーター数) (※1+※2)	総人口に 占める割合 (メイト+サポーター)	メイト+サポーター 1人当たり 担当 高齢者人口	総人口10000 人当たりの 講座 開催回数
	65歳以上人口					(※1)	活動 メイト数	非活動 メイト数					
軽井沢町	20,283	6,288	31.0%	○	68	72	56	16	1,531	1,603	7.903%	3.9	33.526
御代田町	15,542	4,086	26.3%	○	50	71	28	43	2,620	2,691	17.314%	1.5	32.171
立科町	7,441	2,569	34.5%	○	14	31	30	1	247	278	3.736%	9.2	18.815
青木村	4,441	1,636	36.8%	○	2	8	2	6	64	72	1.621%	22.7	4.503
長和町	6,223	2,484	39.9%	○	11	12	6	6	574	586	9.417%	4.2	17.676
下諏訪町	20,492	7,509	36.6%	○	78	65	48	17	2,439	2,504	12.219%	3.0	38.064
富士見町	14,787	4,950	33.5%	○	126	81	74	7	3,520	3,601	24.352%	1.4	85.210
原村	7,960	2,563	32.2%	○	24	28	13	15	467	495	6.219%	5.2	30.151
辰野町	19,894	7,052	35.4%	○	124	91	50	41	2,436	2,527	12.702%	2.8	62.330
箕輪町	25,000	7,162	28.6%	○	132	135	47	88	3,032	3,167	12.668%	2.3	52.800
飯島町	9,650	3,320	34.4%	○	73	82	25	57	1,294	1,376	14.259%	2.4	75.648
南箕輪村	15,391	3,556	23.1%	○	36	137	28	109	1,084	1,221	7.933%	2.9	23.390
中川村	4,952	1,634	33.0%	○	31	5	5		871	876	17.690%	1.9	62.601
宮田村	9,073	2,527	27.9%	○	63	50	27	23	1,043	1,093	12.047%	2.3	69.437
松川町	13,399	4,268	31.9%	○	60	21	14	7	2,371	2,392	17.852%	1.8	44.779
高森町	13,199	4,019	30.4%	○	23	8	7	1	1,043	1,051	7.963%	3.8	17.426
阿南町	4,724	1,994	42.2%	○	27	5	5		565	570	12.066%	3.5	57.155
阿智村	6,576	2,204	33.5%	○	29	2	2		750	752	11.436%	2.9	44.100
平谷村	433	158	36.5%	○									
根羽村	952	479	50.3%	○									
下條村	3,801	1,259	33.1%	○	3				168	168	4.420%	7.5	7.893
売木村	556	252	45.3%	○	1				40	40	7.194%	6.3	17.986
天龍村	1,355	806	59.5%	○	10				186	186	13.727%	4.3	73.801
泰阜村	1,675	661	39.5%	○									
喬木村	6,511	2,199	33.8%	○	7	5	5		377	382	5.867%	5.8	10.751
豊丘村	6,764	2,102	31.1%	○	28	36	20	16	1,010	1,046	15.464%	2.0	41.396
大鹿村	1,042	496	47.6%	○	2	1		1	174	175	16.795%	2.8	19.194
上松町	4,636	1,864	40.2%	○	32	38	14	24	426	464	10.009%	4.0	69.025
南木曾町	4,229	1,759	41.6%	○	29	5	4	1	1,203	1,208	28.565%	1.5	68.574
木祖村	2,941	1,202	40.9%	○	8	4	3	1	231	235	7.990%	5.1	27.202
王滝村	778	318	40.9%	○	2	4		4	62	66	8.483%	4.8	25.707
大桑村	3,846	1,586	41.2%	○	54	60	45	15	968	1,028	26.729%	1.5	140.406
木曾町	11,415	4,528	39.7%	○	24	8	7	1	511	519	4.547%	8.7	21.025
麻績村	2,822	1,203	42.6%	○	16	6	1	5	360	366	12.970%	3.3	56.697
生坂村	1,822	760	41.7%	○	3	3	3		94	97	5.324%	7.8	16.465
山形村	8,799	2,394	27.2%	○	33	19	16	3	479	498	5.660%	4.8	37.504
朝日村	4,617	1,377	29.8%	○	13	35	8	27	389	424	9.183%	3.2	28.157
筑北村	4,708	2,045	43.4%	○	4	7	6	1	217	224	4.758%	9.1	8.496
池田町	10,034	3,798	37.9%	○	58	36	33	3	909	945	9.418%	4.0	57.803
松川村	9,846	3,114	31.6%	○	49	30	21	9	1,133	1,163	11.812%	2.7	49.766
白馬村	9,244	2,654	28.7%	○	41	26	16	10	907	933	10.093%	2.8	44.353
小谷村	2,985	1,116	37.4%	○	25	13	12	1	398	411	13.769%	2.7	83.752
坂城町	15,188	5,167	34.0%	○	17	66	8	58	452	518	3.411%	10.0	11.193
小布施町	11,063	3,670	33.2%	○	10	28	13	15	317	345	3.119%	10.6	9.039
高山村	7,182	2,373	33.0%	○	6	28	19	9	255	283	3.940%	8.4	8.354
山ノ内町	12,826	4,943	38.5%	○	15	25	19	6	370	395	3.080%	12.5	11.695
木島平村	4,807	1,737	36.1%	○	21	26	20	6	381	407	8.467%	4.3	43.686
野沢温泉村	3,720	1,277	34.3%	○	1	4	3	1	105	109	2.930%	11.7	2.688
信濃町	8,597	3,421	39.8%	○	43	45	19	26	873	918	10.678%	3.7	50.017
小川村	2,607	1,176	45.1%										
飯綱町	11,326	4,136	36.5%	○	118	71	43	28	2,518	2,589	22.859%	1.6	104.185
栄村	1,931	947	49.0%	○	4	13	13		67	80	4.143%	11.8	20.715
岐阜県計	2,054,349	591,283	28.8%	43	5,625	2,792	1,805	987	185,757	188,549	9.178%	3.1	27.381
岐阜県	2,054,349	591,283	28.8%	○	108	13	11	2	8,613	8,626			
岐阜市	411,554	115,127	28.0%	○	1,080	440	295	145	32,899	33,339	8.101%	3.5	26.242
大垣市	161,926	43,078	26.6%	○	370	291	167	124	14,359	14,650	9.047%	2.9	22.850
高山市	89,208	28,162	31.6%	○	192	96	49	47	6,058	6,154	6.898%	4.6	21.523
多治見市	111,811	32,355	28.9%	○	336	77	47	30	8,580	8,657	7.743%	3.7	30.051
関市	89,444	25,428	28.4%	○	270	147	133	14	8,651	8,798	9.836%	2.9	30.186
中津川市	79,633	25,048	31.5%	○	330	152	98	54	8,585	8,737	10.972%	2.9	41.440

	総人口		高齢化率	市町村窓口	サポーター講座開催回数	メイト数			サポーター数	合計 サポーター数 (メイト+サポーター数) (※1+※2)	総人口に 占める割合 (メイト+サポーター)	メイト+サポーター1人当たり 担当 高齢者人口	総人口10000 人当たりの 講座 開催回数
	65歳以上人口					(※1)	活動 メイト数	非活動 メイト数					
美濃市	21,052	7,066	33.6%	○	33	39	18	21	1,125	1,164	5.529%	6.1	15.675
瑞浪市	37,979	11,490	30.3%	○	158	47	33	14	4,185	4,232	11.143%	2.7	41.602
羽島市	68,219	17,968	26.3%	○	64	30	25	5	2,546	2,576	3.776%	7.0	9.382
恵那市	50,934	17,007	33.4%	○	237	138	89	49	5,816	5,954	11.690%	2.9	46.531
美濃加茂市	56,703	12,727	22.4%	○	238	93	72	21	7,972	8,065	14.223%	1.6	41.973
土岐市	59,026	18,366	31.1%	○	109	73	34	39	3,141	3,214	5.445%	5.7	18.466
各務原市	148,081	40,372	27.3%	○	435	171	96	75	21,960	22,131	14.945%	1.8	29.376
可児市	101,566	26,817	26.4%	○	211	94	74	20	7,860	7,954	7.831%	3.4	20.775
山県市	27,664	9,035	32.7%	○	66	53	34	19	1,763	1,816	6.564%	5.0	23.858
瑞穂市	54,295	11,183	20.6%	○	82	76	61	15	3,109	3,185	5.866%	3.5	15.103
飛騨市	24,704	9,333	37.8%	○	36	37	21	16	1,231	1,268	5.133%	7.4	14.573
本巣市	34,586	9,985	28.9%	○	66	27	18	9	2,128	2,155	6.231%	4.6	19.083
郡上市	42,666	14,794	34.7%	○	158	55	39	16	3,888	3,943	9.242%	3.8	37.032
下呂市	33,232	12,693	38.2%	○	90	49	36	13	2,331	2,380	7.162%	5.3	27.082
海津市	35,175	10,904	31.0%	○	93	57	47	10	3,193	3,250	9.240%	3.4	26.439
岐南町	25,525	5,606	22.0%	○	37	33	27	6	1,779	1,812	7.099%	3.1	14.496
笠松町	22,340	6,036	27.0%	○	65	54	15	39	1,476	1,530	6.849%	3.9	29.096
養老町	29,508	9,024	30.6%	○	85	15	10	5	2,751	2,766	9.374%	3.3	28.806
垂井町	27,703	8,107	29.3%	○	39	40	23	17	1,444	1,484	5.357%	5.5	14.078
関ヶ原町	7,244	2,730	37.7%	○	18	15	10	5	664	679	9.373%	4.0	24.848
神戸町	19,504	5,946	30.5%	○	31	10	6	4	1,719	1,729	8.865%	3.4	15.894
輪之内町	9,784	2,361	24.1%	○	21	13	7	6	1,102	1,115	11.396%	2.1	21.464
安八町	15,115	4,050	26.8%	○	60	14	6	8	1,260	1,274	8.429%	3.2	39.696
揖斐川町	21,672	7,911	36.5%	○	119	68	51	17	3,218	3,286	15.162%	2.4	54.910
大野町	23,339	6,299	27.0%	○	34	31	24	7	752	783	3.355%	8.0	14.568
池田町	24,231	6,539	27.0%	○	62	16	9	7	2,384	2,400	9.905%	2.7	25.587
北方町	18,510	4,287	23.2%	○	28	14	10	4	916	930	5.024%	4.6	15.127
坂祝町	8,195	2,097	25.6%	○	33	64	34	30	1,239	1,303	15.900%	1.6	40.268
富加町	5,729	1,689	29.5%	○	25	10	7	3	573	583	10.176%	2.9	43.638
川辺町	10,346	3,189	30.8%	○	24	13	9	4	446	459	4.436%	6.9	23.197
七宗町	3,919	1,697	43.3%	○	22	20	13	7	418	438	11.176%	3.9	56.137
八百津町	11,252	4,183	37.2%	○	32	38	18	20	713	751	6.674%	5.6	28.439
白川町	8,545	3,591	42.0%	○	70	14	6	8	1,366	1,380	16.150%	2.6	81.919
東白川村	2,330	976	41.9%	○	8	36	12	24	372	408	17.511%	2.4	34.335
御嵩町	18,448	5,506	29.8%	○	48	16	10	6	1,144	1,160	6.288%	4.7	26.019
白川村	1,652	521	31.5%	○	2	3	1	2	28	31	1.877%	16.8	12.107
静岡県計	3,743,015	1,067,203	28.5%	36	9,682	3,461	2,682	779	331,719	335,180	8.955%	3.2	25.867
静岡県	3,743,015	1,067,203	28.5%	○	11	1	1		1,473	1,474			
静岡市	706,287	207,500	29.4%	○	1,580	223	165	58	55,623	55,846	7.907%	3.7	22.371
浜松市	807,013	216,248	26.8%	○	1,286	285	216	69	49,691	49,976	6.193%	4.3	15.935
沼津市	197,349	59,742	30.3%	○	644	338	284	54	22,459	22,797	11.552%	2.6	32.633
熱海市	37,510	17,238	46.0%	○	82	51	38	13	2,177	2,228	5.940%	7.7	21.861
三島市	110,977	31,131	28.1%	○	302	151	108	43	8,174	8,325	7.502%	3.7	27.213
富士宮市	133,641	37,157	27.8%	○	503	415	260	155	18,011	18,426	13.788%	2.0	37.638
伊東市	69,990	28,492	40.7%	○	269	94	75	19	9,456	9,550	13.645%	3.0	38.434
島田市	99,247	29,804	30.0%	○	349	129	104	25	12,146	12,275	12.368%	2.4	35.165
富士市	254,867	67,829	26.6%	○	796	392	316	76	21,953	22,345	8.767%	3.0	31.232
磐田市	170,234	46,189	27.1%	○	389	119	112	7	15,615	15,734	9.243%	2.9	22.851
焼津市	140,516	40,191	28.6%	○	259	141	78	63	10,453	10,594	7.539%	3.8	18.432
掛川市	117,835	30,805	26.1%	○	256	106	78	28	8,738	8,844	7.505%	3.5	21.725
藤枝市	146,173	41,921	28.7%	○	455	127	97	30	16,693	16,820	11.507%	2.5	31.127
御殿場市	89,073	21,047	23.6%	○	185	88	77	11	9,494	9,582	10.757%	2.2	20.769
袋井市	87,908	20,201	23.0%	○	331	100	79	21	9,604	9,704	11.039%	2.1	37.653
下田市	22,192	8,896	40.1%	○	99	46	31	15	1,841	1,887	8.503%	4.7	44.611
裾野市	52,484	13,166	25.1%	○	157	51	41	10	5,392	5,443	10.371%	2.4	29.914
湖西市	60,089	16,054	26.7%	○	122	52	38	14	4,819	4,871	8.106%	3.3	20.303
伊豆市	31,411	12,050	38.4%	○	130	61	49	12	3,465	3,526	11.225%	3.4	41.387
御前崎市	33,192	9,365	28.2%	○	168	38	36	2	3,989	4,027	12.132%	2.3	50.615
菊川市	47,970	12,530	26.1%	○	136	52	48	4	3,670	3,722	7.759%	3.4	28.351
伊豆の国市	49,200	15,608	31.7%	○	295	114	103	11	10,730	10,844	22.041%	1.4	59.959

	総人口		高齢化率	市町村窓口	サポーター講座開催回数	メイト数			サポーター数	合計サポーター数(メイト+サポーター数)(※1+※2)	総人口に占める割合(メイト+サポーター)	メイト+サポーター1人当たりの高齢者人口	総人口10000人当たりの講座開催回数
	65歳以上人口					(※1)	活動メイト数	非活動メイト数					
牧之原市	46,313	13,769	29.7%	○	132	49	43	6	4,074	4,123	8.902%	3.3	28,502
東伊豆町	12,518	5,423	43.3%	○	107	22	20	2	3,249	3,271	26.130%	1.7	85,477
河津町	7,410	3,020	40.8%	○	35	19	16	3	955	974	13.144%	3.1	47,233
南伊豆町	8,518	3,791	44.5%	○	27	13	13		742	755	8.864%	5.0	31,698
松崎町	6,836	3,035	44.4%	○	24	12	12		553	565	8.265%	5.4	35,108
西伊豆町	8,160	3,971	48.7%	○	37	19	19		768	787	9.645%	5.0	45,343
函南町	38,042	11,593	30.5%	○	80	25	19	6	2,771	2,796	7.350%	4.1	21,029
清水町	32,607	8,163	25.0%	○	73	32	28	4	1,842	1,874	5.747%	4.4	22,388
長泉町	43,236	9,321	21.6%	○	82	45	39	6	2,949	2,994	6.925%	3.1	18,966
小山町	18,922	5,406	28.6%	○	95	9	8	1	2,493	2,502	13.223%	2.2	50,206
吉田町	29,689	7,187	24.2%	○	32	22	13	9	1,109	1,131	3.809%	6.4	10,778
川根本町	7,062	3,366	47.7%	○	58	5	4	1	1,814	1,819	25.758%	1.9	82,130
森町	18,544	5,994	32.3%	○	96	15	14	1	2,734	2,749	14.824%	2.2	51,769
愛知県計	7,551,840	1,835,121	24.3%	55	17,595	5,138	3,645	1,493	581,314	586,452	7.766%	3.1	23,299
愛知県	7,551,840	1,835,121	24.3%	○	84	71	32	39	16,724	16,795			
名古屋市	2,288,240	561,260	24.5%	○	5,986	1,187	981	206	131,797	132,984	5.812%	4.2	26,160
豊橋市	377,561	93,522	24.8%	○	1,121	301	155	146	36,661	36,962	9.790%	2.5	29,691
岡崎市	386,763	86,525	22.4%	○	715	177	128	49	27,871	28,048	7.252%	3.1	18,487
一宮市	386,161	101,002	26.2%	○	511	98	84	14	26,651	26,749	6.927%	3.8	13,233
瀬戸市	130,046	37,572	28.9%	○	150	63	46	17	4,675	4,738	3.643%	7.9	11,534
半田市	119,325	28,156	23.6%	○	262	109	53	56	8,273	8,382	7.025%	3.4	21,957
春日井市	311,608	78,518	25.2%	○	477	251	180	71	15,874	16,125	5.175%	4.9	15,308
豊川市	186,009	47,165	25.4%	○	536	144	115	29	12,862	13,006	6.992%	3.6	28,816
津島市	63,233	17,812	28.2%	○	132	42	31	11	5,836	5,878	9.296%	3.0	20,875
碧南市	72,530	16,787	23.1%	○	142	37	33	4	5,136	5,173	7.132%	3.2	19,578
刈谷市	150,883	29,732	19.7%	○	198	59	44	15	9,232	9,291	6.158%	3.2	13,123
豊田市	425,172	95,108	22.4%	○	908	329	235	94	26,275	26,604	6.257%	3.6	21,356
安城市	188,071	38,306	20.4%	○	300	66	38	28	11,059	11,125	5.915%	3.4	15,951
西尾市	171,899	42,102	24.5%	○	298	69	55	14	10,244	10,313	5.999%	4.1	17,336
蒲郡市	80,483	23,261	28.9%	○	215	86	57	29	6,842	6,928	8.608%	3.4	26,714
犬山市	74,493	21,163	28.4%	○	193	46	38	8	5,571	5,617	7.540%	3.8	25,908
常滑市	58,943	14,962	25.4%	○	141	66	37	29	5,382	5,448	9.243%	2.7	23,921
江南市	100,881	27,206	27.0%	○	223	88	43	45	8,712	8,800	8.723%	3.1	22,105
小牧市	153,096	36,387	23.8%	○	483	96	47	49	19,412	19,508	12.742%	1.9	31,549
稲沢市	137,432	36,313	26.4%	○	144	50	38	12	4,090	4,140	3.012%	8.8	10,478
新城市	47,354	15,999	33.8%	○	87	31	18	13	2,335	2,366	4.996%	6.8	18,372
東海市	114,409	24,877	21.7%	○	185	63	34	29	7,857	7,920	6.923%	3.1	16,170
大府市	91,913	19,293	21.0%	○	365	116	76	40	12,443	12,559	13.664%	1.5	39,711
知多市	85,748	22,713	26.5%	○	141	51	37	14	6,569	6,620	7.720%	3.4	16,444
知立市	71,823	14,038	19.5%	○	106	39	29	10	6,934	6,973	9.709%	2.0	14,759
尾張旭市	83,437	21,017	25.2%	○	147	59	46	13	7,834	7,893	9.460%	2.7	17,618
高浜市	48,154	9,067	18.8%	○	211	87	82	5	8,645	8,732	18.133%	1.0	43,818
岩倉市	48,052	11,865	24.7%	○	186	66	50	16	7,292	7,358	15.313%	1.6	38,708
豊明市	68,773	17,435	25.4%	○	144	96	70	26	7,134	7,230	10.513%	2.4	20,938
日進市	89,850	17,771	19.8%	○	185	115	40	75	5,939	6,054	6.738%	2.9	20,590
田原市	63,159	16,769	26.6%	○	172	70	41	29	4,948	5,018	7.945%	3.3	27,233
愛西市	63,795	19,312	30.3%	○	61	33	28	5	2,238	2,271	3.560%	8.5	9,562
清須市	68,842	15,918	23.1%	○	225	146	96	50	8,022	8,168	11.865%	1.9	32,684
北名古屋市	85,673	20,400	23.8%	○	271	64	54	10	13,609	13,673	15.960%	1.5	31,632
弥富市	44,433	11,257	25.3%	○	81	22	13	9	4,927	4,949	11.138%	2.3	18,230
みよし市	61,081	10,516	17.2%	○	232	98	53	45	16,720	16,818	27.534%	0.6	37,982
あま市	88,872	23,127	26.0%	○	237	55	31	24	9,736	9,791	11.017%	2.4	26,668
東郷町	43,401	9,618	22.2%	○	120	40	23	17	3,325	3,365	7.753%	2.9	27,649
長久手市	57,394	9,285	16.2%	○	167	104	88	16	10,996	11,100	19.340%	0.8	29,097
豊山町	15,694	3,440	21.9%	○	84	33	25	8	3,897	3,930	25.041%	0.9	53,524
大口町	23,966	5,364	22.4%	○	48	28	10	18	2,326	2,354	9.822%	2.3	20,028
扶桑町	34,643	9,123	26.3%	○	104	34	30	4	3,053	3,087	8.911%	3.0	30,020
大治町	32,447	6,679	20.6%	○	96	12	11	1	2,902	2,914	8.981%	2.3	29,587
蟹江町	37,772	9,314	24.7%	○	55	24	21	3	1,965	1,989	5.266%	4.7	14,561
飛島村	4,705	1,316	28.0%	○	3	7	2	5	125	132	2.806%	10.0	6,376

	総人口		高齢化率	市町村窓口	サポーター講座開催回数	メイト数			サポーター数	合計サポーター数(メイト+サポーター数)(※1+※2)	総人口に占める割合(メイト+サポーター)	メイト+サポーター1人当たり担当高齢者人口	総人口10000人当たりの講座開催回数
	65歳以上人口					(※1)	活動メイト数	非活動メイト数					
阿久比町	28,733	7,271	25.3%	○	38	19	13	6	1,462	1,481	5.154%	4.9	13.225
東浦町	50,403	12,546	24.9%	○	217	43	34	9	6,843	6,886	13.662%	1.8	43.053
南知多町	18,338	6,530	35.6%	○	36	36	33	3	1,172	1,208	6.587%	5.4	19.631
美浜町	22,310	6,623	29.7%	○	110	25	24	1	3,512	3,537	15.854%	1.9	49.305
武豊町	43,261	10,640	24.6%	○	86	35	25	10	2,912	2,947	6.812%	3.6	19.879
幸田町	41,180	8,571	20.8%	○	109	22	19	3	3,104	3,126	7.591%	2.7	26.469
設楽町	4,948	2,407	48.6%	○	15	9	4	5	257	266	5.376%	9.0	30.315
東栄町	3,292	1,620	49.2%	○	49	17	13	4	1,020	1,037	31.501%	1.6	148.846
豊根村	1,156	541	46.8%	○	3	4	2	2	82	86	7.439%	6.3	25.952
三重県計	1,834,269	521,164	28.4%	30	5,745	2,650	1,535	1,115	178,189	180,839	9.859%	2.9	31.320
三重県	1,834,269	521,164	28.4%	○	313	46	20	26	17,077	17,123			
津市	281,127	80,236	28.5%	○	426	209	146	63	11,852	12,061	4.290%	6.7	15.153
四日市市	312,134	78,914	25.3%	○	819	369	199	170	24,581	24,950	7.993%	3.2	26.239
伊勢市	127,791	39,000	30.5%	○	284	167	98	69	8,942	9,109	7.128%	4.3	22.224
松阪市	165,472	47,398	28.6%	○	907	225	141	84	24,210	24,435	14.767%	1.9	54.813
桑名市	142,930	36,380	25.5%	○	459	187	133	54	15,561	15,748	11.018%	2.3	32.114
鈴鹿市	201,173	48,282	24.0%	○	408	222	150	72	15,802	16,024	7.965%	3.0	20.281
名張市	79,278	23,770	30.0%	○	331	137	96	41	9,503	9,640	12.160%	2.5	41.752
尾鷲市	18,351	7,670	41.8%	○	95	36	22	14	2,271	2,307	12.572%	3.3	51.768
亀山市	49,945	12,914	25.9%	○	95	55	34	21	2,782	2,837	5.680%	4.6	19.021
鳥羽市	19,239	6,942	36.1%	○	68	39	14	25	1,527	1,566	8.140%	4.4	35.345
熊野市	17,422	7,299	41.9%	○	79	27	12	15	1,662	1,689	9.695%	4.3	45.345
いなべ市	45,630	12,033	26.4%	○	282	86	57	29	8,336	8,422	18.457%	1.4	61.801
志摩市	51,200	19,368	37.8%	○	152	123	86	37	4,165	4,288	8.375%	4.5	29.688
伊賀市	92,863	29,442	31.7%	○	178	182	66	116	6,195	6,377	6.867%	4.6	19.168
木曽岬町	6,402	1,966	30.7%	○	13	22	9	13	305	327	5.108%	6.0	20.306
東員町	25,642	7,278	28.4%	○	128	62	34	28	4,332	4,394	17.136%	1.7	49.918
菰野町	41,800	10,615	25.4%	○	94	107	73	34	2,561	2,668	6.383%	4.0	22.488
朝日町	10,764	2,044	19.0%	○	5	9	2	7	308	317	2.945%	6.4	4.645
川越町	15,028	2,878	19.2%	○	25	6	5	1	673	679	4.518%	4.2	16.636
多気町	14,821	4,710	31.8%	○	76	46	23	23	1,502	1,548	10.445%	3.0	51.279
明和町	23,196	6,672	28.8%	○	45	46	15	31	1,623	1,669	7.195%	4.0	19.400
大台町	9,574	3,954	41.3%	○	96	32	10	22	1,514	1,546	16.148%	2.6	100.272
玉城町	15,629	4,073	26.1%	○	37	28	16	12	1,674	1,702	10.890%	2.4	23.674
度会町	8,371	2,707	32.3%	○	30	62	16	46	875	937	11.193%	2.9	35.838
大紀町	8,839	4,034	45.6%	○	25	17	10	7	1,251	1,268	14.346%	3.2	28.284
南伊勢町	13,169	6,486	49.3%	○	45	18	11	7	1,992	2,010	15.263%	3.2	34.171
紀北町	16,485	6,880	41.7%	○	74	44	13	31	1,507	1,551	9.409%	4.4	44.889
御浜町	8,775	3,305	37.7%	○	92	16	9	7	2,312	2,328	26.530%	1.4	104.843
紀宝町	11,219	3,914	34.9%	○	64	25	15	10	1,294	1,319	11.757%	3.0	57.046
滋賀県計	1,419,635	355,635	25.1%	20	5,655	2,484	1,737	747	212,585	215,069	15.150%	1.7	39.834
滋賀県	1,419,635	355,635	25.1%	○	8	6	3	3	804	810			
大津市	342,460	87,923	25.7%	○	659	183	125	58	21,543	21,726	6.344%	4.0	19.243
彦根市	112,720	27,303	24.2%	○	482	132	91	41	18,383	18,515	16.426%	1.5	42.761
長浜市	119,227	32,594	27.3%	○	870	404	327	77	31,049	31,453	26.381%	1.0	72.970
近江八幡市	82,267	21,848	26.6%	○	371	146	113	33	22,316	22,462	27.304%	1.0	45.097
草津市	132,885	28,665	21.6%	○	372	202	109	93	13,048	13,250	9.971%	2.2	27.994
守山市	82,705	17,514	21.2%	○	354	111	76	35	15,918	16,029	19.381%	1.1	42.803
栗東市	68,882	12,683	18.4%	○	140	87	56	31	4,318	4,405	6.395%	2.9	20.325
甲賀市	91,410	24,233	26.5%	○	395	252	224	28	12,868	13,120	14.353%	1.8	43.212
野洲市	51,097	12,878	25.2%	○	142	80	62	18	4,390	4,470	8.748%	2.9	27.790
湖南市	54,922	12,516	22.8%	○	147	65	36	29	4,619	4,684	8.528%	2.7	26.765
高島市	49,628	16,419	33.1%	○	352	116	65	51	10,787	10,903	21.969%	1.5	70.928
東近江市	114,604	29,169	25.5%	○	586	205	119	86	22,151	22,356	19.507%	1.3	51.133
米原市	39,543	11,104	28.1%	○	184	165	69	96	6,957	7,122	18.011%	1.6	46.532
日野町	21,697	6,322	29.1%	○	135	69	48	21	5,397	5,466	25.192%	1.2	62.221
竜王町	12,118	3,136	25.9%	○	135	63	50	13	5,006	5,069	41.830%	0.6	111.405
愛荘町	21,402	4,683	21.9%	○	179	75	56	19	8,190	8,265	38.618%	0.6	83.637
豊郷町	7,367	1,912	26.0%	○	36	42	32	10	1,139	1,181	16.031%	1.6	48.867
甲良町	7,146	2,234	31.3%	○	48	40	38	2	1,683	1,723	24.111%	1.3	67.170

	総人口		高齢化率	市町村窓口	サポーター講座開催回数	メイト数			サポーター数	合計 サポーター数 (メイト+サポーター数) (※1+※2)	総人口に占める割合 (メイト+サポーター)	メイト+サポーター1人当たり 高齢者人口	総人口10000人当たりの講座開催回数
	65歳以上人口					(※1)	活動メイト数	非活動メイト数					
多賀町	7,555	2,499	33.1%	○	60	41	38	3	2,019	2,060	27.267%	1.2	79.418
京都府計	2,563,152	728,064	28.4%	27	7,891	5,063	3,030	2,033	263,262	268,325	10.469%	2.7	30.786
京都府	2,563,152	728,064	28.4%	○	260	59	27	32	22,402	22,461			
京都市	1,415,775	391,319	27.6%	○	3,678	2,720	1,645	1,075	115,951	118,671	8.382%	3.3	25.979
福知山市	79,095	23,055	29.1%	○	179	121	63	58	4,832	4,953	6.262%	4.7	22.631
舞鶴市	83,972	25,857	30.8%	○	222	127	78	49	8,731	8,858	10.549%	2.9	26.437
綾部市	34,046	12,522	36.8%	○	375	111	76	35	10,879	10,990	32.280%	1.1	110.145
宇治市	187,901	52,877	28.1%	○	527	299	168	131	16,907	17,206	9.157%	3.1	28.047
宮津市	18,324	7,439	40.6%	○	119	91	40	51	3,491	3,582	19.548%	2.1	64.942
亀岡市	89,783	25,178	28.0%	○	208	108	58	50	5,217	5,325	5.931%	4.7	23.167
城陽市	77,016	25,165	32.7%	○	85	44	20	24	1,976	2,020	2.623%	12.5	11.037
向日市	56,955	15,036	26.4%	○	187	65	31	34	8,075	8,140	14.292%	1.8	32.833
長岡京市	81,064	21,332	26.3%	○	234	129	50	79	6,127	6,256	7.717%	3.4	28.866
八幡市	71,745	21,297	29.7%	○	73	70	34	36	2,217	2,287	3.188%	9.3	10.175
京田辺市	69,074	16,853	24.4%	○	235	81	40	41	7,701	7,782	11.266%	2.2	34.021
京丹後市	55,944	19,548	34.9%	○	425	307	213	94	12,395	12,702	22.705%	1.5	75.969
南丹市	32,288	11,163	34.6%	○	178	103	39	64	4,843	4,946	15.318%	2.3	55.129
木津川市	76,300	18,081	23.7%	○	202	110	81	29	9,027	9,137	11.975%	2.0	26.474
大山崎町	15,874	4,395	27.7%	○	42	16	12	4	1,944	1,960	12.347%	2.2	26.458
久御山町	16,175	4,805	29.7%	○	89	35	16	19	2,078	2,113	13.063%	2.3	55.023
井手町	7,620	2,496	32.8%	○	29	10	6	4	762	772	10.131%	3.2	38.058
宇治田原町	9,406	2,695	28.7%	○	17	3	2	1	404	407	4.327%	6.6	18.074
笠置町	1,392	667	47.9%	○	8	4	4		158	162	11.638%	4.1	57.471
和束町	4,069	1,734	42.6%	○	12	11	11		431	442	10.863%	3.9	29.491
精華町	37,557	8,629	23.0%	○	202	218	158	60	7,850	8,068	21.482%	1.1	53.785
南山城村	2,819	1,252	44.4%	○	6	3	3		115	118	4.186%	10.6	21.284
京丹波町	14,559	5,930	40.7%	○	99	57	26	31	2,969	3,026	20.784%	2.0	67.999
伊根町	2,143	968	45.2%	○	44	37	32	5	997	1,034	48.250%	0.9	205.320
与謝野町	22,256	7,771	34.9%	○	156	124	97	27	4,783	4,907	22.048%	1.6	70.093
大阪府計	8,856,444	2,348,417	26.5%	44	19,448	9,456	6,644	2,812	635,782	645,238	7.286%	3.6	21.959
大阪府	8,856,444	2,348,417	26.5%	○	276	60	49	11	14,281	14,341			
大阪市	2,702,432	683,717	25.3%	○	6,817	2,940	2,139	801	200,130	203,070	7.514%	3.4	25.225
堺市	840,622	231,109	27.5%	○	1,769	838	625	213	66,560	67,398	8.018%	3.4	21.044
岸和田市	196,871	52,576	26.7%	○	360	193	130	63	15,929	16,122	8.189%	3.3	18.286
豊中市	405,974	103,224	25.4%	○	778	449	265	184	18,058	18,507	4.559%	5.6	19.164
池田市	103,556	27,446	26.5%	○	234	135	115	20	8,406	8,541	8.248%	3.2	22.596
吹田市	370,583	87,164	23.5%	○	700	291	244	47	24,375	24,666	6.656%	3.5	18.889
泉大津市	75,271	18,686	24.8%	○	160	149	121	28	8,538	8,687	11.541%	2.2	21.257
高槻市	353,563	100,941	28.5%	○	681	267	215	52	23,192	23,459	6.635%	4.3	19.261
貝塚市	87,936	22,357	25.4%	○	144	99	65	34	4,420	4,519	5.139%	4.9	16.376
守口市	144,102	41,272	28.6%	○	246	118	77	41	6,933	7,051	4.893%	5.9	17.071
枚方市	403,989	109,920	27.2%	○	553	339	224	115	22,562	22,901	5.669%	4.8	13.688
茨木市	281,675	66,526	23.6%	○	521	156	133	23	20,408	20,564	7.301%	3.2	18.496
八尾市	267,642	74,643	27.9%	○	295	183	140	43	10,865	11,048	4.128%	6.8	11.022
泉佐野市	100,739	25,448	25.3%	○	183	96	71	25	6,151	6,247	6.201%	4.1	18.166
富田林市	112,931	32,508	28.8%	○	327	112	82	30	10,293	10,405	9.214%	3.1	28.956
寝屋川市	235,705	67,867	28.8%	○	301	132	70	62	11,489	11,621	4.930%	5.8	12.770
河内長野市	107,280	35,153	32.8%	○	331	255	145	110	10,634	10,889	10.150%	3.2	30.854
松原市	120,835	35,585	29.4%	○	241	143	94	49	8,065	8,208	6.793%	4.3	19.945
大東市	121,773	32,046	26.3%	○	223	67	38	29	6,382	6,449	5.296%	5.0	18.313
和泉市	186,156	44,230	23.8%	○	329	207	154	53	11,887	12,094	6.497%	3.7	17.673
箕面市	137,980	33,940	24.6%	○	191	138	83	55	5,383	5,521	4.001%	6.1	13.843
柏原市	70,118	19,825	28.3%	○	160	118	78	40	4,058	4,176	5.956%	4.7	22.819
羽曳野市	112,719	32,715	29.0%	○	171	136	103	33	4,763	4,899	4.346%	6.7	15.170
門真市	123,632	35,797	29.0%	○	156	139	65	74	5,154	5,293	4.281%	6.8	12.618
摂津市	85,404	21,643	25.3%	○	127	149	64	85	3,218	3,367	3.942%	6.4	14.870
高石市	57,932	15,592	26.9%	○	215	81	45	36	7,684	7,765	13.404%	2.0	37.112
藤井寺市	65,311	18,022	27.6%	○	172	120	78	42	5,116	5,236	8.017%	3.4	26.336
東大阪市	491,939	136,573	27.8%	○	1,171	224	201	23	36,660	36,884	7.498%	3.7	23.804
泉南市	62,796	17,283	27.5%	○	339	253	194	59	16,894	17,147	27.306%	1.0	53.984

	総人口		高齢化率	市町村窓口	サポーター講座開催回数	メイト数			サポーター数	合計 サポーター数 (メイト+サポーター数) (※1+※2)	総人口に占める割合 (メイト+サポーター)	メイト+サポーター1人当たり担当高齢者人口	総人口10000人当たりの講座開催回数
	65歳以上人口					(※1)	活動メイト数	非活動メイト数					
四條畷市	55,794	14,763	26.5%	○	109	96	50	46	3,208	3,304	5.922%	4.5	19,536
交野市	77,899	21,123	27.1%	○	113	101	49	52	3,801	3,902	5.009%	5.4	14,506
大阪狭山市	58,232	15,600	26.8%	○	242	88	40	48	8,162	8,250	14.167%	1.9	41,558
阪南市	55,277	16,868	30.5%	○	215	144	85	59	4,902	5,046	9.129%	3.3	38,895
島本町	30,601	8,286	27.1%	○	87	39	30	9	3,337	3,376	11.032%	2.5	28,430
豊能町	20,025	8,471	42.3%	○	111	70	54	16	2,305	2,375	11.860%	3.6	55,431
能勢町	10,393	3,847	37.0%	○	31	33	21	12	760	793	7.630%	4.9	29,828
忠岡町	17,270	4,848	28.1%	○	17	13	6	7	552	565	3.272%	8.6	9,844
熊取町	43,927	11,951	27.2%	○	142	81	62	19	2,684	2,765	6.295%	4.3	32,326
田尻町	8,767	2,011	22.9%	○	31	13	10	3	1,216	1,229	14.018%	1.6	35,360
岬町	16,132	5,973	37.0%	○	52	76	40	36	1,866	1,942	12.038%	3.1	32,234
太子町	13,570	3,728	27.5%	○	60	57	37	20	2,461	2,518	18.556%	1.5	44,215
河南町	15,729	4,812	30.6%	○	44	46	42	4	1,488	1,534	9.753%	3.1	27,974
千早赤阪村	5,362	2,328	43.4%	○	23	12	11	1	552	564	10.518%	4.1	42,894
兵庫県計	5,589,708	1,536,417	27.5%	42	13,846	5,431	4,019	1,412	445,003	450,434	8.058%	3.4	24,771
兵庫県	5,589,708	1,536,417	27.5%	○	198	20	11	9	8,949	8,969			
神戸市	1,542,935	421,910	27.3%	○	3,052	535	396	139	97,334	97,869	6.343%	4.3	19,780
姫路市	538,488	139,591	25.9%	○	1,202	477	312	165	35,890	36,367	6.754%	3.8	22,322
尼崎市	462,744	126,480	27.3%	○	747	216	185	31	19,606	19,822	4.284%	6.4	16,143
明石市	301,182	77,426	25.7%	○	334	302	253	49	10,251	10,553	3.504%	7.3	11,090
西宮市	485,225	113,333	23.4%	○	800	321	258	63	23,793	24,114	4.970%	4.7	16,487
洲本市	44,796	15,276	34.1%	○	132	41	38	3	3,553	3,594	8.023%	4.3	29,467
芦屋市	96,373	27,072	28.1%	○	252	78	54	24	10,505	10,583	10.981%	2.6	26,148
伊丹市	202,193	50,105	24.8%	○	323	238	126	112	10,356	10,594	5.240%	4.7	15,975
相生市	30,107	10,374	34.5%	○	169	83	70	13	5,325	5,408	17.963%	1.9	56,133
豊岡市	83,174	26,523	31.9%	○	290	118	64	54	7,686	7,804	9.383%	3.4	34,867
加古川市	267,151	70,406	26.4%	○	630	351	307	44	26,144	26,495	9.918%	2.7	23,582
赤穂市	48,440	15,058	31.1%	○	125	59	52	7	5,567	5,626	11.614%	2.7	25,805
西脇市	41,177	13,077	31.8%	○	253	75	54	21	7,210	7,285	17.692%	1.8	61,442
宝塚市	234,662	63,277	27.0%	○	343	103	70	33	13,431	13,534	5.767%	4.7	14,617
三木市	78,414	25,452	32.5%	○	193	109	79	30	4,761	4,870	6.211%	5.2	24,613
高砂市	92,020	25,462	27.7%	○	164	90	75	15	7,275	7,365	8.004%	3.5	17,822
川西市	158,873	48,600	30.6%	○	541	597	491	106	23,773	24,370	15.339%	2.0	34,052
小野市	48,941	13,257	27.1%	○	193	56	42	14	8,351	8,407	17.178%	1.6	39,435
三田市	113,473	25,596	22.6%	○	409	138	92	46	9,991	10,129	8.926%	2.5	36,044
加西市	44,649	14,114	31.6%	○	111	41	28	13	5,297	5,338	11.955%	2.6	24,861
篠山市	42,138	13,904	33.0%	○	422	116	102	14	10,725	10,841	25.727%	1.3	100,147
養父市	24,248	8,844	36.5%	○	227	49	26	23	4,874	4,923	20.303%	1.8	93,616
丹波市	65,448	21,388	32.7%	○	402	136	112	24	12,537	12,673	19.363%	1.7	61,423
南あわじ市	48,139	16,060	33.4%	○	159	26	22	4	5,317	5,343	11.099%	3.0	33,029
朝来市	31,053	10,362	33.4%	○	150	124	78	46	3,951	4,075	13.123%	2.5	48,305
淡路市	44,821	16,349	36.5%	○	218	96	47	49	6,059	6,155	13.732%	2.7	48,638
宍粟市	38,669	12,786	33.1%	○	84	62	45	17	2,721	2,783	7.197%	4.6	21,723
加東市	40,296	10,341	25.7%	○	107	141	58	83	5,069	5,210	12.929%	2.0	26,554
たつの市	77,499	22,680	29.3%	○	226	86	70	16	7,670	7,756	10.008%	2.9	29,162
猪名川町	31,494	8,546	27.1%	○	141	82	68	14	3,629	3,711	11.783%	2.3	44,770
多可町	21,367	7,290	34.1%	○	112	64	53	11	3,689	3,753	17.564%	1.9	52,417
稲美町	31,302	9,390	30.0%	○	110	31	22	9	3,610	3,641	11.632%	2.6	35,142
播磨町	34,615	9,176	26.5%	○	104	17	16	1	2,985	3,002	8.673%	3.1	30,045
市川町	12,463	4,329	34.7%	○	45	15	12	3	1,290	1,305	10.471%	3.3	36,107
福崎町	19,390	5,354	27.6%	○	118	20	18	2	3,668	3,688	19.020%	1.5	60,856
神河町	11,643	4,043	34.7%	○	92	28	26	2	3,651	3,679	31.598%	1.1	79,017
太子町	34,418	8,729	25.4%	○	118	29	20	9	4,248	4,277	12.427%	2.0	34,284
上郡町	15,292	5,506	36.0%	○	74	28	25	3	2,225	2,253	14.733%	2.4	48,391
佐用町	17,354	6,662	38.4%	○	175	124	71	53	4,662	4,786	27.579%	1.4	100,841
香美町	18,176	6,775	37.3%	○	172	62	28	34	4,071	4,133	22.739%	1.6	94,630
新温泉町	14,866	5,514	37.1%	○	129	47	43	4	3,304	3,351	22.541%	1.6	86,775
奈良県計	1,371,700	407,817	29.7%	38	2,865	1,543	1,031	512	98,263	99,806	7.276%	4.1	20,886
奈良県	1,371,700	407,817	29.7%	○	239	70	36	34	12,673	12,743			
奈良市	358,896	107,058	29.8%	○	592	328	205	123	20,931	21,259	5.923%	5.0	16,495

	総人口		高齢化率	市町村窓口	サポーター講座開催回数	メイト数			サポーター数	合計 サポーター数 (メイト+サポーター数) (※1+※2)	総人口に 占める割合 (メイト+サポーター)	メイト+サポーター1人当たり 担当 高齢者人口	総人口10000 人当たりの 講座 開催回数
	65歳以上人口					(※1)	活動 メイト数	非活動 メイト数					
大和高田市	65,905	19,478	29.6%	○	102	58	42	16	2,377	2,435	3.695%	8.0	15.477
大和郡山市	87,222	26,887	30.8%	○	224	56	37	19	5,924	5,980	6.856%	4.5	25.682
天理市	66,059	16,655	25.2%	○	103	66	49	17	4,865	4,931	7.465%	3.4	15.592
橿原市	122,945	33,632	27.4%	○	206	94	80	14	6,800	6,894	5.607%	4.9	16.755
桜井市	57,944	17,339	29.9%	○	116	53	30	23	4,546	4,599	7.937%	3.8	20.019
五條市	31,308	10,910	34.8%	○	86	73	50	23	3,009	3,082	9.844%	3.5	27.469
御所市	26,490	10,158	38.3%	○	84	65	54	11	2,607	2,672	10.087%	3.8	31.710
生駒市	120,596	32,496	26.9%	○	256	114	63	51	8,852	8,966	7.435%	3.6	21.228
香芝市	79,339	17,708	22.3%	○	123	53	41	12	3,466	3,519	4.435%	5.0	15.503
葛城市	37,265	10,035	26.9%	○	52	54	25	29	1,231	1,285	3.448%	7.8	13.954
宇陀市	31,162	11,949	38.3%	○	44	44	41	3	1,622	1,666	5.346%	7.2	14.120
山添村	3,640	1,627	44.7%	○	13	4	3	1	314	318	8.736%	5.1	35.714
平群町	19,063	7,025	36.9%	○	58	17	16	1	1,398	1,415	7.423%	5.0	30.425
三郷町	23,131	6,919	29.9%	○	85	30	21	9	3,771	3,801	16.432%	1.8	36.747
斑鳩町	28,220	8,385	29.7%	○	31	14	12	2	626	640	2.268%	13.1	10.985
安堵町	7,505	2,393	31.9%	○	18	16	12	4	439	455	6.063%	5.3	23.984
川西町	8,660	2,849	32.9%	○	18	14	6	8	300	314	3.626%	9.1	20.785
三宅町	6,994	2,411	34.5%	○	14	11	10	1	432	443	6.334%	5.4	20.017
田原本町	32,155	9,712	30.2%	○	45	43	30	13	1,849	1,892	5.884%	5.1	13.995
曾爾村	1,511	708	46.9%	○	3	3	1	2	60	63	4.169%	11.2	19.854
御杖村	1,690	925	54.7%	○	7	5	1	4	224	229	13.550%	4.0	41.420
高取町	6,905	2,559	37.1%	○	17	18	11	7	252	270	3.910%	9.5	24.620
明日香村	5,635	2,091	37.1%	○	4	6	2	4	93	99	1.757%	21.1	7.098
上牧町	22,727	7,314	32.2%	○	23	26	22	4	1,049	1,075	4.730%	6.8	10.120
王寺町	24,040	6,657	27.7%	○	49	36	24	12	1,863	1,899	7.899%	3.5	20.383
広陵町	35,002	8,523	24.4%	○	56	35	21	14	1,595	1,630	4.657%	5.2	15.999
河合町	17,965	6,581	36.6%	○	33	29	18	11	1,102	1,131	6.296%	5.8	18.369
吉野町	7,366	3,512	47.7%	○	59	12	6	6	1,406	1,418	19.251%	2.5	80.098
大淀町	18,030	5,594	31.0%	○	25	33	21	12	827	860	4.770%	6.5	13.866
下市町	5,608	2,461	43.9%	○	17	24	18	6	679	703	12.536%	3.5	30.314
黒滝村	737	375	50.9%	○	6	2	2		93	95	12.890%	3.9	81.411
天川村	1,442	672	46.6%	○		3	2	1		3	0.208%	224.0	
野迫川村	418	192	45.9%			2		2		2	0.478%	96.0	
十津川村	3,372	1,486	44.1%	○	8	8	6	2	138	146	4.330%	10.2	23.725
下北山村	934	444	47.5%	○	5	4	4		178	182	19.486%	2.4	53.533
上北山村	520	257	49.4%										
川上村	1,467	846	57.7%	○	9	6	4	2	136	142	9.680%	6.0	61.350
東吉野村	1,832	994	54.3%	○	35	14	5	9	536	550	30.022%	1.8	191.048
和歌山県計	975,074	307,004	31.5%	31	2,702	1,517	991	526	74,361	75,878	7.782%	4.0	27.711
和歌山県	975,074	307,004	31.5%	○	101	47	20	27	4,383	4,430			
和歌山市	371,042	110,072	29.7%	○	518	220	120	100	19,592	19,812	5.340%	5.6	13.961
海南市	51,802	18,318	35.4%	○	267	86	40	46	6,527	6,613	12.766%	2.8	51.542
橋本市	63,789	19,588	30.7%	○	163	106	51	55	4,618	4,724	7.406%	4.1	25.553
有田市	28,740	9,270	32.3%	○	76	47	27	20	1,853	1,900	6.611%	4.9	26.444
御坊市	24,005	7,232	30.1%	○	193	121	92	29	4,867	4,988	20.779%	1.4	80.400
田辺市	75,414	23,946	31.8%	○	184	84	45	39	4,986	5,070	6.723%	4.7	24.399
新宮市	29,358	10,433	35.5%	○	51	55	21	34	1,241	1,296	4.414%	8.1	17.372
紀の川市	63,643	19,716	31.0%	○	86	48	37	11	2,922	2,970	4.667%	6.6	13.513
岩出市	53,955	11,824	21.9%	○	55	31	23	8	1,242	1,273	2.359%	9.3	10.194
紀美野町	9,158	4,061	44.3%	○	107	49	40	9	2,968	3,017	32.944%	1.3	116.838
かつらぎ町	17,178	6,429	37.4%	○	59	39	29	10	1,286	1,325	7.713%	4.9	34.346
九度山町	4,431	1,928	43.5%	○	26	7	6	1	599	606	13.676%	3.2	58.677
高野町	3,126	1,352	43.3%	○	4	5	4	1	150	155	4.958%	8.7	12.796
湯浅町	12,304	4,156	33.8%	○	53	30	24	6	1,104	1,134	9.217%	3.7	43.075
広川町	7,210	2,327	32.3%	○	62	83	79	4	1,198	1,281	17.767%	1.8	85.992
有田川町	26,919	8,397	31.2%	○	159	95	79	16	3,389	3,484	12.943%	2.4	59.066
美浜町	7,433	2,554	34.4%	○	22	36	21	15	588	624	8.395%	4.1	29.598
日高町	7,952	2,329	29.3%	○	37	30	21	9	494	524	6.590%	4.4	46.529
由良町	5,955	2,174	36.5%	○	16	14	5	9	421	435	7.305%	5.0	26.868
印南町	8,395	2,906	34.6%	○	70	25	19	6	1,180	1,205	14.354%	2.4	83.383

	総人口		高齢化率	市町村窓口	サポーター講座開催回数	メイト数			サポーター数	合計 サポーター数 (メイト+サポーター数) (※1+※2)	総人口に占める割合 (メイト+サポーター)	メイト+サポーター1人当たり 担当高齢者人口	総人口10000人当たりの講座開催回数
	65歳以上人口					(※1)	活動メイト数	非活動メイト数					
みなべ町	13,035	3,997	30.7%	○	22	32	18	14	809	841	6.452%	4.8	16.878
日高川町	10,026	3,445	34.4%	○	101	37	30	7	2,006	2,043	20.377%	1.7	100.738
白浜町	21,806	7,988	36.6%	○	97	59	42	17	2,288	2,347	10.763%	3.4	44.483
上富田町	15,628	3,982	25.5%	○	57	37	26	11	1,427	1,464	9.368%	2.7	36.473
すさみ町	4,140	1,928	46.6%	○	20	14	13	1	415	429	10.362%	4.5	48.309
那智勝浦町	15,567	6,357	40.8%	○	21	21	13	8	571	592	3.803%	10.7	13.490
太地町	3,194	1,335	41.8%	○	21	23	21	2	333	356	11.146%	3.8	65.748
古座川町	2,802	1,456	52.0%	○	25	15	13	2	376	391	13.954%	3.7	89.222
北山村	449	209	46.5%	○	1	1	1		11	12	2.673%	17.4	22.272
串本町	16,618	7,295	43.9%	○	28	20	11	9	517	537	3.231%	13.6	16.849
鳥取県計	570,824	173,750	30.4%	18	3,244	1,499	865	634	91,623	93,122	16.314%	1.9	56.830
鳥取県	570,824	173,750	30.4%	○	395	27	15	12	13,511	13,538			
鳥取市	189,799	52,740	27.8%	○	683	348	221	127	17,867	18,215	9.597%	2.9	35.985
米子市	148,910	41,577	27.9%	○	487	414	249	165	19,075	19,489	13.088%	2.1	32.704
倉吉市	47,755	15,412	32.3%	○	453	125	80	45	11,196	11,321	23.706%	1.4	94.859
境港市	34,498	10,772	31.2%	○	94	105	63	42	3,275	3,380	9.798%	3.2	27.248
岩美町	11,797	4,044	34.3%	○	44	27	14	13	1,510	1,537	13.029%	2.6	37.298
若桜町	3,345	1,504	45.0%	○	13	8	2	6	267	275	8.221%	5.5	38.864
智頭町	7,267	2,802	38.6%	○	80	22	19	3	1,223	1,245	17.132%	2.3	110.087
八頭町	17,394	5,771	33.2%	○	228	73	21	52	4,610	4,683	26.923%	1.2	131.080
三朝町	6,629	2,487	37.5%	○	20	18	9	9	413	431	6.502%	5.8	30.170
湯梨浜町	17,030	5,211	30.6%	○	137	25	20	5	3,445	3,470	20.376%	1.5	80.446
琴浦町	17,785	6,217	35.0%	○	105	18	8	10	3,157	3,175	17.852%	2.0	59.039
北栄町	15,270	4,912	32.2%	○	117	40	33	7	3,275	3,315	21.709%	1.5	76.621
大山町	16,575	6,288	37.9%	○	129	20	14	6	4,357	4,377	26.407%	1.4	77.828
日南町	4,746	2,337	49.2%	○	124	31	20	11	1,686	1,717	36.178%	1.4	261.273
日野町	3,253	1,520	46.7%	○	16	11	7	4	286	297	9.130%	5.1	49.185
江府町	3,024	1,338	44.2%	○	5	7	5	2	104	111	3.671%	12.1	16.534
南部箕敷屋広域連合	25,747	8,818	34.2%	○	114	180	65	115	2,366	2,546	9.889%	3.5	44.277
島根県計	691,225	228,232	33.0%	19	2,847	1,533	749	784	81,522	83,055	12.016%	2.7	41.188
島根県	691,225	228,232	33.0%	○	158	23	8	15	6,721	6,744			
松江市	203,787	58,387	28.7%	○	612	242	116	126	17,999	18,241	8.951%	3.2	30.031
浜田市	55,158	19,732	35.8%	○	268	22	18	4	6,561	6,583	11.935%	3.0	48.588
出雲市	175,227	51,011	29.1%	○	597	228	123	105	18,954	19,182	10.947%	2.7	34.070
益田市	47,521	17,306	36.4%	○	96	73	40	33	2,860	2,933	6.172%	5.9	20.202
大田市	35,549	13,677	38.5%	○	163	151	68	83	3,010	3,161	8.892%	4.3	45.852
安来市	39,409	13,931	35.3%	○	103	130	40	90	3,904	4,034	10.236%	3.5	26.136
江津市	23,944	9,086	37.9%	○	153	90	69	21	3,637	3,727	15.565%	2.4	63.899
雲南市	39,234	14,689	37.4%	○	358	222	108	114	8,966	9,188	23.418%	1.6	91.247
奥出雲町	12,950	5,362	41.4%	○	73	45	36	9	2,015	2,060	15.907%	2.6	56.371
飯南町	5,014	2,199	43.9%	○	31	41	17	24	519	560	11.169%	3.9	61.827
川本町	3,378	1,505	44.6%	○	13	18	13	5	207	225	6.661%	6.7	38.484
美郷町	4,801	2,193	45.7%	○	25	13	12	1	515	528	10.998%	4.2	52.072
邑南町	11,005	4,734	43.0%	○	27	77	15	62	753	830	7.542%	5.7	24.534
津和野町	7,612	3,555	46.7%	○	99	56	11	45	2,216	2,272	29.848%	1.6	130.058
吉賀町	6,345	2,702	42.6%	○	37	67	40	27	1,463	1,530	24.113%	1.8	58.314
海士町	2,286	923	40.4%	○	6	3	2	1	402	405	17.717%	2.3	26.247
西ノ島町	2,887	1,287	44.6%	○	6	3	2	1	150	153	5.300%	8.4	20.783
知夫村	614	286	46.6%		4	4	2	2	105	109	17.752%	2.6	65.147
隠岐の島町	14,504	5,667	39.1%	○	18	25	9	16	565	590	4.068%	9.6	12.410
岡山県計	1,920,619	559,894	29.2%	28	6,156	2,868	2,198	670	175,026	177,894	9.262%	3.1	32.052
岡山県	1,920,619	559,894	29.2%	○	125	58	38	20	5,473	5,531			
岡山市	709,188	181,171	25.5%	○	1,420	558	452	106	46,204	46,762	6.594%	3.9	20.023
倉敷市	483,901	129,312	26.7%	○	1,271	307	271	36	30,496	30,803	6.366%	4.2	26.266
津山市	102,276	30,150	29.5%	○	358	175	133	42	9,779	9,954	9.732%	3.0	35.003
玉野市	60,458	22,051	36.5%	○	191	143	103	40	8,009	8,152	13.484%	2.7	31.592
笠岡市	49,538	17,385	35.1%	○	156	135	108	27	4,825	4,960	10.013%	3.5	31.491
井原市	41,160	14,566	35.4%	○	181	56	53	3	5,269	5,325	12.937%	2.7	43.975
総社市	68,586	18,939	27.6%	○	254	91	55	36	6,731	6,822	9.947%	2.8	37.034
高梁市	31,273	12,222	39.1%	○	241	116	81	35	7,308	7,424	23.739%	1.6	77.063

	総人口		高齢化率	市町村窓口	サポーター講座開催回数	メイト数			サポーター数	合計 サポーター数 (メイト+サポーター数) (※1+※2)	総人口に占める割合 (メイト+サポーター)	メイト+サポーター1人当たり 高齢者人口	総人口10000人当たりの講座開催回数
	65歳以上人口					(※1)	活動メイト数	非活動メイト数					
新見市	30,236	12,136	40.1%	○	200	83	72	11	4,786	4,869	16.103%	2.5	66.146
備前市	35,293	13,094	37.1%	○	173	59	57	2	3,699	3,758	10.648%	3.5	49.018
瀬戸内市	37,741	12,482	33.1%	○	111	45	36	9	2,729	2,774	7.350%	4.5	29.411
赤磐市	44,461	14,297	32.2%	○	103	29	26	3	3,040	3,069	6.903%	4.7	23.166
真庭市	46,482	17,235	37.1%	○	412	401	255	146	10,537	10,938	23.532%	1.6	88.636
美作市	28,292	11,115	39.3%	○	237	187	157	30	4,710	4,897	17.309%	2.3	83.769
浅口市	34,806	12,386	35.6%	○	275	120	102	18	8,831	8,951	25.717%	1.4	79.009
和気町	14,452	5,590	38.7%	○	37	10	6	4	1,563	1,573	10.884%	3.6	25.602
早島町	12,490	3,459	27.7%	○	26	26	18	8	534	560	4.484%	6.2	20.817
里庄町	11,195	3,331	29.8%	○	15	7	4	3	572	579	5.172%	5.8	13.399
矢掛町	14,443	5,400	37.4%	○	33	26	16	10	1,234	1,260	8.724%	4.3	22.848
新庄村	956	382	40.0%	○	14	3	1	2	205	208	21.757%	1.8	146.444
鏡野町	13,211	4,757	36.0%	○	78	79	53	26	2,854	2,933	22.201%	1.6	59.042
勝央町	11,183	3,336	29.8%	○	65	13	13		1,483	1,496	13.377%	2.2	58.124
奈義町	6,118	2,038	33.3%	○	12	18	15	3	253	271	4.430%	7.5	19.614
西粟倉村	1,487	520	35.0%	○	28	22	20	2	677	699	47.007%	0.7	188.299
久米南町	4,935	2,170	44.0%	○	1	26	6	20	35	61	1.236%	35.6	2.026
美咲町	14,621	5,741	39.3%	○	87	28	23	5	1,803	1,831	12.523%	3.1	59.503
吉備中央町	11,837	4,629	39.1%	○	52	47	24	23	1,387	1,434	12.115%	3.2	43.930
広島県計	2,848,846	803,704	28.2%	24	6,873	3,496	1,878	1,618	245,092	248,588	8.726%	3.2	24.126
広島県	2,848,846	803,704	28.2%	○	103	23	19	4	5,410	5,433			
広島市	1,195,327	292,254	24.4%	○	2,060	592	266	326	92,501	93,093	7.788%	3.1	17.234
呉市	227,965	78,342	34.4%	○	511	425	171	254	14,170	14,595	6.402%	5.4	22.416
竹原市	26,280	10,288	39.1%	○	120	57	36	21	3,951	4,008	15.251%	2.6	45.662
三原市	95,687	32,066	33.5%	○	311	90	44	46	10,567	10,657	11.137%	3.0	32.502
尾道市	139,214	48,591	34.9%	○	575	202	79	123	17,898	18,100	13.002%	2.7	41.303
福山市	470,786	129,078	27.4%	○	720	341	210	131	29,278	29,619	6.291%	4.4	15.294
府中市	40,211	14,390	35.8%	○	100	129	60	69	3,087	3,216	7.998%	4.5	24.869
三次市	53,204	18,546	34.9%	○	252	157	89	68	6,680	6,837	12.851%	2.7	47.365
庄原市	36,275	15,094	41.6%	○	354	179	132	47	8,551	8,730	24.066%	1.7	97.588
大竹市	27,516	9,344	34.0%	○	64	86	23	63	1,758	1,844	6.702%	5.1	23.259
東広島市	186,649	43,946	23.5%	○	561	372	275	97	15,905	16,277	8.721%	2.7	30.056
廿日市市	117,666	33,825	28.7%	○	224	202	103	99	8,170	8,372	7.115%	4.0	19.037
安芸高田市	29,278	11,270	38.5%	○	130	122	74	48	3,654	3,776	12.897%	3.0	44.402
江田島市	24,082	10,219	42.4%	○	41	28	12	16	1,095	1,123	4.663%	9.1	17.025
府中町	52,081	12,310	23.6%	○	110	62	41	21	3,402	3,464	6.651%	3.6	21.121
海田町	29,852	7,023	23.5%	○	94	35	31	4	2,779	2,814	9.427%	2.5	31.489
熊野町	24,387	8,290	34.0%	○	85	101	53	48	2,556	2,657	10.895%	3.1	34.855
坂町	13,247	3,919	29.6%	○	61	40	22	18	3,598	3,638	27.463%	1.1	46.048
安芸太田町	6,471	3,170	49.0%	○	10	75	30	45	266	341	5.270%	9.3	15.454
北広島町	19,029	7,113	37.4%	○	184	80	66	14	4,816	4,896	25.729%	1.5	96.695
大崎上島町	7,722	3,676	47.6%	○	52	18	11	7	1,244	1,262	16.343%	2.9	67.340
世羅町	16,585	6,617	39.9%	○	64	65	16	49	1,301	1,366	8.236%	4.8	38.589
神石高原町	9,332	4,333	46.4%	○	87	15	15		2,455	2,470	26.468%	1.8	93.228
山口県計	1,396,197	461,935	33.1%	20	3,877	2,074	1,299	775	129,780	131,854	9.444%	3.5	27.768
山口県	1,396,197	461,935	33.1%	○	34	20	2	18	1,869	1,889			
下関市	266,429	91,121	34.2%	○	635	313	238	75	21,258	21,571	8.096%	4.2	23.834
宇部市	166,847	53,308	32.0%	○	488	192	112	80	19,451	19,643	11.773%	2.7	29.248
山口市	193,137	54,838	28.4%	○	338	236	119	117	12,563	12,799	6.627%	4.3	17.501
萩市	48,722	19,970	41.0%	○	263	157	117	40	8,133	8,290	17.015%	2.4	53.980
防府市	116,665	34,853	29.9%	○	173	120	67	53	5,583	5,703	4.888%	6.1	14.829
下松市	57,273	16,592	29.0%	○	224	115	84	31	4,980	5,095	8.896%	3.3	39.111
岩国市	136,748	46,595	34.1%	○	331	160	90	70	11,112	11,272	8.243%	4.1	24.205
光市	51,835	17,914	34.6%	○	193	93	66	27	8,689	8,782	16.942%	2.0	37.234
長門市	34,893	14,249	40.8%	○	145	44	19	25	4,306	4,350	12.467%	3.3	41.556
柳井市	32,504	12,136	37.3%	○	95	79	46	33	2,890	2,969	9.134%	4.1	29.227
美祇市	25,146	10,096	40.1%	○	82	68	58	10	3,027	3,095	12.308%	3.3	32.610
周南市	145,188	45,868	31.6%	○	425	246	150	96	13,334	13,580	9.353%	3.4	29.272
山陽小野田市	63,623	20,760	32.6%	○	203	70	29	41	6,817	6,887	10.825%	3.0	31.907
周防大島町	16,756	8,798	52.5%	○	55	32	23	9	1,479	1,511	9.018%	5.8	32.824

	総人口		高齢化率	市町村窓口	サポーター講座開催回数	メイト数			サポーター数	合計 サポーター数 (メイト+サポーター数) (※1+※2)	総人口に占める割合 (メイト+サポーター)	メイト+サポーター1人当たり 高齢者人口	総人口10000人当たりの講座開催回数
	65歳以上人口					(※1)	活動メイト数	非活動メイト数					
和木町	6,518	1,689	25.9%	○	27	25	20	5	565	590	9.052%	2.9	41.424
上関町	2,867	1,596	55.7%	○	26	7	4	3	410	417	14.545%	3.8	90.687
田布施町	15,494	5,401	34.9%	○	52	30	15	15	1,613	1,643	10.604%	3.3	33.561
平生町	12,155	4,517	37.2%	○	48	25	15	10	1,003	1,028	8.457%	4.4	39.490
阿武町	3,397	1,634	48.1%	○	40	42	25	17	698	740	21.784%	2.2	117.751
徳島県計	757,377	239,245	31.6%	24	2,583	1,462	818	644	87,882	89,344	11.797%	2.7	34.105
徳島県	757,377	239,245	31.6%	○	583	28	9	19	28,693	28,721			
徳島市	255,309	71,596	28.0%	○	435	332	178	154	16,257	16,589	6.498%	4.3	17.038
鳴門市	58,691	19,194	32.7%	○	309	169	95	74	6,889	7,058	12.026%	2.7	52.649
小松島市	38,442	12,505	32.5%	○	87	123	48	75	2,232	2,355	6.126%	5.3	22.631
阿南市	74,275	23,310	31.4%	○	189	105	65	40	5,112	5,217	7.024%	4.5	25.446
吉野川市	41,848	14,657	35.0%	○	132	105	67	38	4,296	4,401	10.517%	3.3	31.543
阿波市	38,308	13,140	34.3%	○	92	81	60	21	3,171	3,252	8.489%	4.0	24.016
美馬市	29,963	10,766	35.9%	○	189	66	37	29	4,929	4,995	16.671%	2.2	63.078
三好市	26,952	11,322	42.0%	○	84	66	38	28	2,297	2,363	8.767%	4.8	31.167
勝浦町	5,374	2,216	41.2%	○	57	43	21	22	972	1,015	18.887%	2.2	106.066
上勝町	1,582	832	52.6%		2	7	5	2	72	79	4.994%	10.5	12.642
佐那河内村	2,412	1,068	44.3%	○	20	7	7		346	353	14.635%	3.0	82.919
石井町	26,131	8,092	31.0%	○	52	41	27	14	1,356	1,397	5.346%	5.8	19.900
神山町	5,464	2,733	50.0%	○	25	17	10	7	634	651	11.914%	4.2	45.754
那賀町	8,591	4,070	47.4%	○	64	31	17	14	2,437	2,468	28.728%	1.6	74.497
牟岐町	4,247	2,076	48.9%	○	3	14	10	4	96	110	2.590%	18.9	7.064
美波町	6,963	3,148	45.2%	○	6	14	8	6	86	100	1.436%	31.5	8.617
海陽町	9,625	4,181	43.4%	○	52	27	14	13	1,350	1,377	14.306%	3.0	54.026
松茂町	15,184	3,570	23.5%	○	18	17	13	4	469	486	3.201%	7.3	11.855
北島町	23,152	5,601	24.2%	○	21	31	14	17	942	973	4.203%	5.8	9.070
藍住町	35,147	8,065	22.9%	○	84	85	44	41	2,916	3,001	8.538%	2.7	23.900
板野町	13,594	4,217	31.0%	○	5	8	4	4	209	217	1.596%	19.4	3.678
上板町	12,221	4,018	32.9%	○	7	8	5	3	199	207	1.694%	19.4	5.728
つるぎ町	9,308	4,058	43.6%	○	19	16	8	8	754	770	8.272%	5.3	20.413
東みよし町	14,594	4,810	33.0%	○	48	21	14	7	1,168	1,189	8.147%	4.0	32.890
香川県計	993,205	298,393	30.0%	18	2,879	1,199	844	355	94,385	95,584	9.624%	3.1	28.987
香川県	993,205	298,393	30.0%	○	203	24	15	9	10,564	10,588			
高松市	429,189	115,611	26.9%	○	1,184	448	361	87	40,501	40,949	9.541%	2.8	27.587
丸亀市	113,545	30,915	27.2%	○	318	80	55	25	9,469	9,549	8.410%	3.2	28.007
坂出市	53,797	18,328	34.1%	○	145	72	37	35	3,904	3,976	7.391%	4.6	26.953
善通寺市	32,371	9,847	30.4%	○	89	52	37	15	3,048	3,100	9.576%	3.2	27.494
観音寺市	61,070	19,518	32.0%	○	128	49	38	11	3,675	3,724	6.098%	5.2	20.960
さぬき市	49,512	17,311	35.0%	○	97	107	61	46	2,443	2,550	5.150%	6.8	19.591
東かがわ市	31,441	12,640	40.2%	○	81	39	22	17	2,864	2,903	9.233%	4.4	25.763
三豊市	66,642	23,008	34.5%	○	206	96	68	28	5,450	5,546	8.322%	4.1	30.911
土庄町	14,213	5,689	40.0%	○	40	17	11	6	1,447	1,464	10.300%	3.9	28.143
小豆島町	14,976	6,106	40.8%	○	52	24	11	13	1,315	1,339	8.941%	4.6	34.722
三木町	28,469	8,617	30.3%	○	78	37	24	13	3,101	3,138	11.023%	2.7	27.398
直島町	3,091	1,100	35.6%	○	5	7	3	4	61	68	2.200%	16.2	16.176
宇多津町	18,530	3,777	20.4%	○	16	35	22	13	310	345	1.862%	10.9	8.635
綾川町	24,456	8,280	33.9%	○	59	17	11	6	2,016	2,033	8.313%	4.1	24.125
琴平町	9,322	3,571	38.3%	○	37	34	29	5	823	857	9.193%	4.2	39.691
多度津町	23,647	7,364	31.1%	○	50	42	25	17	1,536	1,578	6.673%	4.7	21.144
まんのう町	18,934	6,711	35.4%	○	91	19	14	5	1,858	1,877	9.913%	3.6	48.062
愛媛県計	1,394,339	437,454	31.4%	21	3,861	2,116	1,081	1,035	139,302	141,418	10.142%	3.1	27.691
愛媛県	1,394,339	437,454	31.4%	○	171	7	3	4	8,921	8,928			
松山市	514,877	137,869	26.8%	○	904	511	225	286	34,361	34,872	6.773%	4.0	17.558
今治市	161,861	54,870	33.9%	○	448	173	109	64	15,819	15,992	9.880%	3.4	27.678
宇和島市	77,329	28,932	37.4%	○	329	157	76	81	9,916	10,073	13.026%	2.9	42.545
八幡浜市	34,546	13,246	38.3%	○	171	123	38	85	5,878	6,001	17.371%	2.2	49.499
新居浜市	120,915	38,026	31.4%	○	355	128	70	58	14,502	14,630	12.099%	2.6	29.359
西条市	110,767	34,320	31.0%	○	261	124	63	61	12,427	12,551	11.331%	2.7	23.563
大洲市	44,266	15,241	34.4%	○	61	28	8	20	2,141	2,169	4.900%	7.0	13.780
伊予市	37,443	12,129	32.4%	○	67	127	30	97	2,064	2,191	5.852%	5.5	17.894

	総人口		高齢化率	市町村窓口	サポーター講座開催回数	メイト数			サポーター数	合計 サポーター数 (メイト+サポーター数) (※1+※2)	総人口に占める割合 (メイト+サポーター)	メイト+サポーター1人当たり担当高齢者人口	総人口10000人当たりの講座開催回数
	65歳以上人口					(※1)	活動メイト数	非活動メイト数					
四国中央市	88,634	27,390	30.9%	○	279	287	189	98	11,393	11,680	13.178%	2.3	31.478
西予市	38,947	16,177	41.5%	○	163	78	59	19	5,607	5,685	14.597%	2.8	41.852
東温市	33,555	9,912	29.5%	○	145	72	49	23	3,813	3,885	11.578%	2.6	43.213
上島町	7,077	3,167	44.8%	○	48	16	14	2	824	840	11.869%	3.8	67.825
久万高原町	8,537	4,015	47.0%	○	91	24	18	6	2,703	2,727	31.943%	1.5	106.595
松前町	30,907	9,185	29.7%	○	52	68	26	42	1,238	1,306	4.226%	7.0	16.825
砥部町	21,376	6,669	31.2%	○	60	61	36	25	1,880	1,941	9.080%	3.4	28.069
内子町	16,927	6,505	38.4%	○	20	25	5	20	969	994	5.872%	6.5	11.815
伊方町	9,645	4,355	45.2%	○	28	17	12	5	637	654	6.781%	6.7	29.031
松野町	4,093	1,804	44.1%	○	24	6	3	3	417	423	10.335%	4.3	58.637
鬼北町	10,618	4,595	43.3%	○	80	49	24	25	1,835	1,884	17.743%	2.4	75.344
愛南町	22,019	9,047	41.1%	○	104	35	24	11	1,957	1,992	9.047%	4.5	47.232
高知県計	725,289	244,306	33.7%	35	2,084	2,071	822	1,249	57,952	60,023	8.276%	4.1	28.733
高知県	725,289	244,306	33.7%	○	226	62	17	45	6,765	6,827			
高知市	332,276	94,784	28.5%	○	610	342	179	163	20,710	21,052	6.336%	4.5	18.358
室戸市	13,817	6,505	47.1%	○	24	38	6	32	677	715	5.175%	9.1	17.370
安芸市	17,736	6,871	38.7%	○	29	60	15	45	742	802	4.522%	8.6	16.351
南国市	47,871	14,427	30.1%	○	77	109	24	85	2,558	2,667	5.571%	5.4	16.085
土佐市	27,492	9,786	35.6%	○	35	76	12	64	713	789	2.870%	12.4	12.731
須崎市	22,502	8,421	37.4%	○	70	132	44	88	1,739	1,871	8.315%	4.5	31.108
宿毛市	20,943	7,493	35.8%	○	37	56	22	34	837	893	4.264%	8.4	17.667
土佐清水市	14,032	6,505	46.4%	○	52	31	5	26	583	614	4.376%	10.6	37.058
四万十市	34,430	11,898	34.6%	○	151	116	65	51	3,559	3,675	10.674%	3.2	43.857
香南市	33,533	10,542	31.4%	○	163	115	46	69	3,150	3,265	9.737%	3.2	48.609
香美市	26,407	10,373	39.3%	○	101	80	33	47	2,367	2,447	9.266%	4.2	38.247
東洋町	2,555	1,259	49.3%	○	4	14	1	13	69	83	3.249%	15.2	15.656
奈半利町	3,271	1,371	41.9%	○	13	17	5	12	274	291	8.896%	4.7	39.743
田野町	2,675	1,075	40.2%	○	11	16	7	9	343	359	13.421%	3.0	41.121
安田町	2,748	1,210	44.0%	○	5	13	2	11	122	135	4.913%	9.0	18.195
北川村	1,318	570	43.2%	○	1	7		7	76	83	6.297%	6.9	7.587
馬路村	904	355	39.3%	○	2	11	4	7	58	69	7.633%	5.1	22.124
芸西村	3,800	1,415	37.2%	○	5	5	4	1	74	79	2.079%	17.9	13.158
本山町	3,590	1,608	44.8%	○	21	17	11	6	414	431	12.006%	3.7	58.496
大豊町	3,817	2,137	56.0%	○	26	12	8	4	637	649	17.003%	3.3	68.116
土佐町	3,970	1,743	43.9%	○	29	42	26	16	953	995	25.063%	1.8	73.048
大川村	400	179	44.8%	○	5	11	2	9	59	70	17.500%	2.6	125.000
いの町	23,349	8,673	37.1%	○	44	31	12	19	1,285	1,316	5.636%	6.6	18.844
仁淀川町	5,555	2,974	53.5%	○	14	61	21	40	283	344	6.193%	8.6	25.203
中土佐町	7,050	3,152	44.7%	○	69	91	55	36	1,163	1,254	17.787%	2.5	97.872
佐川町	13,070	4,930	37.7%	○	44	43	11	32	1,950	1,993	15.249%	2.5	33.665
越知町	5,804	2,577	44.4%	○	6	8	3	5	187	195	3.360%	13.2	10.338
梶原町	3,613	1,573	43.5%	○	13	67	28	39	247	314	8.691%	5.0	35.981
日高村	5,094	2,053	40.3%	○	25	57	24	33	447	504	9.894%	4.1	49.077
津野町	5,933	2,520	42.5%	○	13	73	20	53	381	454	7.652%	5.6	21.911
四万十町	17,528	7,431	42.4%	○	103	165	93	72	3,055	3,220	18.371%	2.3	58.763
大月町	5,217	2,341	44.9%	○	15	14	5	9	762	776	14.874%	3.0	28.752
三原村	1,599	713	44.6%	○	3	5	2	3	43	48	3.002%	14.9	18.762
黒潮町	11,390	4,842	42.5%	○	38	74	10	64	670	744	6.532%	6.5	33.363
福岡県計	5,130,773	1,359,688	26.5%	60	12,072	5,726	3,444	2,282	412,238	417,964	8.146%	3.3	23.529
福岡県	5,130,773	1,359,688	26.5%	○	213	2	1	1	12,021	12,023			
北九州市	961,024	286,717	29.8%	○	2,658	352	189	163	87,371	87,723	9.128%	3.3	27.658
福岡市	1,529,040	323,067	21.1%	○	2,627	1,334	823	511	101,954	103,288	6.755%	3.1	17.181
大牟田市	116,578	41,283	35.4%	○	561	119	74	45	19,976	20,095	17.237%	2.1	48.122
久留米市	306,461	80,026	26.1%	○	721	362	240	122	27,702	28,064	9.157%	2.9	23.527
直方市	57,151	18,385	32.2%	○	204	99	47	52	6,645	6,744	11.800%	2.7	35.695
飯塚市	129,801	39,211	30.2%	○	340	163	80	83	10,465	10,628	8.188%	3.7	26.194
田川市	48,643	15,806	32.5%	○	122	61	40	21	4,594	4,655	9.570%	3.4	25.081
柳川市	67,242	21,470	31.9%	○	273	67	56	11	8,208	8,275	12.306%	2.6	40.600
八女市	64,637	21,869	33.8%	○	214	171	141	30	6,154	6,325	9.785%	3.5	33.108
筑後市	49,336	13,070	26.5%	○	134	77	70	7	2,928	3,005	6.091%	4.3	27.161

	総人口		高齢化率	市町村窓口	サポーター講座開催回数	メイト数			サポーター数	合計サポーター数(メイト+サポーター数)(※1+※2)	総人口に占める割合(メイト+サポーター)	メイト+サポーター1人当たり担当高齢者人口	総人口10000人当たりの講座開催回数
	65歳以上人口					(※1)	活動メイト数	非活動メイト数					
大川市	34,844	11,862	34.0%	○	123	110	104	6	3,943	4,053	11.632%	2.9	35.300
行橋市	73,360	21,018	28.7%	○	154	92	47	45	3,529	3,621	4.936%	5.8	20.992
豊前市	26,040	9,141	35.1%	○	96	37	23	14	2,673	2,710	10.407%	3.4	36.866
中間市	42,443	15,428	36.3%	○	69	74	45	29	2,360	2,434	5.735%	6.3	16.257
小郡市	59,623	15,651	26.2%	○	171	98	77	21	5,927	6,025	10.105%	2.6	28.680
筑紫野市	103,731	24,985	24.1%	○	195	134	73	61	6,573	6,707	6.466%	3.7	18.799
春日市	113,040	23,470	20.8%	○	121	137	70	67	5,350	5,487	4.854%	4.3	10.704
大野城市	100,541	20,830	20.7%	○	80	140	55	85	3,084	3,224	3.207%	6.5	7.957
宗像市	97,317	27,262	28.0%	○	203	66	20	46	9,559	9,625	9.890%	2.8	20.860
太宰府市	71,877	19,396	27.0%	○	115	69	25	44	3,299	3,368	4.686%	5.8	16.000
古賀市	58,721	14,788	25.2%	○	191	178	140	38	8,163	8,341	14.204%	1.8	32.527
福津市	63,079	17,595	27.9%	○	180	134	49	85	8,402	8,536	13.532%	2.1	28.536
うきは市	30,293	9,852	32.5%	○	135	109	59	50	3,636	3,745	12.363%	2.6	44.565
宮若市	28,346	9,483	33.5%	○	72	88	65	23	1,873	1,961	6.918%	4.8	25.400
嘉麻市	39,177	14,491	37.0%	○	106	127	94	33	2,266	2,393	6.108%	6.1	27.057
朝倉市	54,068	17,672	32.7%	○	111	115	70	45	2,764	2,879	5.325%	6.1	20.530
みやま市	37,992	13,628	35.9%	○	135	35	19	16	3,180	3,215	8.462%	4.2	35.534
糸島市	100,750	28,173	28.0%	○	256	149	107	42	7,911	8,060	8.000%	3.5	25.409
那珂川市	50,341	10,960	21.8%	○	95	40	27	13	2,160	2,200	4.370%	5.0	18.871
宇美町	37,376	9,567	25.6%	○	46	19	10	9	1,120	1,139	3.047%	8.4	12.307
篠栗町	31,537	7,377	23.4%	○	32	31	14	17	920	951	3.016%	7.8	10.147
志免町	45,807	10,462	22.8%	○	90	101	62	39	2,469	2,570	5.610%	4.1	19.648
須恵町	28,084	7,219	25.7%	○	25	21	7	14	869	890	3.169%	8.1	8.902
新宮町	32,564	5,575	17.1%	○	14	37	12	25	534	571	1.753%	9.8	4.299
久山町	8,771	2,443	27.9%	○	40	32	14	18	1,325	1,357	15.471%	1.8	45.605
粕屋町	47,076	8,250	17.5%	○	30	27	22	5	673	700	1.487%	11.8	6.373
芦屋町	14,125	4,349	30.8%	○	42	19	12	7	1,044	1,063	7.526%	4.1	29.735
水巻町	28,866	9,044	31.3%	○	30	35	23	12	1,085	1,120	3.880%	8.1	10.393
岡垣町	31,973	10,233	32.0%	○	46	26	17	9	1,837	1,863	5.827%	5.5	14.387
遠賀町	19,383	6,239	32.2%	○	31	37	13	24	975	1,012	5.221%	6.2	15.993
小竹町	7,847	3,047	38.8%	○	12	18	7	11	275	293	3.734%	10.4	15.292
鞍手町	16,316	5,920	36.3%	○	75	30	19	11	1,694	1,724	10.566%	3.4	45.967
桂川町	13,671	4,487	32.8%	○	52	45	22	23	1,330	1,375	10.058%	3.3	38.037
筑前町	29,685	8,507	28.7%	○	91	122	64	58	2,189	2,311	7.785%	3.7	30.655
東峰村	2,175	904	41.6%	○	3	6	4	2	52	58	2.667%	15.6	13.793
大刀洗町	15,566	4,166	26.8%	○	64	37	20	17	2,431	2,468	15.855%	1.7	41.115
大木町	14,333	3,874	27.0%	○	34	39	24	15	685	724	5.051%	5.4	23.721
広川町	19,811	5,452	27.5%	○	43	35	24	11	1,688	1,723	8.697%	3.2	21.705
香春町	11,209	4,351	38.8%	○	18	10	5	5	460	470	4.193%	9.3	16.059
添田町	10,185	4,068	39.9%	○	28	33	10	23	635	668	6.559%	6.1	27.491
糸田町	9,194	3,188	34.7%	○	21	7	4	3	500	507	5.514%	6.3	22.841
川崎町	17,152	6,010	35.0%	○	37	11	6	5	1,123	1,134	6.611%	5.3	21.572
大任町	5,242	1,855	35.4%	○	1	11	3	8	60	71	1.354%	26.1	1.908
赤村	3,235	1,191	36.8%		1				35	35	1.082%	34.0	3.091
福智町	23,246	7,640	32.9%	○	100	42	23	19	2,620	2,662	11.451%	2.9	43.018
苅田町	37,363	8,826	23.6%	○	76	51	22	29	3,586	3,637	9.734%	2.4	20.341
みやこ町	20,125	7,664	38.1%	○	246	43	25	18	3,913	3,956	19.657%	1.9	122.236
吉富町	6,854	2,064	30.1%	○		25	1	24		25	0.365%	82.6	
上毛町	7,737	2,622	33.9%	○	49	13	10	3	942	955	12.343%	2.7	63.332
築上町	18,769	6,505	34.7%	○	20	24	15	9	499	523	2.787%	12.4	10.656
佐賀県計	833,272	238,516	28.6%	21	2,669	1,065	732	333	92,377	93,442	11.214%	2.6	32.030
佐賀県	833,272	238,516	28.6%	○	206	9	2	7	10,143	10,152			
佐賀市	234,127	63,056	26.9%	○	881	284	195	89	29,964	30,248	12.919%	2.1	37.629
唐津市	123,775	37,557	30.3%	○	254	62	43	19	6,205	6,267	5.063%	6.0	20.521
鳥栖市	73,286	16,648	22.7%	○	170	112	72	40	6,802	6,914	9.434%	2.4	23.197
多久市	19,647	6,620	33.7%	○	53	19	15	4	1,607	1,626	8.276%	4.1	26.976
伊万里市	55,641	16,574	29.8%	○	154	58	35	23	5,478	5,536	9.949%	3.0	27.677
武雄市	49,315	14,545	29.5%	○	148	53	37	16	5,881	5,934	12.033%	2.5	30.011
鹿島市	29,827	9,121	30.6%	○	122	63	51	12	3,269	3,332	11.171%	2.7	40.903
小城市	45,439	12,218	26.9%	○	130	70	45	25	4,649	4,719	10.385%	2.6	28.610

	総人口		高齢化率	市町村窓口	サポーター講座開催回数	メイト数			サポーター数	合計 サポーター数 (メイト+サポーター数) (※1+※2)	総人口に占める割合 (メイト+サポーター)	メイト+サポーター1人当たり 担当 高齢者人口	総人口10000人当たりの 講座 開催回数
	65歳以上人口					(※1)	活動 メイト数	非活動 メイト数					
嬉野市	26,680	8,552	32.1%	○	40	39	25	14	1,411	1,450	5.435%	5.9	14.993
神埼市	31,881	9,466	29.7%	○	124	64	48	16	3,719	3,783	11.866%	2.5	38.895
吉野ヶ里町	16,177	3,815	23.6%	○	47	22	17	5	1,616	1,638	10.125%	2.3	29.054
基山町	17,417	4,974	28.6%	○	90	30	22	8	2,347	2,377	13.648%	2.1	51.674
上峰町	9,595	2,346	24.5%	○	7	9	8	1	544	553	5.763%	4.2	7.295
みやき町	25,473	8,601	33.8%	○	57	31	25	6	1,846	1,877	7.369%	4.6	22.377
玄海町	5,731	1,766	30.8%	○	21	4	4		858	862	15.041%	2.0	36.643
有田町	20,336	6,591	32.4%	○	26	48	35	13	1,208	1,256	6.176%	5.2	12.785
大町町	6,684	2,463	36.8%	○	27	9	4	5	988	997	14.916%	2.5	40.395
江北町	9,623	2,651	27.5%	○	33	14	5	9	1,008	1,022	10.620%	2.6	34.293
白石町	23,613	7,730	32.7%	○	75	54	38	16	2,701	2,755	11.667%	2.8	31.762
太良町	9,005	3,222	35.8%	○	4	11	6	5	133	144	1.599%	22.4	4.442
長崎県計	1,379,003	424,443	30.8%	22	4,084	1,646	1,159	487	128,182	129,828	9.415%	3.3	29.616
長崎県	1,379,003	424,443	30.8%	○	61	24	10	14	2,560	2,584			
長崎市	426,631	130,622	30.6%	○	1,435	410	358	52	47,807	48,217	11.302%	2.7	33.636
佐世保市	254,386	76,715	30.2%	○	612	397	234	163	17,872	18,269	7.182%	4.2	24.058
島原市	45,919	15,203	33.1%	○	189	61	47	14	5,608	5,669	12.346%	2.7	41.159
諫早市	138,512	39,121	28.2%	○	355	155	103	52	12,221	12,376	8.935%	3.2	25.630
大村市	95,784	22,940	23.9%	○	221	88	52	36	7,272	7,360	7.684%	3.1	23.073
平戸市	32,116	12,232	38.1%	○	89	75	39	36	2,795	2,870	8.936%	4.3	27.712
松浦市	23,327	8,059	34.5%	○	58	31	18	13	1,602	1,633	7.000%	4.9	24.864
対馬市	31,413	11,017	35.1%	○	114	24	21	3	2,134	2,158	6.870%	5.1	36.291
壱岐市	27,202	9,761	35.9%	○	213	100	83	17	4,883	4,983	18.319%	2.0	78.303
五島市	37,700	14,304	37.9%	○	119	13	11	2	2,681	2,694	7.146%	5.3	31.565
西海市	28,487	10,392	36.5%	○	83	28	19	9	2,306	2,334	8.193%	4.5	29.136
雲仙市	44,629	14,578	32.7%	○	109	51	40	11	4,153	4,204	9.420%	3.5	24.424
南島原市	47,070	17,492	37.2%	○	103	43	33	10	4,869	4,912	10.436%	3.6	21.882
長与町	42,339	10,431	24.6%	○	88	23	15	8	2,720	2,743	6.479%	3.8	20.785
時津町	30,243	7,302	24.1%	○	31	36	22	14	1,160	1,196	3.955%	6.1	10.250
東彼杵町	8,141	2,788	34.2%	○	10	9	5	4	274	283	3.476%	9.9	12.284
川棚町	14,107	4,432	31.4%	○	31	11	8	3	1,099	1,110	7.868%	4.0	21.975
波佐見町	14,911	4,480	30.0%	○	42	13	10	3	1,611	1,624	10.891%	2.8	28.167
小値賀町	2,503	1,170	46.7%	○	3	6	2	4	74	80	3.196%	14.6	11.986
佐々町	13,863	3,708	26.7%	○	45	38	20	18	977	1,015	7.322%	3.7	32.461
新上五島町	19,720	7,696	39.0%	○	73	10	9	1	1,504	1,514	7.677%	5.1	37.018
熊本県計	1,789,184	530,773	29.7%	46	8,986	2,837	1,917	920	336,213	339,050	18.950%	1.6	50.224
熊本県	1,789,184	530,773	29.7%	○	269	1	1		22,906	22,907			
熊本市	734,317	184,387	25.1%	○	2,044	523	360	163	83,923	84,446	11.500%	2.2	27.835
八代市	129,029	42,022	32.6%	○	561	144	121	23	19,111	19,255	14.923%	2.2	43.479
人吉市	33,148	11,465	34.6%	○	277	104	68	36	8,872	8,976	27.079%	1.3	83.565
荒尾市	53,432	18,026	33.7%	○	245	57	48	9	9,974	10,031	18.773%	1.8	45.853
水俣市	25,102	9,369	37.3%	○	350	62	52	10	8,431	8,493	33.834%	1.1	139.431
玉名市	67,261	21,699	32.3%	○	398	127	101	26	13,297	13,424	19.958%	1.6	59.172
山鹿市	53,026	18,772	35.4%	○	463	320	133	187	18,968	19,288	36.375%	1.0	87.316
菊池市	49,411	15,628	31.6%	○	426	114	59	55	16,819	16,933	34.270%	0.9	86.216
宇土市	37,403	10,675	28.5%	○	124	80	66	14	5,709	5,789	15.477%	1.8	33.152
上天草市	27,924	10,600	38.0%	○	211	21	20	1	6,373	6,394	22.898%	1.7	75.562
宇城市	59,729	19,230	32.2%	○	250	58	44	14	7,655	7,713	12.913%	2.5	41.856
阿蘇市	26,773	9,734	36.4%	○	316	55	46	9	9,416	9,471	35.375%	1.0	118.029
天草市	82,560	31,243	37.8%	○	597	106	99	7	21,190	21,296	25.795%	1.5	72.311
合志市	61,555	14,242	23.1%	○	198	91	50	41	11,469	11,560	18.780%	1.2	32.166
美里町	10,360	4,355	42.0%	○	100	58	33	25	2,918	2,976	28.726%	1.5	96.525
玉東町	5,321	1,837	34.5%	○	54	9	8	1	1,191	1,200	22.552%	1.5	101.485
南関町	9,986	3,690	37.0%	○	74	21	14	7	3,059	3,080	30.843%	1.2	74.104
長洲町	16,186	5,380	33.2%	○	87	22	18	4	3,298	3,320	20.512%	1.6	53.750
和水町	10,327	4,049	39.2%	○	72	9	2	7	2,139	2,148	20.800%	1.9	69.720
大津町	34,388	7,315	21.3%	○	202	68	52	16	6,387	6,455	18.771%	1.1	58.741
菊陽町	41,320	8,142	19.7%	○	154	62	42	20	8,077	8,139	19.697%	1.0	37.270
南小国町	4,126	1,570	38.1%	○	65	14	13	1	1,181	1,195	28.963%	1.3	157.538
小国町	7,279	2,853	39.2%	○	64	16	11	5	1,685	1,701	23.369%	1.7	87.924

	総人口		高齢化率	市町村窓口	サポーター講座開催回数	メイト数			サポーター数	合計サポーター数(メイト+サポーター数)(※1+※2)	総人口に占める割合(メイト+サポーター)	メイト+サポーター1人当たり担当高齢者人口	総人口10000人当たりの講座開催回数
	65歳以上人口					(※1)	活動メイト数	非活動メイト数					
産山村	1,523	621	40.8%	○	11	3	2	1	325	328	21.536%	1.9	72.226
高森町	6,547	2,533	38.7%	○	70	10	10		1,954	1,964	29.998%	1.3	106.919
西原村	6,755	1,958	29.0%	○	73	7	4	3	1,938	1,945	28.793%	1.0	108.068
南阿蘇村	10,846	4,143	38.2%	○	22	20	5	15	675	695	6.408%	6.0	20.284
御船町	17,183	5,683	33.1%	○	182	75	45	30	4,885	4,960	28.866%	1.1	105.919
嘉島町	9,225	2,458	26.6%	○	35	22	14	8	1,093	1,115	12.087%	2.2	37.940
益城町	33,054	9,261	28.0%	○	166	102	73	29	3,809	3,911	11.832%	2.4	50.221
甲佐町	10,839	4,016	37.1%	○	39	25	9	16	1,612	1,637	15.103%	2.5	35.981
山都町	15,442	6,979	45.2%	○	154	61	55	6	4,598	4,659	30.171%	1.5	99.728
氷川町	12,114	4,374	36.1%	○	48	37	23	14	1,559	1,596	13.175%	2.7	39.624
芦北町	17,789	7,338	41.3%	○	100	64	53	11	2,859	2,923	16.432%	2.5	56.215
津奈木町	4,692	1,859	39.6%	○	42	27	26	1	1,311	1,338	28.517%	1.4	89.514
錦町	10,882	3,327	30.6%	○	128	93	54	39	3,593	3,686	33.872%	0.9	117.625
多良木町	9,775	3,835	39.2%	○	63	38	10	28	2,141	2,179	22.292%	1.8	64.450
湯前町	4,030	1,670	41.4%	○	27	29	16	13	780	809	20.074%	2.1	66.998
水上村	2,258	908	40.2%	○	11	13	4	9	325	338	14.969%	2.7	48.716
相良村	4,554	1,775	39.0%	○	20	4	2	2	491	495	10.870%	3.6	43.917
五木村	1,133	535	47.2%	○	15	11	4	7	305	316	27.891%	1.7	132.392
山江村	3,542	1,153	32.6%	○	39	6	5	1	1,028	1,034	29.193%	1.1	110.107
球磨村	3,839	1,635	42.6%	○	23	14	10	4	866	880	22.923%	1.9	59.911
あさぎり町	15,787	5,584	35.4%	○	60	22	20	2	4,171	4,193	26.560%	1.3	38.006
苓北町	7,412	2,845	38.4%	○	57	12	12		1,847	1,859	25.081%	1.5	76.902
大分県計	1,169,158	365,917	31.3%	19	3,856	2,119	1,125	994	120,529	122,648	10.490%	3.0	32.981
大分県	1,169,158	365,917	31.3%	○	164	41	18	23	7,460	7,501			
大分市	479,557	123,560	25.8%	○	1,348	670	426	244	41,036	41,706	8.697%	3.0	28.109
別府市	118,779	39,073	32.9%	○	190	131	66	65	7,816	7,947	6.691%	4.9	15.996
中津市	84,608	24,695	29.2%	○	254	123	79	44	6,852	6,975	8.244%	3.5	30.021
日田市	66,878	22,196	33.2%	○	205	123	49	74	6,602	6,725	10.056%	3.3	30.653
佐伯市	72,908	27,514	37.7%	○	218	105	42	63	5,928	6,033	8.275%	4.6	29.901
臼杵市	39,367	15,100	38.4%	○	192	103	66	37	7,246	7,349	18.668%	2.1	48.772
津久見市	18,090	7,485	41.4%	○	115	63	26	37	3,289	3,352	18.530%	2.2	63.571
竹田市	22,421	10,022	44.7%	○	71	148	71	77	2,113	2,261	10.084%	4.4	31.667
豊後高田市	22,970	8,573	37.3%	○	126	65	31	34	3,697	3,762	16.378%	2.3	54.854
杵築市	29,871	10,619	35.5%	○	54	51	14	37	1,485	1,536	5.142%	6.9	18.078
宇佐市	57,090	19,714	34.5%	○	113	112	40	72	4,067	4,179	7.320%	4.7	19.793
豊後大野市	36,824	15,364	41.7%	○	231	90	55	35	6,523	6,613	17.958%	2.3	62.731
由布市	34,762	11,344	32.6%	○	94	126	63	63	4,893	5,019	14.438%	2.3	27.041
国東市	28,736	11,704	40.7%	○	124	65	26	39	3,618	3,683	12.817%	3.2	43.151
姫島村	2,090	942	45.1%	○	11	3	3		407	410	19.617%	2.3	52.632
日出町	28,591	8,246	28.8%	○	39	39	13	26	1,254	1,293	4.522%	6.4	13.641
九重町	9,718	3,988	41.0%	○	172	16	11	5	3,681	3,697	38.043%	1.1	176.991
玖珠町	15,898	5,778	36.3%	○	135	45	26	19	2,562	2,607	16.398%	2.2	84.916
宮崎県計	1,112,008	339,711	30.5%	27	4,197	2,400	1,408	992	134,545	136,945	12.315%	2.5	37.743
宮崎県	1,112,008	339,711	30.5%	○	35	32	21	11	1,680	1,712			
宮崎市	404,017	107,441	26.6%	○	1,115	505	371	134	40,544	41,049	10.160%	2.6	27.598
都城市	166,409	49,872	30.0%	○	749	272	163	109	24,130	24,402	14.664%	2.0	45.010
延岡市	125,244	40,654	32.5%	○	434	204	112	92	13,711	13,915	11.110%	2.9	34.652
日南市	54,271	19,560	36.0%	○	173	107	51	56	5,763	5,870	10.816%	3.3	31.877
小林市	46,513	15,977	34.3%	○	400	263	142	121	11,619	11,882	25.546%	1.3	85.997
日向市	62,310	18,697	30.0%	○	267	194	49	145	7,644	7,838	12.579%	2.4	42.850
串間市	18,904	7,394	39.1%	○	75	58	27	31	1,872	1,930	10.209%	3.8	39.674
西都市	30,867	10,778	34.9%	○	124	88	71	17	3,726	3,814	12.356%	2.8	40.172
えびの市	19,951	7,981	40.0%	○	56	32	13	19	1,751	1,783	8.937%	4.5	28.069
三股町	26,048	6,581	25.3%	○	70	58	33	25	1,780	1,838	7.056%	3.6	26.873
高原町	9,544	3,664	38.4%	○	21	68	36	32	728	796	8.340%	4.6	22.003
国富町	19,722	6,718	34.1%	○	79	90	57	33	3,251	3,341	16.940%	2.0	40.057
綾町	7,444	2,541	34.1%	○	27	53	42	11	946	999	13.420%	2.5	36.271
高鍋町	20,678	6,489	31.4%	○	62	38	30	8	2,422	2,460	11.897%	2.6	29.984
新富町	17,595	5,149	29.3%	○	70	29	20	9	1,974	2,003	11.384%	2.6	39.784
西米良村	1,181	500	42.3%	○	21	12	10	2	401	413	34.970%	1.2	177.815

	総人口		高齢化率	市町村窓口	サポーター講座開催回数	メイト数			サポーター数	合計 サポーター数 (メイト+サポーター数) (※1+※2)	総人口に占める割合 (メイト+サポーター)	メイト+サポーター1人当たり 高齢者人口	総人口10000人当たりの講座開催回数
	65歳以上人口					(※1)	活動メイト数	非活動メイト数					
木城町	5,361	1,860	34.7%	○	17	16	7	9	675	691	12.889%	2.7	31.711
川南町	15,929	5,256	33.0%	○	46	21	13	8	1,225	1,246	7.822%	4.2	28.878
都農町	10,740	3,886	36.2%	○	44	15	13	2	1,272	1,287	11.983%	3.0	40.968
門川町	18,316	5,726	31.3%	○	80	60	15	45	2,053	2,113	11.536%	2.7	43.678
諸塚村	1,766	745	42.2%	○	11	25	5	20	632	657	37.203%	1.1	62.288
椎葉村	2,883	1,214	42.1%	○	18	34	20	14	345	379	13.146%	3.2	62.435
美郷町	5,646	2,742	48.6%	○	28	46	28	18	668	714	12.646%	3.8	49.593
高千穂町	12,563	4,931	39.3%	○	97	36	19	17	2,286	2,322	18.483%	2.1	77.211
日之影町	4,121	1,797	43.6%	○	36	23	21	2	699	722	17.520%	2.5	87.357
五ヶ瀬町	3,985	1,558	39.1%	○	42	21	19	2	748	769	19.297%	2.0	105.395
鹿児島県計	1,655,888	501,604	30.3%	44	4,978	2,227	1,581	646	165,409	167,636	10.124%	3.0	30.062
鹿児島県	1,655,888	501,604	30.3%	○	126	77	51	26	5,726	5,803			
鹿児島市	605,506	156,073	25.8%	○	1,351	499	325	174	45,271	45,770	7.559%	3.4	22.312
鹿屋市	104,381	29,241	28.0%	○	337	167	137	30	11,199	11,366	10.889%	2.6	32.286
枕崎市	21,807	8,157	37.4%	○	65	33	33		1,724	1,757	8.057%	4.6	29.807
阿久根市	21,065	8,250	39.2%	○	82	52	43	9	1,808	1,860	8.830%	4.4	38.927
出水市	54,176	16,888	31.2%	○	136	59	54	5	4,670	4,729	8.729%	3.6	25.103
指宿市	41,631	15,122	36.3%	○	146	54	37	17	3,911	3,965	9.524%	3.8	35.070
西之表市	15,681	5,619	35.8%	○	39	17	17		1,904	1,921	12.250%	2.9	24.871
垂水市	15,201	6,111	40.2%	○	18	67	35	32	602	669	4.401%	9.1	11.841
薩摩川内市	96,206	29,496	30.7%	○	238	124	70	54	8,649	8,773	9.119%	3.4	24.739
日置市	49,305	16,195	32.8%	○	275	82	76	6	7,945	8,027	16.280%	2.0	55.775
曾於市	37,010	14,198	38.4%	○	82	53	30	23	2,694	2,747	7.422%	5.2	22.156
霧島市	126,368	32,903	26.0%	○	364	138	79	59	14,813	14,951	11.831%	2.2	28.805
いちき串木野市	28,485	10,053	35.3%	○	121	35	31	4	3,687	3,722	13.067%	2.7	42.478
南さつま市	34,947	13,262	37.9%	○	91	37	31	6	3,663	3,700	10.587%	3.6	26.039
志布志市	32,021	10,702	33.4%	○	85	9	8	1	3,088	3,097	9.672%	3.5	26.545
奄美市	43,770	13,104	29.9%	○	135	101	73	28	5,141	5,242	11.976%	2.5	30.843
南九州市	35,954	13,532	37.6%	○	172	38	34	4	6,288	6,326	17.595%	2.1	47.839
伊佐市	26,537	10,514	39.6%	○	123	50	46	4	3,250	3,300	12.435%	3.2	46.350
始良市	77,033	22,751	29.5%	○	208	108	92	16	9,230	9,338	12.122%	2.4	27.001
三島村	384	113	29.4%	○		5	2	3		5	1.302%	22.6	
十島村	709	215	30.3%	○	12	6	3	3	298	304	42.877%	0.7	169.252
さつま町	21,815	8,469	38.8%	○	119	46	42	4	2,518	2,564	11.753%	3.3	54.550
長島町	10,629	3,677	34.6%	○	40	15	15		930	945	8.891%	3.9	37.633
湧水町	9,647	3,942	40.9%	○	48	35	16	19	1,274	1,309	13.569%	3.0	49.756
大崎町	13,419	4,956	36.9%	○	87	26	18	8	1,762	1,788	13.324%	2.8	64.833
東串良町	6,717	2,432	36.2%	○	11	9	6	3	374	383	5.702%	6.3	16.376
錦江町	7,802	3,366	43.1%	○	48	20	7	13	907	927	11.882%	3.6	61.523
南大隅町	7,526	3,516	46.7%	○	43	10	7	3	1,860	1,870	24.847%	1.9	57.135
肝付町	15,774	6,305	40.0%	○	25	37	22	15	531	568	3.601%	11.1	15.849
中種子町	8,121	3,046	37.5%	○	38	7	7		1,029	1,036	12.757%	2.9	46.792
南種子町	5,770	1,989	34.5%	○	38	7	7		949	956	16.568%	2.1	65.858
屋久島町	12,792	4,273	33.4%	○	41	5	5		707	712	5.566%	6.0	32.051
大和村	1,524	606	39.8%	○	11	7	5	2	155	162	10.630%	3.7	72.178
宇検村	1,775	712	40.1%	○	18	12	4	8	293	305	17.183%	2.3	101.408
瀬戸内町	9,009	3,249	36.1%	○	13	19	12	7	559	578	6.416%	5.6	14.430
龍郷町	6,043	1,976	32.7%	○	28	24	14	10	687	711	11.766%	2.8	46.335
喜界町	7,242	2,723	37.6%	○	15	27	4	23	933	960	13.256%	2.8	20.713
徳之島町	11,045	3,321	30.1%	○	20	36	20	16	1,138	1,174	10.629%	2.8	18.108
天城町	6,117	2,081	34.0%	○	25	31	29	2	669	700	11.444%	3.0	40.870
伊仙町	6,838	2,398	35.1%	○	8	26	18	8	449	475	6.946%	5.0	11.699
和泊町	6,731	2,231	33.1%	○	38	8	7	1	1,453	1,461	21.706%	1.5	56.455
知名町	6,076	2,106	34.7%	○	10	4	4		261	265	4.361%	7.9	16.458
与論町	5,299	1,731	32.7%	○	48	5	5		410	415	7.832%	4.2	90.583
沖縄県計	1,471,536	304,489	20.7%	24	3,029	1,647	1,023	624	90,042	91,689	6.231%	3.3	20.584
沖縄県	1,471,536	304,489	20.7%	○	119	1		1	3,147	3,148			
那覇市	323,290	70,618	21.8%	○	657	237	128	109	21,714	21,951	6.790%	3.2	20.322

	総人口		高齢化率	市町村窓口	サポーター講座開催回数	メイト数			サポーター数	合計サポーター数(メイト+サポーター数)(※1+※2)	総人口に占める割合(メイト+サポーター)	メイト+サポーター1人当たり担当高齢者人口	総人口10000人当たりの講座開催回数
	65歳以上人口	メイト数(※1)				活動メイト数	非活動メイト数						
宜野湾市	98,377	17,824	18.1%	○	190	120	71	49	4,694	4,814	4.893%	3.7	19.313
石垣市	49,392	10,038	20.3%	○	58	73	65	8	1,561	1,634	3.308%	6.1	11.743
浦添市	114,372	21,059	18.4%	○	264	224	108	116	10,270	10,494	9.175%	2.0	23.083
名護市	62,840	13,116	20.9%	○	101	57	43	14	3,166	3,223	5.129%	4.1	16.073
糸満市	61,398	12,061	19.6%	○	133	67	49	18	4,027	4,094	6.668%	2.9	21.662
沖縄市	141,775	27,137	19.1%	○	225	145	99	46	6,302	6,447	4.547%	4.2	15.870
豊見城市	63,980	11,146	17.4%	○	109	69	43	26	2,848	2,917	4.559%	3.8	17.037
うるま市	123,234	25,741	20.9%	○	149	114	73	41	4,264	4,378	3.553%	5.9	12.091
宮古島市	54,442	13,677	25.1%	○	125	44	27	17	2,842	2,886	5.301%	4.7	22.960
南城市	43,669	10,527	24.1%	○	69	58	27	31	1,694	1,752	4.012%	6.0	15.801
国頭村	4,871	1,564	32.1%		3	6	1	5	102	108	2.217%	14.5	6.159
大宜味村	3,127	1,075	34.4%		8	6	5	1	156	162	5.181%	6.6	25.584
東村	1,804	585	32.4%		3				65	65	3.603%	9.0	16.630
今帰仁村	9,494	2,857	30.1%		19	8	3	5	543	551	5.804%	5.2	20.013
本部町	13,348	3,805	28.5%		37	28	17	11	699	727	5.447%	5.2	27.720
恩納村	10,937	2,481	22.7%	○	30	26	24	2	735	761	6.958%	3.3	27.430
宜野座村	5,999	1,372	22.9%		24	19	15	4	691	710	11.835%	1.9	40.007
金武町	11,524	2,913	25.3%		15	32	20	12	818	850	7.376%	3.4	13.016
伊江村	4,596	1,420	30.9%		13	1	1		290	291	6.332%	4.9	28.285
読谷村	41,444	8,288	20.0%	○	73	73	35	38	1,584	1,657	3.998%	5.0	17.614
嘉手納町	13,755	3,113	22.6%	○	53	12	10	2	1,094	1,106	8.041%	2.8	38.531
北谷町	29,253	5,498	18.8%	○	64	23	17	6	2,108	2,131	7.285%	2.6	21.878
北中城村	17,110	3,624	21.2%	○	57	33	23	10	1,353	1,386	8.101%	2.6	33.314
中城村	20,755	3,813	18.4%	○	25	14	8	6	1,611	1,625	7.829%	2.3	12.045
西原町	35,194	6,852	19.5%	○	78	37	28	9	2,726	2,763	7.851%	2.5	22.163
与那原町	19,587	3,679	18.8%		41	18	7	11	2,140	2,158	11.018%	1.7	20.932
南風原町	38,580	6,566	17.0%		83	40	29	11	2,414	2,454	6.361%	2.7	21.514
渡嘉敷村	701	163	23.3%		10	4	3	1	108	112	15.977%	1.5	142.653
座間味村	923	211	22.9%		8	2	2		327	329	35.645%	0.6	86.674
粟国村	709	268	37.8%		1	1		1	14	15	2.116%	17.9	14.104
渡名喜村	378	156	41.3%		3	1		1	51	52	13.757%	3.0	79.365
南大東村	1,276	294	23.0%		9	5	4	1	122	127	9.953%	2.3	70.533
北大東村	572	122	21.3%		2	1	1		42	43	7.517%	2.8	34.965
伊平屋村	1,258	342	27.2%		2	7	5	2	52	59	4.690%	5.8	15.898
伊是名村	1,481	432	29.2%	○	8	2	2		254	256	17.286%	1.7	54.018
久米島町	7,994	2,234	27.9%	○	55	10	10		973	983	12.297%	2.3	68.802
八重瀬町	30,949	6,196	20.0%		84	19	11	8	1,904	1,923	6.213%	3.2	27.141
多良間村	1,169	335	28.7%	○	3	3	3		103	106	9.068%	3.2	25.663
竹富町	4,270	930	21.8%	○	11	4	3	1	253	257	6.019%	3.6	25.761
与那国町	1,709	357	20.9%	○	8	3	3		181	184	10.767%	1.9	46.811

	総人口		高齢化率	市町村窓口	サポーター講座開催回数	メイト数			サポーター数	合計サポーター数(メイト+サポーター数)(※1+※2)	総人口に占める割合(メイト+サポーター)	メイト+サポーター1人当たり担当高齢者人口	総人口10000人当たりの講座開催回数
		65歳以上人口				(※1)	活動メイト数	非活動メイト数					
ニューヨーク日系人会(アメリカ)					10	56	18	38	218	274			
フィデリティ日系人会(アメリカ)					3	32	12	20	23	55			
ワシントン日系人会(アメリカ)					3				77	77			
ボストン日系人会(アメリカ)					1				65	65			
トロント日系人会(カナダ)					4	52	11	41	48	100			
バンクーバー日系人会(カナダ)						51		51		51			
ドイツ日系人会(ドイツ)					47	49	21	28	722	771			
スイス日系人会(スイス)					7	1	1		89	90			
タイ日系人会(タイ)					5	53	31	22	163	216			
ブラジル日系人会(ブラジル)					8				522	522			

※平成31年3月31日までに提出された実施報告書による

※窓口：連絡先として設置されている自治体等を含む

※登録から2年未満のキャラバン・メイトは、活動メイトとしている

※登録から2年間にわたり講座開催実績のないキャラバン・メイトは、非活動メイトとしている

※「都道府県」サポーター数には、都道府県を実施主体として開催された市町村の講座分の数が含まれる（実施報告書の記載に基づく）

※人口、高齢者人口：総務省発表 住民基本台帳による（平成30年1月1日現在）

キャラバン・メイトの養成状況

1. キャラバン・メイトの人数

平成31年3月31日現在

(※平成31年3月31日までに提出があり、報告シートに不備がなかったもので集計。)

①平成30年度 キャラバン・メイト養成状況

キャラバン・メイト養成数 10,776人 (研修開催回数 158回)

(1) 自治体によるキャラバン・メイト養成研修

全国・修了者数	9,850 人
実施自治体数	113 自治体
都道府県	42 都道府県
区市町村等	71 区市町村等
開催回数	143 回

※複数自治体共同による研修は、各自治体を1と数える

(2) 全国規模の企業・団体による研修実施状況

修了者数	926 人
実施企業・団体数	12 企業・団体
開催回数	15 回

キャラバン・メイト総数(累計) 158,809人 研修開催回数(累計) 2,488回

②自治体によるキャラバン・メイト養成研修

全国・修了者数	144,384 人
実施自治体数	600 自治体
都道府県	47 都道府県
区市町村等	553 区市町村等
開催回数	2,243 回
海外日系人会・修了者数	294 人
海外日系人会・開催回数	7 回

※複数自治体共同による研修は、各自治体を1と数える

③全国規模の企業・団体による研修実施状況

修了者数	14,131 人
実施企業・団体数	96 企業・団体
開催回数	238 回

④自治体によるメイト研修修了者の受講要件内訳

* キャラバン・メイト登録名簿に基づく(複数回答)

受講要件	人数(割合)
1 認知症介護指導者養成研修修了者	1,913 (1.3%)
2 認知症介護実践リーダー(実務者・専門課程)研修修了者	8,857 (6.1%)
3 介護相談員	4,267 (3.0%)
4 認知症の人を対象とする家族の会	2,047 (1.4%)
5-1 行政職員(保健師、一般職等)	16,889 (11.7%)
5-2 地域包括支援センター職員	34,828 (24.1%)
5-3 介護従事者(ケアマネジャー、施設職員、在宅介護支援センター職員等)	44,698 (31.0%)
5-4 医療従事者(医師、看護師等)	7,953 (5.5%)
5-5 民生児童委員	4,594 (3.2%)
5-6 その他(ボランティア等)	18,486 (12.8%)