

照 会 先	法人格 特定非営利活動法人 地域ケア政策ネットワーク 団体名 全国キャラバン・メイト連絡協議会 Tel03-3266-0551 Fax03-3266-1670 E-mail caravanmate@orange.email.ne.jp
-------------	---

「認知症サポーターキャラバン」実施状況

平成30年12月31日現在

1. 認知症サポーターの人数（平成17年度からの累計）

認知症サポーター数（キャラバン・メイト156,893人を含む）合計 11,101,518人

※平成30年12月31日現在(平成30年12月31日までに提出された実施報告書に基づく)

《内訳》

◎認知症サポーター数 10,944,625人 （講座開催回数 335,268回）

◎キャラバン・メイト数 156,893人 （研修開催回数 2,454回）

① 年度別のサポーター総数・講座開催回数 の内訳

年 度 別	サポーター総数	講座開催回数
17年度	29,982	323
18年度	138,436	2,858
19年度	279,787	6,974
20年度	479,860	13,628
21年度	734,125	21,416
22年度	800,874	24,421
23年度	764,955	22,916
24年度	813,570	25,897
25年度	850,296	28,130
26年度	1,106,566	34,304
27年度	1,380,253	43,567
28年度	1,312,085	40,484
29年度	1,311,511	40,776
30年度(～12月)	942,325	29,574
合 計	10,944,625	335,268

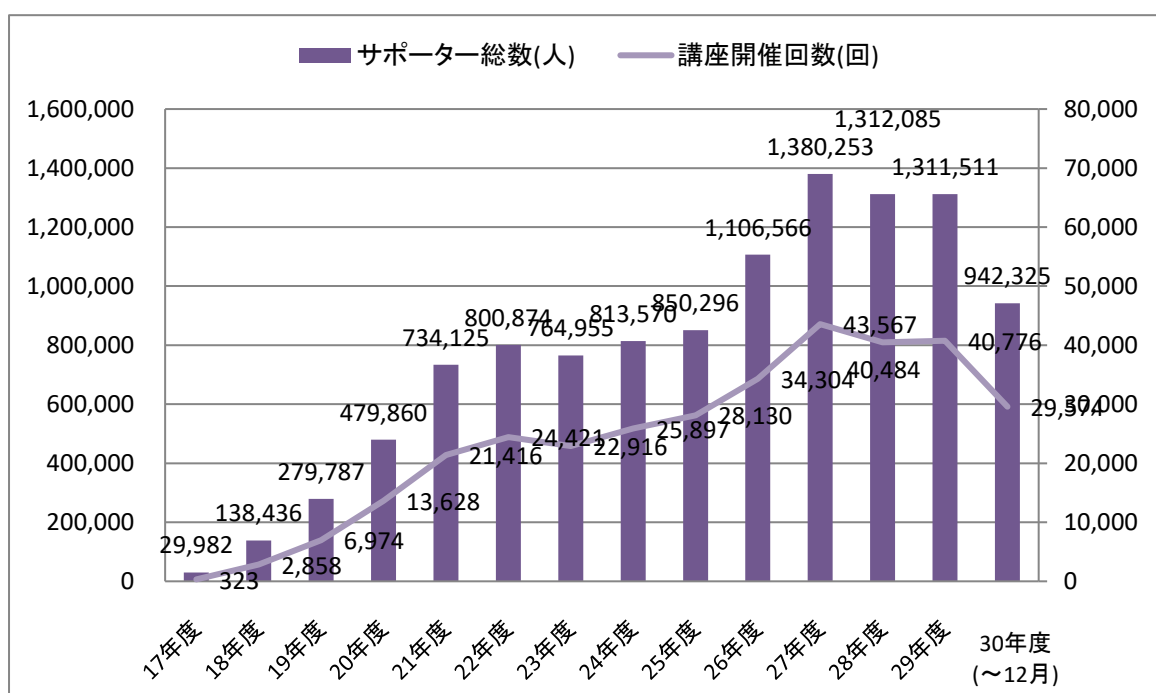

② 実施主体別のサポーター数・講座開催回数 の内訳

実施主体別	サポーター数	講座開催回数
自治体・地域において養成されたサポーター (自治体型)	10,352,948	314,017
全国規模の企業・団体により養成された サポーター(企業・団体型)	497,174	20,773
広域からの参加者によるシンポジウム・ フォーラムによるサポーター(啓発型)	94,503	478
合 計	10,944,625	335,268

③ 受講対象者分類別のサポーター数、講座開催回数の内訳

対象者分類	サポーター数	講座開催回数
1 住民	5,055,518	177,121
2 企業・団体	2,275,042	79,463
3 学校	2,707,448	47,346
4 行政	508,950	13,406
5 介護サービス	397,667	17,932

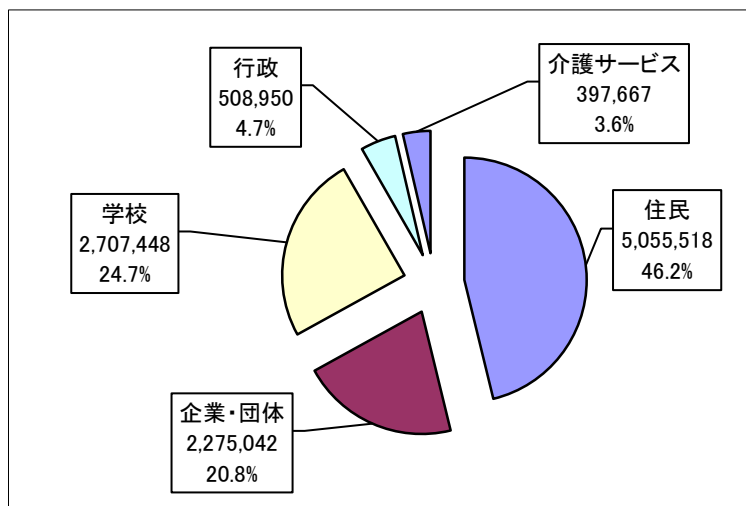

2. サポーターの性別・年代別構成

※平成30年12月31日現在

性別・年代別構成（年代、性別の回答のあったもののみ）

	合計		
	女性	男性	合計
10代以下	1,279,757	1,176,665	2,456,422
20代	517,751	382,967	900,718
30代	476,337	383,406	859,743
40代	696,394	446,114	1,142,508
50代	861,729	491,061	1,352,790
60代	1,247,027	616,591	1,863,618
70代以上	1,594,331	712,191	2,306,522
合計	6,673,326	4,208,995	10,882,321

サポーターの男女別割合

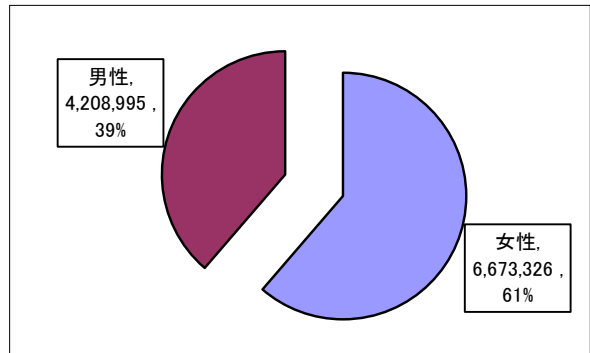

※年代別の回答がなかったものは除く。

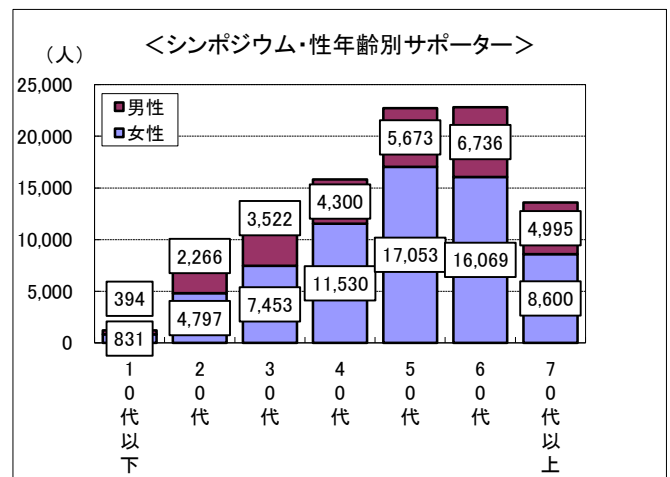
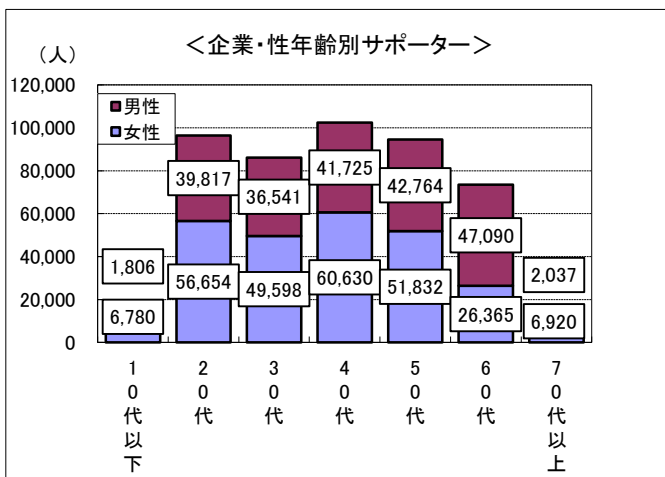
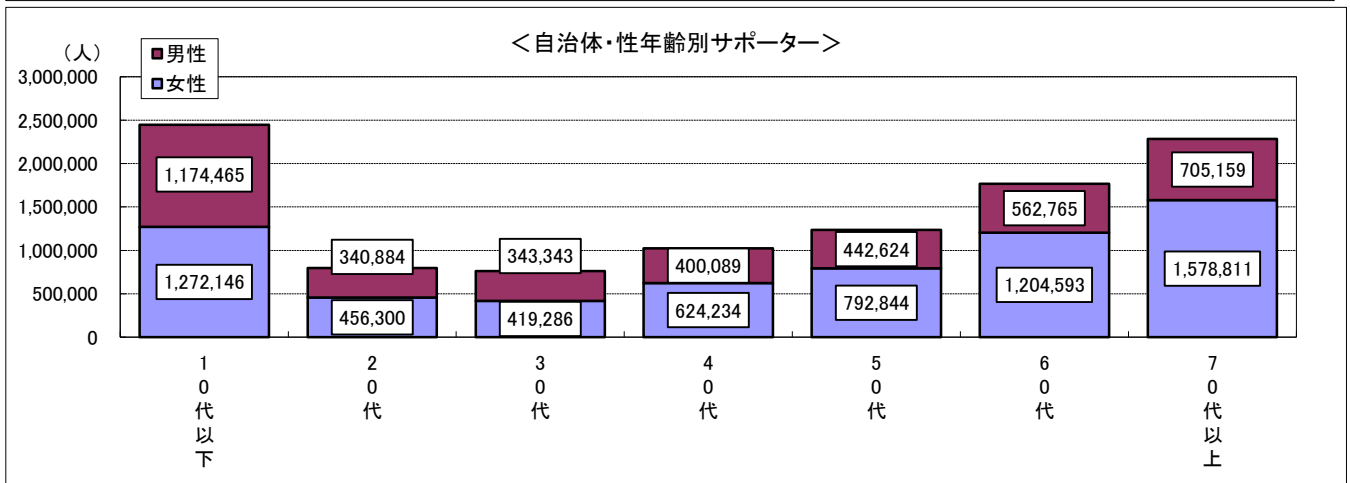
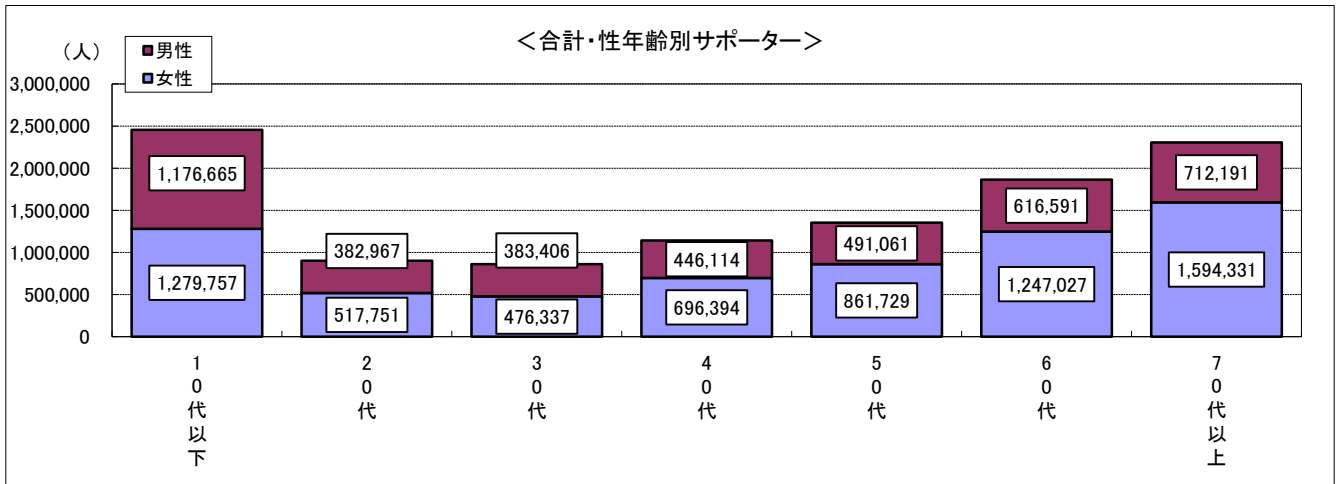

3. 自治体・地域での認知症サポーターキャラバン実施状況

※平成30年12月31日現在

①自治体によるキャラバン・メイト養成研修

全国・修了者数	142,676 人
実施自治体数	600 自治体
	都道府県 47 都道府県
	区市町村等 553 区市町村等
開催回数	2,213 回
海外日系人会・修了者数	294 人
海外日系人会・開催回数	7 回

※複数自治体共同による研修は、各自治体を1と数える

■自治体によるメイト研修修了者の受講要件内訳

* キャラバン・メイト登録名簿に基づく（複数回答）

受講要件	人数（割合）
1 認知症介護指導者養成研修修了者	1,899 (1.3%)
2 認知症介護実践リーダー（実務者・専門課程）研修修了者	8,692 (6.1%)
3 介護相談員	4,250 (3.0%)
4 認知症の人を対象とする家族の会	2,062 (1.4%)
5-1 行政職員（保健師、一般職等）	16,765 (11.8%)
5-2 地域包括支援センター職員	34,356 (24.1%)
5-3 介護従事者（ケアマネジャー、施設職員、在宅介護支援センター職員等）	44,132 (30.9%)
5-4 医療従事者（医師、看護師等）	7,781 (5.5%)
5-5 民生児童委員	4,598 (3.2%)
5-6 その他（ボランティア等）	18,289 (12.8%)

②「認知症サポーター養成講座」実施自治体数

1,770 自治体

1. 事務局設置自治体数

1,749 自治体

2. 事務局未設置で講座が開催されている自治体数

21 自治体

③-1 受講対象者分類別サポーター数（自治体型のみの養成数）

受講対象者別サポーターの割合

対象者分類	サポーター数	講座開催回数
1 住民	4,961,015	176,643
2 企業・団体※	1,777,868	58,690
3 学校	2,707,448	47,346
4 行政	508,950	13,406
5 介護サービス	397,667	17,932

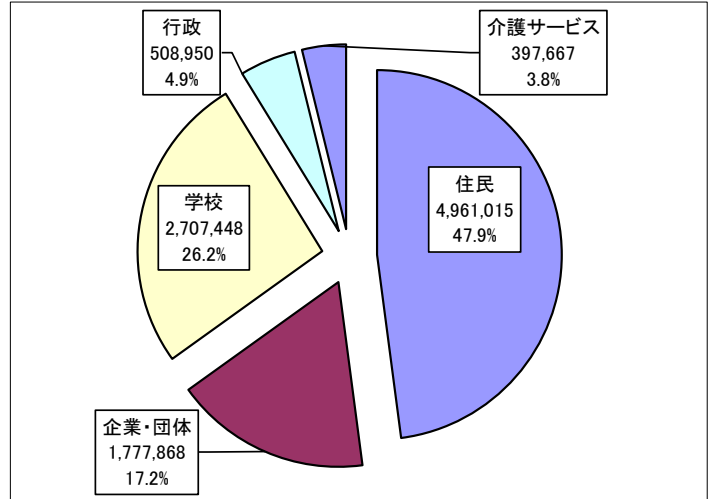

※ 自治体において養成された企業・団体サポーター。

③-2 学校サポーターの内訳

内訳	サポーター数
幼稚園・保育園児	7,383
小学生	1,148,792
中学生	943,982
高校生	288,255
大学生	174,585
その他(専門学生等)	126,794
教職員	17,657
合計	2,707,448

学校内識別サポーターの割合

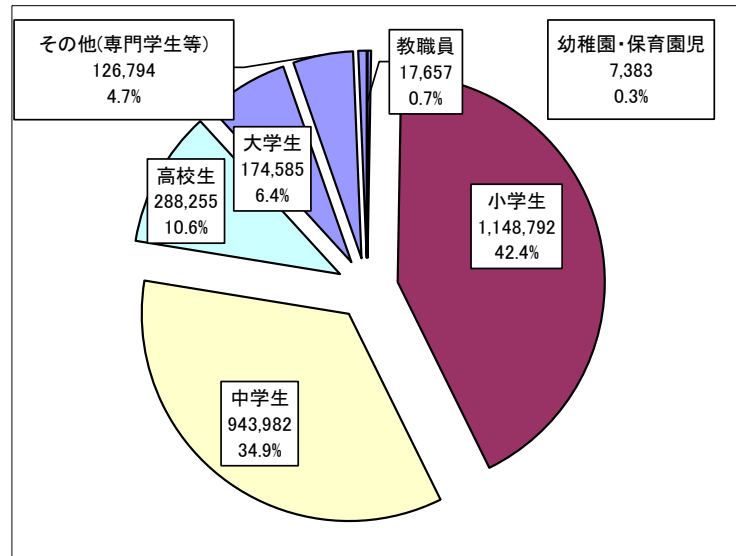

4. 全国規模の企業・団体での認知症サポーターキャラバン実施状況

※企業・職域団体が主催者となり自社・団体内で職域キャラバン・メイト及び認知症サポーターの養成を行っている企業・団体による実施状況（企業・団体型）

※平成30年12月31日現在

①全国規模の企業・団体によるキャラバンメイト養成研修

修了者数	13,923 人
実施企業・団体数	94 企業・団体
開催回数	234 回

②企業・団体型キャラバン・メイト数、認知症サポーター数

※企業・団体内で養成されたキャラバン・メイト及び企業・団体キャラバン・メイトにより養成されたサポーター数を掲載。

企業・団体	メイト数	サポーター数	メイト+サポーター数
金融機関	4,014	140,287	144,301
マンション管理会社	1,427	74,476	75,903
デパート・小売業	1,119	45,393	46,512
その他	7,363	237,018	244,381
計	13,923	497,174	511,097

【金融機関】 (45企業・団体)

企業・団体名
株式会社 三菱UFJ銀行
朝日生命保険相互会社
日本生命保険相互会社
住友生命保険相互会社
株式会社 ゆうちょ銀行
株式会社 かんぽ生命保険
株式会社 三井住友銀行
みずほ証券株式会社
SOMPOホールディングスグループ
株式会社 みずほ銀行
東京海上ホールディングス株式会社
三菱UFJ信託銀行 株式会社
株式会社 きらぼし銀行（旧 東京都民銀行含む）
損保ジャパン日本興亜保険サービス株式会社
あいおいニッセイ同和損害保険株式会社
川崎信用金庫
株式会社 名古屋銀行
メットライフ生命保険株式会社
横浜信用金庫
株式会社 りそな銀行
日本郵便 株式会社
巣鴨信用金庫
株式会社 あおぞら銀行
日本郵便 株式会社 東京支社
日本郵政グループ
東京海上日動あんしん生命保険株式会社
磐田信用金庫
さわやか信用金庫
ジブラルタ生命保険株式会社
損保ジャパン日本興亜ひまわり生命保険 株式会社
北海信用金庫
全国銀行協会
兵庫県信用組合
多摩信用金庫
プルデンシャル ジブラルタ ファイナンシャル生命保険株式会社
株式会社 近畿大阪銀行
朝日信用金庫
三井住友海上火災保険 株式会社
太陽生命保険 株式会社
株式会社 セブン・フィナンシャルサービス
プルデンシャル生命保険株式会社
株式会社 セブン銀行
日の出証券 株式会社
関東信用金庫協会
滋賀県銀行協会

【 マンション管理会社 】

(36企業・団体)

企業・団体名
株式会社 大京アステージ (旧 株式会社 大京ライフ、 株式会社 ジャパン・リビング・コミュニティ含む)
日本ハウズイング 株式会社
株式会社 東急コミュニティー
コミュニティワン 株式会社 (旧 ダイアコミュニティーサービス株式会社、 ダイア管理、ディ・エス・エス含む)
三菱地所コミュニティ 株式会社 (旧 三菱地所藤和コミュニティ 株式会社 / 旧 Mtコミュニティスタッフ 株式会社含む)
大和ライフネクスト株式会社
株式会社 長谷工コミュニティ
三井不動産レジデンシャルサービス 株式会社
伊藤忠アーバンコミュニティ 株式会社
野村不動産パートナーズ 株式会社
東京都住宅供給公社
財団法人 住宅管理協会
社団法人 高層住宅管理業協会
株式会社 穴吹コミュニティ
株式会社 大京
ナイスコミュニティー 株式会社
大成サービス 株式会社
株式会社 URコミュニティ
株式会社あなぶきセザールサポート
双日総合管理 株式会社
株式会社 合人社計画研究所
住商建物 株式会社
東洋コミュニティサービス 株式会社
近鉄住宅管理 株式会社
中銀インテグレーション 株式会社
アーサーヒューマネット 株式会社
株式会社 ディ・エム・シー
オリックス・ファシリティーズ 株式会社
東福互光 株式会社
ネットワークサポート 株式会社
マンション管理共同職業訓練協会
株式会社 大阪スタジアムサービス
MMSマンションマネジメントサービス株式会社
ユニオン・シティサービス株式会社
株式会社 うえるねすさぼーと
三井不動産レジデンシャルサービス東北 株式会社

【 デパート・小売業 】

(13企業・団体)

企業・団体名
イオン 株式会社
株式会社 ロフト
株式会社 イトーヨーカ堂
株式会社 セブン-イレブン・ジャパン
株式会社 そごう・西武
株式会社 ヨークマート
株式会社 ヨークベニマル
株式会社 セブン&アイ・ホールディングス
サークルKサンクス
株式会社 ベルプラス
株式会社 東北シジシー
株式会社 伊徳
株式会社 マエダ

【 その他 】

(45企業・団体)

企業・団体名
全国農業協同組合中央会
日本生活協同組合連合会
スギホールディングス株式会社
JA長野中央会
JA熊本中央会
株式会社 ダスキン
JA山口中央会
株式会社 ジェネッツ
JA愛媛中央会
株式会社 朝日新聞社
JA広島中央会
警視庁
JA京都中央会
JA和歌山中央会
株式会社 セブン&アイ・クリエイトリック
社団法人 愛知県薬剤師会
日本柔道整復師会
株式会社 セブン&アイ・フードシステムズ
厚生労働省
JA島根中央会
株式会社 ケーエスケー
株式会社 宅配
株式会社 カワチ薬品
株式会社 LIXILイーアールエージャパン
一般社団法人 兵庫県薬剤師会
ファイザー 株式会社
日本赤十字社
パラマウントベッド 株式会社
株式会社 穴吹工務店
日本年金機構
社団法人 東京都柔道接骨師会
社団法人 愛知県歯科医師会
全日本美容業生活衛生同業組合連合会

日本労働者協同組合連合会
全国クリーニング生活衛生同業組合連合会
株式会社 大京穴吹建設
日本放送協会学園高等学校
株式会社 エフビーエス・ミヤマ
社団法人 全国シルバー人材センター事業協会
一般社団法人 日本作業療法士協会
株式会社 ヨーク警備
大王製紙 株式会社
アイング 株式会社
日本青年会議所（大分ブロック）
ノバルティスファーマ 株式会社

[参考]

都道府県別キャラバン・メイト数、認知症サポーター数、開催回数
自治体・地域における養成数（自治体型）

※平成30年12月31日現在（平成30年12月31日までに提出された実施報告書に基づく）

<都道府県別 認知症サポーター数(キャラバンメイトを含む)>

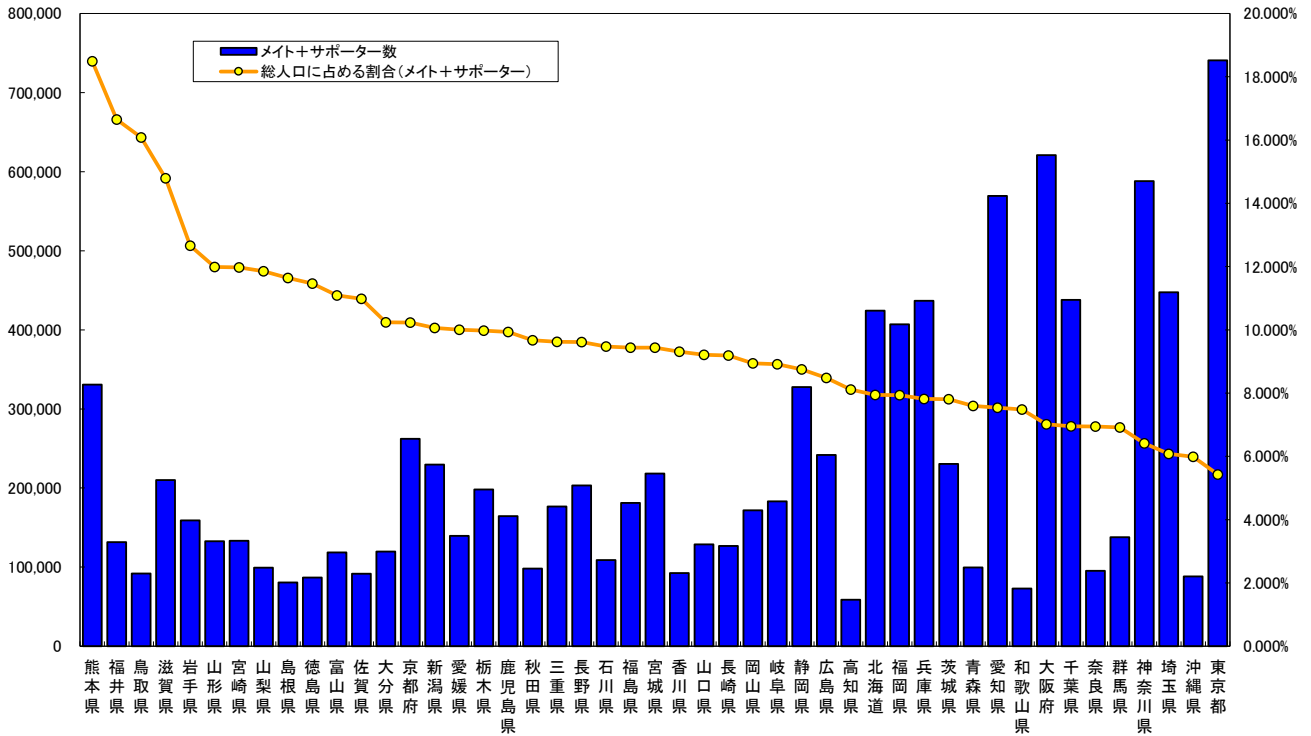

<都道府県別 認知症サポーター養成講座開催回数>

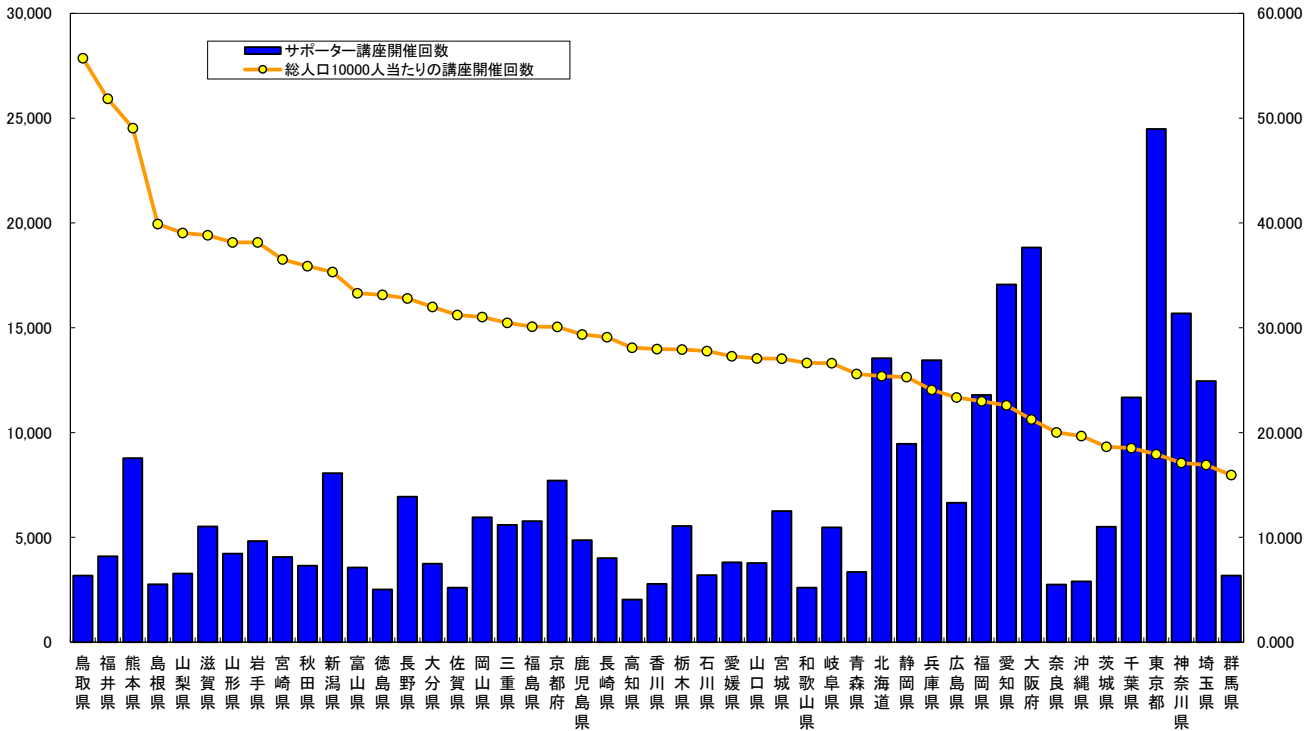

都道府県別キャラバン・メイト数、認知症サポーター数
自治体・地域における養成数（自治体型）

※平成30年12月31日現在

	総人口	65歳以上人口	高齢化率	サポーター 講座 開催回数	メイト数 (※1)	活動 メイト数	非活動 メイト数	サポーター数 (※2)	合計サポーター数 (メイト+ サポーター数) (※1+※2)	総人口に 占める割合 (メイト+ サポーター)	メイト+ サポーター 1人当たり 担当 高齢者人口	総人口10000 人当たりの 講座開催回数
全国	127,707,259	34,793,745	27.2%	313,932	142,676	93,371	49,305	10,351,163	10,493,839	8.217%	3.3	24.582
北海道	5,339,539	1,618,695	30.3%	13,548	6,636	3,670	2,966	417,648	424,284	7.946%	3.8	25.373
青森県	1,308,707	408,815	31.2%	3,349	1,703	1,322	381	97,744	99,447	7.599%	4.1	25.590
岩手県	1,264,329	399,210	31.6%	4,823	1,675	1,028	647	158,378	160,053	12.659%	2.5	38.147
宮城県	2,312,080	616,101	26.6%	6,254	2,902	1,844	1,058	215,303	218,205	9.438%	2.8	27.049
秋田県	1,015,057	354,971	35.0%	3,643	2,099	1,097	1,002	96,061	98,160	9.670%	3.6	35.890
山形県	1,106,984	353,539	31.9%	4,224	2,426	1,667	759	130,247	132,673	11.985%	2.7	38.158
福島県	1,919,680	566,218	29.5%	5,778	2,667	1,910	757	178,528	181,195	9.439%	3.1	30.099
茨城県	2,951,087	816,035	27.7%	5,504	2,214	1,503	711	228,298	230,512	7.811%	3.5	18.651
栃木県	1,985,738	537,502	27.1%	5,545	2,248	1,549	699	195,868	198,116	9.977%	2.7	27.924
群馬県	1,990,584	563,819	28.3%	3,174	1,547	941	606	136,137	137,684	6.917%	4.1	15.945
埼玉県	7,363,011	1,877,516	25.5%	12,460	3,981	3,075	906	443,538	447,519	6.078%	4.2	16.922
千葉県	6,298,992	1,655,233	26.3%	11,671	4,240	2,779	1,461	433,482	437,722	6.949%	3.8	18.528
東京都	13,637,346	3,080,886	22.6%	24,481	8,123	5,910	2,213	732,625	740,748	5.432%	4.2	17.951
神奈川県	9,171,274	2,252,226	24.6%	15,689	8,225	6,087	2,138	579,714	587,939	6.411%	3.8	17.107
新潟県	2,281,291	705,995	30.9%	8,061	4,310	3,039	1,271	225,182	229,492	10.060%	3.1	35.335
富山県	1,069,512	331,297	31.0%	3,562	1,662	982	680	116,929	118,591	11.088%	2.8	33.305
石川県	1,150,398	327,229	28.4%	3,196	1,784	1,170	614	107,213	108,997	9.475%	3.0	27.782
福井県	790,758	229,436	29.0%	4,100	1,721	871	850	129,902	131,623	16.645%	1.7	51.849
山梨県	838,823	244,277	29.1%	3,275	1,541	937	604	97,862	99,403	11.850%	2.5	39.043
長野県	2,114,140	643,988	30.5%	6,936	4,519	2,520	1,999	198,822	203,341	9.618%	3.2	32.808
岐阜県	2,054,349	591,283	28.8%	5,471	2,697	1,777	920	180,407	183,104	8.913%	3.2	26.631
静岡県	3,743,015	1,067,203	28.5%	9,468	3,375	2,577	798	324,285	327,660	8.754%	3.3	25.295
愛知県	7,551,840	1,835,121	24.3%	17,066	5,027	3,523	1,504	564,155	569,182	7.537%	3.2	22.598
三重県	1,834,269	521,164	28.4%	5,591	2,649	1,538	1,111	173,879	176,528	9.624%	3.0	30.481
滋賀県	1,419,635	355,635	25.1%	5,514	2,414	1,678	736	207,545	209,959	14.790%	1.7	38.841
京都府	2,563,152	728,064	28.4%	7,712	5,033	3,002	2,031	257,198	262,231	10.231%	2.8	30.088
大阪府	8,856,444	2,348,417	26.5%	18,833	9,264	6,624	2,640	611,733	620,997	7.012%	3.8	21.265
兵庫県	5,589,708	1,536,417	27.5%	13,455	5,330	3,918	1,412	431,363	436,693	7.812%	3.5	24.071
奈良県	1,371,700	407,817	29.7%	2,746	1,455	937	518	93,835	95,290	6.947%	4.3	20.019
和歌山県	975,074	307,004	31.5%	2,598	1,520	985	535	71,472	72,992	7.486%	4.2	26.644
鳥取県	570,824	173,750	30.4%	3,181	1,499	863	636	90,291	91,790	16.080%	1.9	55.726
島根県	691,225	228,232	33.0%	2,758	1,551	744	807	78,891	80,442	11.638%	2.8	39.900
岡山県	1,920,619	559,894	29.2%	5,958	2,773	2,145	628	169,013	171,786	8.944%	3.3	31.021
広島県	2,848,846	803,704	28.2%	6,654	3,381	1,814	1,567	238,283	241,664	8.483%	3.3	23.357
山口県	1,396,197	461,935	33.1%	3,781	2,087	1,298	789	126,537	128,624	9.212%	3.6	27.081
徳島県	757,377	239,245	31.6%	2,511	1,462	898	564	85,357	86,819	11.463%	2.8	33.154
香川県	993,205	298,393	30.0%	2,778	1,199	842	357	91,259	92,458	9.309%	3.2	27.970
愛媛県	1,394,339	437,454	31.4%	3,806	2,116	1,078	1,038	137,370	139,486	10.004%	3.1	27.296
高知県	725,289	244,306	33.7%	2,038	2,099	843	1,256	56,739	58,838	8.112%	4.2	28.099

	総人口	65歳以上人口	高齢化率	サポーター講座開催回数	メイト数 (※1)	活動メイト数	非活動メイト数	サポーター数 (※2)	合計サポーター数 (メイト+サポーター数) (※1+※2)	総人口に占める割合 (メイト+サポーター)	メイト+サポーター1人当たり担当高齢者人口	総人口10000人当たりの講座開催回数
福岡県	5,130,773	1,359,688	26.5%	11,790	5,769	3,465	2,304	401,323	407,092	7.934%	3.3	22.979
佐賀県	833,272	238,516	28.6%	2,602	1,065	729	336	90,425	91,490	10.980%	2.6	31.226
長崎県	1,379,003	424,443	30.8%	4,014	1,602	1,113	489	125,148	126,750	9.191%	3.3	29.108
熊本県	1,789,184	530,773	29.7%	8,778	2,807	1,890	917	328,043	330,850	18.492%	1.6	49.061
大分県	1,169,158	365,917	31.3%	3,739	2,007	1,165	842	117,650	119,657	10.234%	3.1	31.980
宮崎県	1,112,008	339,711	30.5%	4,062	2,400	1,403	997	130,779	133,179	11.976%	2.6	36.529
鹿児島県	1,655,888	501,604	30.3%	4,861	2,227	1,572	655	162,205	164,432	9.930%	3.1	29.356
沖縄県	1,471,536	304,489	20.7%	2,894	1,645	1,049	596	86,497	88,142	5.990%	3.5	19.667

ニューヨーク 日系人会 (アメリカ)				10	56	18	38	218	274			
フィラデルフィア 日系人会 (アメリカ)				2	32	12	20	21	53			
ワシントン 日系人会 (アメリカ)				3				77	77			
ボストン 日系人会 (アメリカ)				1				65	65			
トロント 日系人会 (カナダ)				4	52	11	41	48	100			
バンクーバー 日系人会 (カナダ)					51		51		51			
ドイツ 日系人会 (ドイツ)				47	49	21	28	722	771			
スイス 日系人会 (スイス)				7	1	1		89	90			
タイ 日系人会 (タイ)				5	53	31	22	163	216			
ブラジル 日系人会 (ブラジル)				6				382	382			

※平成30年12月31日までに提出された実施報告書による

※窓口：連絡先として設置されている自治体等を含む

※登録から2年未満のキャラバン・メイトは、活動メイトとしている

※登録から2年間にわたり講座開催実績のないキャラバン・メイトは、非活動メイトとしている

※人口、高齢者人口：総務省発表 住民基本台帳による（平成30年1月1日現在）

市町村別キャラバン・メイト数、認知症サポーター数

自治体・地域における養成数（自治体型）

平成30年12月31日現在

	総人口		高齢化率	市町村窓口	サポーター講座開催回数	メイト数			サポーター数		合計サポーター数(メイト+サポーター数)(※1+※2)	総人口に占める割合(メイト+サポーター)	メイト+サポーター1人当たり担当高齢者人口	総人口10000人当たりの講座開催回数
	65歳以上人口					(※1)	活動メイト数	非活動メイト数	(※2)					
全国計	127,707,259	34,793,745	27.2%	1,759	313,932	142,676	93,371	49,305	10,351,163	10,493,839	8.217%	3.3	24.582	
北海道計	5,339,539	1,618,695	30.3%	178	13,548	6,636	3,670	2,966	417,648	424,284	7.946%	3.8	25.373	
北海道	5,339,539	1,618,695	30.3%	○	106	31	4	27	7,384	7,415				
札幌市	1,952,348	509,588	26.1%	○	3,110	1,447	835	612	108,264	109,711	5.619%	4.6	15.930	
函館市	262,519	88,829	33.8%	○	428	299	144	155	13,568	13,867	5.282%	6.4	16.304	
小樽市	118,948	46,195	38.8%	○	288	233	83	150	8,891	9,124	7.671%	5.1	24.212	
旭川市	340,211	109,694	32.2%	○	881	275	159	116	28,989	29,264	8.602%	3.7	25.896	
室蘭市	85,807	31,190	36.3%	○	298	171	91	80	8,364	8,535	9.947%	3.7	34.729	
釧路市	172,391	54,990	31.9%	○	470	110	68	42	12,487	12,597	7.307%	4.4	27.264	
帯広市	167,653	46,704	27.9%	○	588	135	85	50	17,019	17,154	10.232%	2.7	35.072	
北見市	118,787	37,658	31.7%	○	431	133	74	59	11,763	11,896	10.015%	3.2	36.283	
夕張市	8,362	4,227	50.6%	○	27	25	5	20	703	728	8.706%	5.8	32.289	
岩見沢市	82,823	28,265	34.1%	○	293	37	23	14	9315	9,352	11.292%	3.0	35.377	
網走市	36,322	11,002	30.3%	○	111	62	30	32	2,873	2,935	8.081%	3.7	30.560	
留萌市	21,757	7,694	35.4%	○	225	31	17	14	4,389	4,420	20.315%	1.7	103.415	
苫小牧市	172,373	47,410	27.5%	○	530	141	120	21	20,579	20,720	12.020%	2.3	30.747	
稚内市	34,834	10,775	30.9%	○	127	117	21	96	3,418	3,535	10.148%	3.0	36.459	
美唄市	22,211	9,057	40.8%	○	36	10	3	7	892	902	4.061%	10.0	16.208	
芦別市	14,014	6,285	44.8%	○	69	26	18	8	1,648	1,674	11.945%	3.8	49.236	
江別市	118,999	34,824	29.3%	○	164	118	57	61	8,294	8,412	7.069%	4.1	13.782	
赤平市	10,464	4,764	45.5%	○	31	16	15	1	874	890	8.505%	5.4	29.625	
紋別市	22,527	7,818	34.7%	○	51	51	41	10	1,390	1,441	6.397%	5.4	22.639	
士別市	19,348	7,416	38.3%	○	30	27	23	4	827	854	4.414%	8.7	15.505	
名寄市	27,909	8,792	31.5%	○	75	23	18	5	1,582	1,605	5.751%	5.5	26.873	
三笠市	8,784	4,042	46.0%	○	35	12	7	5	636	648	7.377%	6.2	39.845	
根室市	26,399	8,591	32.5%	○	69	14	10	4	1,788	1,802	6.826%	4.8	26.137	
千歳市	96,841	21,380	22.1%	○	147	52	31	21	6,052	6,104	6.303%	3.5	15.180	
滝川市	40,843	13,715	33.6%	○	127	35	29	6	3,216	3,251	7.960%	4.2	31.095	
砂川市	17,364	6,462	37.2%	○	43	10	5	5	1,127	1,137	6.548%	5.7	24.764	
歌志内市	3,408	1,688	49.5%	○	5	13	7	6	166	179	5.252%	9.4	14.671	
深川市	21,237	8,532	40.2%	○	135	91	31	60	3,354	3,445	16.222%	2.5	63.568	
富良野市	22,284	7,044	31.6%	○	76	18	7	11	1,478	1,496	6.713%	4.7	34.105	
登別市	48,852	17,061	34.9%	○	203	106	58	48	6,866	6,972	14.272%	2.4	41.554	
恵庭市	69,521	18,429	26.5%	○	213	89	63	26	8,179	8,268	11.893%	2.2	30.638	
伊達市	34,772	12,419	35.7%	○	112	74	30	44	3,413	3,487	10.028%	3.6	32.210	
北広島市	58,828	17,947	30.5%	○	169	79	69	10	6,450	6,529	11.098%	2.7	28.728	
石狩市	58,502	18,699	32.0%	○	179	71	58	13	3,706	3,777	6.456%	5.0	30.597	
北斗市	46,829	13,062	27.9%	○	149	142	73	69	6,555	6,697	14.301%	2.0	31.818	
当別町	16,365	5,409	33.1%	○	134	52	45	7	4,634	4,686	28.634%	1.2	81.882	
新篠津村	3,173	1,141	36.0%	○	31	23	17	6	543	566	17.838%	2.0	97.699	
松前町	7,539	3,543	47.0%	○	18	29	13	16	377	406	5.385%	8.7	23.876	
福島町	4,232	1,903	45.0%	○	4	15	6	9	116	131	3.095%	14.5	9.452	
知内町	4,475	1,673	37.4%	○	7	15	3	12	215	230	5.140%	7.3	15.642	
木古内町	4,288	1,990	46.4%	○	9	44	7	37	175	219	5.107%	9.1	20.989	
七飯町	28,563	9,316	32.6%	○	16	44	15	29	768	812	2.843%	11.5	5.602	
鹿部町	4,009	1,486	37.1%	○	8	3	3		153	156	3.891%	9.5	19.955	
森町	15,892	5,707	35.9%	○	28	18	8	10	1,770	1,788	11.251%	3.2	17.619	
八雲町	16,960	5,553	32.7%	○	55	16	11	5	869	885	5.218%	6.3	32.429	
長万部町	5,517	2,236	40.5%	○	12	11	8	3	294	305	5.528%	7.3	21.751	
江差町	7,895	2,803	35.5%	○	23	30	13	17	534	564	7.144%	5.0	29.132	
上ノ国町	4,988	2,025	40.6%	○	2	8	3	5	133	141	2.827%	14.4	4.010	
厚沢部町	3,992	1,594	39.9%	○	5	9	6	3	149	158	3.958%	10.1	12.525	
乙部町	3,833	1,631	42.6%	○	5	12	2	10	232	244	6.366%	6.7	13.045	
奥尻町	2,742	1,044	38.1%	○	9	4	3	1	125	129	4.705%	8.1	32.823	
今金町	5,475	2,140	39.1%	○	66	4	3	1	1,821	1,825	33.333%	1.2	120.548	
せたな町	8,195	3,614	44.1%	○	29	26	20	6	629	655	7.993%	5.5	35.387	

	総人口		高齢化率	市町村窓口	サポーター講座開催回数	メイト数			サポーター数	合計サポーター数(メイト+サポーター数)(※1+※2)	総人口に占める割合(メイト+サポーター)	メイト+サポーター1人当たり担当高齢者人口	総人口10000人当たりの講座開催回数
	65歳以上人口					(※1)	活動メイト数	非活動メイト数					
島牧村	1,517	634	41.8%	○	4	3	3		35	38	2.505%	16.7	26.368
寿都町	3,048	1,193	39.1%	○	27	13	11	2	552	565	18.537%	2.1	88.583
黒松内町	2,904	1,068	36.8%	○	5	7	2	5	72	79	2.720%	13.5	17.218
蘭越町	4,767	1,797	37.7%	○	7	8	3	5	258	266	5.580%	6.8	14.684
二セコ町	5,203	1,354	26.0%	○	1	10	4	6	9	19	0.365%	71.3	1.922
真狩村	2,088	736	35.2%	○	2	15	2	13	44	59	2.826%	12.5	9.579
留寿都村	2,049	489	23.9%	○		4	1	3		4	0.195%	122.3	
喜茂別町	2,248	876	39.0%	○	8	16	9	7	180	196	8.719%	4.5	35.587
京極町	3,080	1,068	34.7%	○	37	21	19	2	652	673	21.851%	1.6	120.130
倶知安町	16,432	3,761	22.9%	○	15	20	13	7	466	486	2.958%	7.7	9.129
共和町	6,034	1,916	31.8%	○	2	9	4	5	123	132	2.188%	14.5	3.315
岩内町	12,931	4,590	35.5%	○	19	32	20	12	621	653	5.050%	7.0	14.693
泊村	1,671	655	39.2%		1	3	1	2	35	38	2.274%	17.2	5.984
神恵内村	893	373	41.8%	○	3	1	1		58	59	6.607%	6.3	33.595
積丹町	2,121	968	45.6%	○	1	4	2	2	11	15	0.707%	64.5	4.715
古平町	3,185	1,358	42.6%	○	8	13	4	9	127	140	4.396%	9.7	25.118
仁木町	3,386	1,343	39.7%	○	10	7	5	2	261	268	7.915%	5.0	29.533
余市町	19,238	7,318	38.0%	○	22	49	13	36	472	521	2.708%	14.0	11.436
赤井川村	1,262	364	28.8%	○	4	7	3	4	196	203	16.086%	1.8	31.696
南幌町	7,687	2,430	31.6%	○	48	19	10	9	1,326	1,345	17.497%	1.8	62.443
奈井江町	5,527	2,194	39.7%	○	19	8	5	3	437	445	8.051%	4.9	34.377
上砂川町	3,125	1,544	49.4%	○	26	11	11		714	725	23.200%	2.1	83.200
由仁町	5,281	2,088	39.5%	○	28	7	5	2	606	613	11.608%	3.4	53.020
長沼町	11,042	3,933	35.6%	○	29	9	5	4	737	746	6.756%	5.3	26.263
栗山町	12,052	4,611	38.3%	○	57	14	9	5	1,402	1,416	11.749%	3.3	47.295
月形町	3,298	1,326	40.2%	○	13	20	10	10	467	487	14.767%	2.7	39.418
浦臼町	1,893	814	43.0%	○	1	5	2	3	62	67	3.539%	12.1	5.283
新十津川町	6,701	2,558	38.2%	○	31	11	10	1	573	584	8.715%	4.4	46.262
妹背牛町	3,020	1,367	45.3%	○	7	3	1	2	287	290	9.603%	4.7	23.179
秩父別町	2,436	997	40.9%	○	5	7	3	4	208	215	8.826%	4.6	20.525
雨竜町	2,503	980	39.2%	○	5	4	4		169	173	6.912%	5.7	19.976
北竜町	1,908	826	43.3%	○	16	10	5	5	231	241	12.631%	3.4	83.857
沼田町	3,149	1,321	41.9%	○	33	9	7	2	486	495	15.719%	2.7	104.795
幌加内町	1,553	606	39.0%	○	15	6	6		315	321	20.670%	1.9	96.587
鷹栖町	7,004	2,307	32.9%	○	23	23	10	13	557	580	8.281%	4.0	32.838
東神楽町	10,380	2,617	25.2%	○	4	1	1		108	109	1.050%	24.0	3.854
当麻町	6,560	2,659	40.5%	○		6	1	5		6	0.091%	443.2	
比布町	3,794	1,546	40.7%	○	18	10	9	1	487	497	13.100%	3.1	47.443
愛別町	2,879	1,279	44.4%	○	9	3	2	1	219	222	7.711%	5.8	31.261
上川町	3,706	1,590	42.9%	○	4	8	4	4	80	88	2.375%	18.1	10.793
東川町	8,328	2,664	32.0%	○	17	40	19	21	353	393	4.719%	6.8	20.413
美瑛町	10,211	3,750	36.7%	○	54	16	13	3	1,284	1,300	12.731%	2.9	52.884
上富良野町	10,967	3,388	30.9%	○	17	17	14	3	378	395	3.602%	8.6	15.501
中富良野町	5,078	1,745	34.4%	○	16	14	10	4	463	477	9.393%	3.7	31.508
南富良野町	2,563	809	31.6%	○	15	3		3	429	432	16.855%	1.9	58.525
占冠村	1,450	327	22.6%	○	5	5	2	3	84	89	6.138%	3.7	34.483
和寒町	3,476	1,495	43.0%	○	20	10	8	2	624	634	18.239%	2.4	57.537
剣淵町	3,176	1,228	38.7%	○	9	4	4		266	270	8.501%	4.5	28.338
下川町	3,339	1,313	39.3%	○	11	9	9		112	121	3.624%	10.9	32.944
美深町	4,482	1,766	39.4%	○	14	6	3	3	297	303	6.760%	5.8	31.236
音威子府村	771	221	28.7%			1		1		1	0.130%	221.0	
中川町	1,577	618	39.2%	○	4	7	6	1	134	141	8.941%	4.4	25.365
増毛町	4,435	1,954	44.1%	○	5	6	3	3	182	188	4.239%	10.4	11.274
小平町	3,216	1,257	39.1%	○	6	4	2	2	111	115	3.576%	10.9	18.657
苫前町	3,193	1,305	40.9%	○	26	8	6	2	357	365	11.431%	3.6	81.428
羽幌町	7,157	2,950	41.2%	○	14	6	4	2	261	267	3.731%	11.0	19.561
初山別村	1,197	448	37.4%	○	4	2	2		32	34	2.840%	13.2	33.417
遠別町	2,718	1,055	38.8%	○	29	6	6		477	483	17.770%	2.2	106.696
天塩町	3,161	1,072	33.9%	○	11	7	5	2	415	422	13.350%	2.5	34.799
幌延町	2,394	668	27.9%	○	2	5	4	1	53	58	2.423%	11.5	8.354

	総人口		高齢化率	市町村窓口	サポーター講座開催回数	メイト数			サポーター数	合計サポーター数(メイト+サポーター数)(※1+※2)	総人口に占める割合(メイト+サポーター)	メイト+サポーター1人当たり担当高齢者人口	総人口10000人当たりの講座開催回数
	65歳以上人口					(※1)	活動メイト数	非活動メイト数					
猿払村	2,723	617	22.7%	○	22	13	5	8	354	367	13.478%	1.7	80.793
浜頓別町	3,727	1,254	33.6%	○	5	11	5	6	62	73	1.959%	17.2	13.416
中頓別町	1,762	681	38.6%	○	5	2	1	1	152	154	8.740%	4.4	28.377
枝幸町	8,332	2,785	33.4%	○	15	15	8	7	354	369	4.429%	7.5	18.003
豊富町	3,991	1,295	32.4%	○	4	8	4	4	116	124	3.107%	10.4	10.023
礼文町	2,598	908	34.9%	○	4	3	3		90	93	3.580%	9.8	15.396
利尻町	2,100	828	39.4%	○	6	1	1		120	121	5.762%	6.8	28.571
利尻富士町	2,578	971	37.7%	○	1	3	2	1	19	22	0.853%	44.1	3.879
美幌町	19,954	6,760	33.9%	○	50	21	9	12	2,062	2,083	10.439%	3.2	25.058
津別町	4,846	2,094	43.2%	○	27	6	4	2	883	889	18.345%	2.4	55.716
斜里町	11,723	3,816	32.6%	○	41	12	7	5	1,536	1,548	13.205%	2.5	34.974
清里町	4,166	1,497	35.9%	○	11	5	4	1	303	308	7.393%	4.9	26.404
小清水町	4,983	1,825	36.6%	○	31	10	6	4	842	852	17.098%	2.1	62.212
訓子府町	5,110	1,888	36.9%	○	52	12	9	3	1,114	1,126	22.035%	1.7	101.761
置戸町	2,976	1,262	42.4%	○	24	6	6		550	556	18.683%	2.3	80.645
佐呂間町	5,243	2,016	38.5%	○	34	26	13	13	1,130	1,156	22.048%	1.7	64.848
遠軽町	20,362	7,308	35.9%	○	47	13	12	1	1,514	1,527	7.499%	4.8	23.082
湧別町	9,066	3,367	37.1%	○	19	13	5	8	412	425	4.688%	7.9	20.957
滝上町	2,666	1,138	42.7%	○	6	3	2	1	46	49	1.838%	23.2	22.506
興部町	3,887	1,235	31.8%	○	25	12	12		495	507	13.043%	2.4	64.317
西興部村	1,117	370	33.1%	○	4	5	4	1	88	93	8.326%	4.0	35.810
雄武町	4,508	1,469	32.6%	○	20	7	5	2	368	375	8.319%	3.9	44.366
大空町	7,282	2,532	34.8%	○	27	7	6	1	1,002	1,009	13.856%	2.5	37.078
豊浦町	4,080	1,448	35.5%	○	50	44	15	29	1,121	1,165	28.554%	1.2	122.549
壮瞥町	2,601	1,009	38.8%	○	12	6	6		245	251	9.650%	4.0	46.136
白老町	17,314	7,444	43.0%	○	68	43	24	19	1,779	1,822	10.523%	4.1	39.275
厚真町	4,661	1,717	36.8%	○	6	13	6	7	149	162	3.476%	10.6	12.873
洞爺湖町	9,038	3,643	40.3%	○	31	52	15	37	603	655	7.247%	5.6	34.300
安平町	8,167	2,894	35.4%	○	14	13	4	9	413	426	5.216%	6.8	17.142
むかわ町	8,378	3,238	38.6%	○	26	17	10	7	750	767	9.155%	4.2	31.034
日高町	12,355	4,116	33.3%	○	58	32	19	13	1,114	1,146	9.276%	3.6	46.945
平取町	5,141	1,752	34.1%	○	28	26	21	5	447	473	9.201%	3.7	54.464
新冠町	5,574	1,716	30.8%	○	31	11	7	4	931	942	16.900%	1.8	55.615
浦河町	12,617	3,943	31.3%	○	85	56	42	14	1,999	2,055	16.288%	1.9	67.369
様似町	4,420	1,716	38.8%	○	31	12	10	2	779	791	17.896%	2.2	70.136
えりも町	4,853	1,470	30.3%	○	15	13	5	8	206	219	4.513%	6.7	30.909
新ひだか町	23,011	7,570	32.9%	○	83	52	21	31	2,397	2,449	10.643%	3.1	36.070
音更町	45,032	12,386	27.5%	○	173	81	38	43	6,256	6,337	14.072%	2.0	38.417
士幌町	6,214	1,944	31.3%	○	92	41	30	11	1,527	1,568	25.233%	1.2	148.053
上士幌町	4,988	1,729	34.7%	○	39	9	9		1,073	1,082	21.692%	1.6	78.188
鹿追町	5,503	1,581	28.7%	○	14	14	6	8	339	353	6.415%	4.5	25.441
新得町	6,292	2,235	35.5%	○	42	102	31	71	1,172	1,274	20.248%	1.8	66.751
清水町	9,597	3,357	35.0%	○	51	35	21	14	2,155	2,190	22.820%	1.5	53.142
芽室町	18,734	5,313	28.4%	○	96	17	11	6	2,475	2,492	13.302%	2.1	51.244
中札内村	3,958	1,122	28.3%	○	13	6	3	3	325	331	8.363%	3.4	32.845
更別村	3,235	942	29.1%	○	16	11	7	4	408	419	12.952%	2.2	49.459
大樹町	5,650	1,959	34.7%	○	38	14	6	8	867	881	15.593%	2.2	67.257
広尾町	7,030	2,562	36.4%	○	44	19	10	9	1,054	1,073	15.263%	2.4	62.589
幕別町	27,068	8,398	31.0%	○	72	35	23	12	2,073	2,108	7.788%	4.0	26.600
池田町	6,875	2,846	41.4%	○	17	18	14	4	587	605	8.800%	4.7	24.727
豊頃町	3,212	1,245	38.8%	○	16	10	8	2	252	262	8.157%	4.8	49.813
本別町	7,254	2,871	39.6%	○	53	102	23	79	1,178	1,280	17.645%	2.2	73.063
足寄町	7,061	2,708	38.4%	○	53	62	30	32	1,457	1,519	21.513%	1.8	75.060
陸別町	2,442	925	37.9%	○	8	18	3	15	206	224	9.173%	4.1	32.760
浦幌町	4,870	1,951	40.1%	○	19	14	12	2	388	402	8.255%	4.9	39.014
釧路町	19,946	5,302	26.6%	○	53	22	19	3	1,765	1,787	8.959%	3.0	26.572
厚岸町	9,648	3,262	33.8%	○	56	14	9	5	884	898	9.308%	3.6	58.043
浜中町	5,997	1,791	29.9%	○	6	14	7	7	147	161	2.685%	11.1	10.005
標茶町	7,728	2,497	32.3%	○	19	9	8	1	536	545	7.052%	4.6	24.586
弟子屈町	7,428	2,815	37.9%	○	11	15	8	7	295	310	4.173%	9.1	14.809

	総人口		高齢化率	市町村窓口	サポーター講座開催回数	メイト数			サポーター数	合計サポーター数(メイト+サポーター数)(※1+※2)	総人口に占める割合(メイト+サポーター)	メイト+サポーター1人当たり担当高齢者人口	総人口10000人当たりの講座開催回数
	65歳以上人口					(※1)	活動メイト数	非活動メイト数					
鶴居村	2,538	768	30.3%	○	11	3	3		168	171	6.738%	4.5	43.341
白糠町	8,037	3,178	39.5%	○	20	9	7	2	493	502	6.246%	6.3	24.885
別海町	15,377	4,022	26.2%	○	48	13	9	4	553	566	3.681%	7.1	31.215
中標津町	23,661	5,797	24.5%	○	67	10	9	1	1,383	1,393	5.887%	4.2	28.317
標津町	5,375	1,574	29.3%	○	24	9	5	4	706	715	13.302%	2.2	44.651
羅臼町	5,231	1,480	28.3%	○	21	7	5	2	390	397	7.589%	3.7	40.145
青森県計	1,308,707	408,815	31.2%	41	3,349	1,703	1,322	381	97,744	99,447	7.599%	4.1	25.590
青森県	1,308,707	408,815	31.2%	○	79	43	40	3	5,103	5,146			
青森市	287,574	84,764	29.5%	○	580	192	164	28	17,262	17,454	6.069%	4.9	20.169
弘前市	174,050	53,396	30.7%	○	322	131	106	25	9,615	9,746	5.600%	5.5	18.500
八戸市	232,361	66,956	28.8%	○	486	150	140	10	17,399	17,549	7.552%	3.8	20.916
黒石市	34,045	10,551	31.0%	○	43	55	42	13	1,693	1,748	5.134%	6.0	12.630
五所川原市	55,741	18,215	32.7%	○	117	33	29	4	5,299	5,332	9.566%	3.4	20.990
十和田市	62,296	19,587	31.4%	○	374	127	102	25	8,998	9,125	14.648%	2.1	60.036
三沢市	40,227	9,915	24.6%	○	106	38	36	2	2,814	2,852	7.090%	3.5	26.350
むつ市	58,904	18,255	31.0%	○	150	56	37	19	3,975	4,031	6.843%	4.5	25.465
つがる市	33,254	11,833	35.6%	○	75	54	50	4	2,177	2,231	6.709%	5.3	22.554
平川市	31,708	10,286	32.4%	○	116	164	81	83	2,512	2,676	8.440%	3.8	36.584
平内町	11,273	4,190	37.2%	○	9	14	4	10	186	200	1.774%	21.0	7.984
今別町	2,759	1,428	51.8%	○	2	6	3	3	46	52	1.885%	27.5	7.249
蓬田村	2,868	1,077	37.6%	○	9	10	3	7	80	90	3.138%	12.0	31.381
外ヶ浜町	6,295	2,901	46.1%	○	31	24	20	4	418	442	7.021%	6.6	49.245
鱒ヶ沢町	10,306	4,122	40.0%	○	35	13	13		1,232	1,245	12.080%	3.3	33.961
深浦町	8,463	3,886	45.9%	○	39	20	19	1	695	715	8.449%	5.4	46.083
西目屋村	1,356	542	40.0%	○	7	6	5	1	161	167	12.316%	3.2	51.622
藤崎町	15,172	4,693	30.9%	○	23	37	31	6	440	477	3.144%	9.8	15.160
大鰐町	9,824	3,978	40.5%	○	37	40	32	8	1,078	1,118	11.380%	3.6	37.663
田舎館村	7,976	2,703	33.9%	○	25	8	4	4	406	414	5.191%	6.5	31.344
板柳町	13,967	4,872	34.9%	○	27	9	8	1	799	808	5.785%	6.0	19.331
鶴田町	13,228	4,538	34.3%	○	40	14	13	1	1,304	1,318	9.964%	3.4	30.239
中泊町	11,406	4,551	39.9%	○	22	38	28	10	702	740	6.488%	6.2	19.288
野辺地町	13,562	4,801	35.4%	○	15	5	5		417	422	3.112%	11.4	11.060
七戸町	16,044	6,087	37.9%	○	32	68	32	36	625	693	4.319%	8.8	19.945
六戸町	10,998	3,487	31.7%	○	47	32	27	5	1,155	1,187	10.793%	2.9	42.735
横浜町	4,648	1,715	36.9%	○	18	27	26	1	533	560	12.048%	3.1	38.726
東北町	17,932	6,197	34.6%	○	34	52	38	14	856	908	5.064%	6.8	18.961
六ヶ所村	10,475	2,644	25.2%	○	34	32	28	4	801	833	7.952%	3.2	32.458
おいらせ町	25,300	6,430	25.4%	○	46	32	20	12	1,550	1,582	6.253%	4.1	18.182
大間町	5,482	1,680	30.6%	○	57	14	8	6	865	879	16.034%	1.9	103.977
東通村	6,601	2,182	33.1%	○	56	19	14	5	1,095	1,114	16.876%	2.0	84.836
風間浦村	1,982	822	41.5%	○	4				101	101	5.096%	8.1	20.182
佐井村	2,102	875	41.6%	○	12	1	1		177	178	8.468%	4.9	57.088
三戸町	10,333	3,987	38.6%	○	44	46	37	9	1,060	1,106	10.704%	3.6	42.582
五戸町	17,627	6,449	36.6%	○	59	22	22		1,623	1,645	9.332%	3.9	33.471
田子町	5,664	2,255	39.8%	○	22	7	5	2	407	414	7.309%	5.4	38.842
南部町	18,599	6,773	36.4%	○	62	43	36	7	1,429	1,472	7.914%	4.6	33.335
階上町	13,719	4,026	29.3%	○	21	15	9	6	310	325	2.369%	12.4	15.307
新郷村	2,586	1,166	45.1%	○	32	6	4	2	346	352	13.612%	3.3	123.743
岩手県計	1,264,329	399,210	31.6%	34	4,823	1,675	1,028	647	158,378	160,053	12.659%	2.5	38.147
岩手県	1,264,329	399,210	31.6%	○	474	96	42	54	24,384	24,480			
盛岡市	291,859	76,527	26.2%	○	665	275	177	98	20,695	20,970	7.185%	3.6	22.785
宮古市	54,159	19,371	35.8%	○	226	105	51	54	5,641	5,746	10.610%	3.4	41.729
大船渡市	37,264	13,345	35.8%	○	209	46	25	21	4,875	4,921	13.206%	2.7	56.086
花巻市	97,027	31,960	32.9%	○	502	81	80	1	10,617	10,698	11.026%	3.0	51.738
北上市	92,911	24,682	26.6%	○	191	81	53	28	7,743	7,824	8.421%	3.2	20.557
久慈市	35,678	11,022	30.9%	○	178	45	32	13	5,939	5,984	16.772%	1.8	49.891
遠野市	27,772	10,579	38.1%	○	112	84	42	42	3,184	3,268	11.767%	3.2	40.328
一関市	119,273	41,308	34.6%	○	239	#VALUE!	#VALUE!	#VALUE!	9,189	9,285	7.785%	4.4	20.038
陸前高田市	19,553	7,399	37.8%	○	102	64	19	45	2,863	2,927	14.970%	2.5	52.166
釜石市	34,656	13,052	37.7%	○	82	38	17	21	2,576	2,614	7.543%	5.0	23.661

	総人口		高齢化率	市町村窓口	サポーター講座開催回数	メイト数			サポーター数	合計サポーター数(メイト+サポーター数)(※1+※2)	総人口に占める割合(メイト+サポーター)	メイト+サポーター1人当たりの高齢者人口	総人口10000人当たりの講座開催回数
	65歳以上人口					(※1)	活動メイト数	非活動メイト数					
二戸市	27,566	9,678	35.1%	○	90	32	17	15	2,853	2,885	10.466%	3.4	32,649
八幡平市	26,287	9,919	37.7%	○	63	22	14	8	2,693	2,715	10.328%	3.7	23,966
奥州市	118,852	39,295	33.1%	○	216	78	60	18	12,885	12,963	10.907%	3.0	18,174
栗石町	16,959	5,937	35.0%	○	344	33	29	4	5,745	5,778	34.070%	1.0	202,842
葛巻町	6,355	2,776	43.7%	○	51	12	8	4	1,485	1,497	23.556%	1.9	80,252
岩手町	13,761	5,030	36.6%	○	74	16	12	4	3,843	3,859	28.043%	1.3	53,775
滝沢市	55,152	12,855	23.3%	○	105	57	30	27	3,259	3,316	6.012%	3.9	19,038
紫波町	33,288	9,850	29.6%	○	122	57	16	41	4,258	4,315	12.963%	2.3	36,650
矢巾町	27,372	6,687	24.4%	○	140	47	33	14	4,953	5,000	18.267%	1.3	51,147
西和賀町	5,839	2,750	47.1%	○	39	20	18	2	1,619	1,639	28.070%	1.7	66,792
金ヶ崎町	15,751	4,622	29.3%	○	69	42	29	13	2,389	2,431	15.434%	1.9	43,807
平泉町	7,780	2,805	36.1%	○	40	14	13	1	1,591	1,605	20.630%	1.7	51,414
住田町	5,652	2,400	42.5%	○	23	21	9	12	823	844	14.933%	2.8	40,694
大槌町	12,055	4,339	36.0%	○	98	18	14	4	1,967	1,985	16.466%	2.2	81,294
山田町	15,984	5,930	37.1%	○	97	51	36	15	2,430	2,481	15.522%	2.4	60,686
岩泉町	9,613	3,995	41.6%	○	21	11	8	3	734	745	7.750%	5.4	21,845
田野畑村	3,533	1,329	37.6%	○	6	6	4	2	85	91	2.576%	14.6	16,983
普代村	2,776	1,067	38.4%	○	20	12	10	2	489	501	18.048%	2.1	72,046
軽米町	9,399	3,515	37.4%	○	20	39	18	21	1,704	1,743	18.545%	2.0	21,279
野田村	4,315	1,528	35.4%	○	66	17	15	2	1,181	1,198	27.764%	1.3	152,955
九戸村	5,927	2,368	40.0%	○	19	9	9		921	930	15.691%	2.5	32,057
洋野町	17,131	6,264	36.6%	○	102	35	22	13	2,142	2,177	12.708%	2.9	59,541
一戸町	12,830	5,026	39.2%	○	18	15	9	6	623	638	4.973%	7.9	14,030
宮城県計	2,312,080	616,101	26.6%	36	6,254	2,902	1,844	1,058	215,303	218,205	9.438%	2.8	27,049
宮城県	2,312,080	616,101	26.6%	○	389	37	10	27	17,523	17,560			
仙台市	1,060,545	244,323	23.0%	○	2,153	781	470	311	81,401	82,182	7.749%	3.0	20,301
石巻市	146,162	46,204	31.6%	○	292	188	132	56	8,407	8,595	5.880%	5.4	19,978
塩竈市	54,873	17,745	32.3%	○	222	76	57	19	4,934	5,010	9.130%	3.5	40,457
気仙沼市	64,947	23,588	36.3%	○	216	135	80	55	8,158	8,293	12.769%	2.8	33,258
白石市	34,718	11,477	33.1%	○	120	54	31	23	4,186	4,240	12.213%	2.7	34,564
名取市	78,460	16,932	21.6%	○	107	61	54	7	3,342	3,403	4.337%	5.0	13,638
角田市	29,713	9,859	33.2%	○	75	61	43	18	3,722	3,783	12.732%	2.6	25,241
多賀城市	62,474	14,587	23.3%	○	107	64	46	18	2,909	2,973	4.759%	4.9	17,127
岩沼市	44,221	11,040	25.0%	○	160	57	43	14	8,554	8,611	19.473%	1.3	36,182
登米市	81,094	26,381	32.5%	○	179	97	49	48	5,745	5,842	7.204%	4.5	22,073
栗原市	69,382	25,926	37.4%	○	383	153	96	57	11,313	11,466	16.526%	2.3	55,202
東松島市	40,247	11,167	27.7%	○	134	69	48	21	3,274	3,343	8.306%	3.3	33,294
大崎市	132,321	37,539	28.4%	○	682	312	190	122	19,088	19,400	14.661%	1.9	51,541
蔵王町	12,333	4,311	35.0%	○	37	64	30	34	1,127	1,191	9.657%	3.6	30,001
七ヶ宿町	1,427	670	47.0%	○	4	3	2	1	42	45	3.153%	14.9	28,031
大河原町	23,669	6,240	26.4%	○	91	75	39	36	2,298	2,373	10.026%	2.6	38,447
村田町	11,262	3,667	32.6%	○	27	34	31	3	944	978	8.684%	3.7	23,974
柴田町	38,012	10,777	28.4%	○	71	38	25	13	2,296	2,334	6.140%	4.6	18,678
川崎町	8,912	3,070	34.4%	○	24	73	45	28	534	607	6.811%	5.1	26,930
丸森町	13,929	5,427	39.0%	○	37	37	21	16	1,146	1,183	8.493%	4.6	26,563
亘理町	33,834	9,971	29.5%	○	69	18	15	3	2,300	2,318	6.851%	4.3	20,394
山元町	12,415	4,783	38.5%	○	29	38	20	18	733	771	6.210%	6.2	23,359
松島町	14,459	5,312	36.7%	○	22	9	8	1	1,254	1,263	8.735%	4.2	15,215
七ヶ浜町	18,983	5,405	28.5%	○	39	4	4		1,837	1,841	9.698%	2.9	20,545
利府町	36,250	7,757	21.4%	○	45	21	11	10	1,253	1,274	3.514%	6.1	12,414
大和町	28,697	6,086	21.2%	○	31	27	20	7	1,294	1,321	4.603%	4.6	10,803
大郷町	8,235	2,855	34.7%	○	20	28	22	6	444	472	5.732%	6.0	24,287
富谷市	52,635	9,884	18.8%	○	44	20	12	8	1,856	1,876	3.564%	5.3	8,359
大衡村	5,875	1,661	28.3%	○	9	7	1	6	259	266	4.528%	6.2	15,319
色麻町	6,997	2,208	31.6%	○	30	34	27	7	1,562	1,596	22.810%	1.4	42,876
加美町	23,853	8,263	34.6%	○	102	63	48	15	3,862	3,925	16.455%	2.1	42,762
涌谷町	16,592	5,623	33.9%	○	41	46	42	4	1,135	1,181	7.118%	4.8	24,711
美里町	24,707	8,249	33.4%	○	51	31	23	8	1,701	1,732	7.010%	4.8	20,642
女川町	6,637	2,531	38.1%	○	78	21	10	11	1,768	1,789	26.955%	1.4	117,523
南三陸町	13,210	4,583	34.7%	○	134	66	39	27	3,102	3,168	23.982%	1.4	101,438

	総人口		高齢化率	市町村窓口	サポーター講座開催回数	メイト数			サポーター数	合計サポーター数(メイト+サポーター数)(※1+※2)	総人口に占める割合(メイト+サポーター)	メイト+サポーター1人当たり担当高齢者人口	総人口10000人当たりの講座開催回数
	65歳以上人口					(※1)	活動メイト数	非活動メイト数					
秋田県計	1,015,057	354,971	35.0%	26	3,643	2,099	1,097	1,002	96,061	98,160	9.670%	3.6	35.890
秋田県	1,015,057	354,971	35.0%	○	82	82	64	18	3,399	3,481			
秋田市	312,374	92,906	29.7%	○	818	321	234	87	21,977	22,298	7.138%	4.2	26.187
能代市	54,275	20,880	38.5%	○	305	90	48	42	6,019	6,109	11.256%	3.4	56.195
横手市	91,743	33,063	36.0%	○	388	186	72	114	10,048	10,234	11.155%	3.2	42.292
大館市	73,632	27,340	37.1%	○	247	88	50	38	5,377	5,465	7.422%	5.0	33.545
男鹿市	28,407	12,323	43.4%	○	63	11	9	2	1,797	1,808	6.365%	6.8	22.178
湯沢市	46,330	17,119	37.0%	○	207	104	60	44	5,484	5,588	12.061%	3.1	44.679
鹿角市	31,604	11,923	37.7%	○	143	98	62	36	2,976	3,074	9.727%	3.9	45.247
由利本荘市	78,505	27,315	34.8%	○	282	76	56	20	9,453	9,529	12.138%	2.9	35.921
潟上市	33,213	10,737	32.3%	○	90	65	9	56	4,077	4,142	12.471%	2.6	27.098
大仙市	83,014	29,662	35.7%	○	208	224	103	121	5,278	5,502	6.628%	5.4	25.056
北秋田市	32,837	13,720	41.8%	○	113	46	28	18	3,120	3,166	9.642%	4.3	34.412
にかほ市	25,146	8,954	35.6%	○	89	56	44	12	2,043	2,099	8.347%	4.3	35.393
仙北市	26,991	10,726	39.7%	○	177	81	64	17	4,410	4,491	16.639%	2.4	65.577
小坂町	5,235	2,238	42.8%	○	34	25	24	1	778	803	15.339%	2.8	64.947
上小阿仁村	2,375	1,193	50.2%	○	27	2	2		468	470	19.789%	2.5	113.684
藤里町	3,374	1,528	45.3%	○	17	11	8	3	287	298	8.832%	5.1	50.385
三種町	17,084	7,014	41.1%	○	74	21	14	7	1,572	1,593	9.325%	4.4	43.315
八峰町	7,361	3,197	43.4%	○	8	11	8	3	242	253	3.437%	12.6	10.868
五城目町	9,524	4,146	43.5%	○	46	15	11	4	1,236	1,251	13.135%	3.3	48.299
八郎潟町	6,022	2,367	39.3%	○	5	6	5	1	335	341	5.663%	6.9	8.303
井川町	4,877	1,882	38.6%	○	17	14	6	8	384	398	8.161%	4.7	34.857
大潟村	3,205	1,006	31.4%	○	26	7	5	2	508	515	16.069%	2.0	81.123
美郷町	19,983	7,207	36.1%	○	44	108	43	65	1,687	1,795	8.983%	4.0	22.019
羽後町	15,343	5,529	36.0%	○	123	346	63	283	2,862	3,208	20.909%	1.7	80.167
東成瀬村	2,603	996	38.3%	○	10	5	5		244	249	9.566%	4.0	38.417
山形県計	1,106,984	353,539	31.9%	36	4,224	2,426	1,667	759	130,247	132,673	11.985%	2.7	38.158
山形県	1,106,984	353,539	31.9%	○	301	52	34	18	15,830	15,882			
山形市	248,024	70,434	28.4%	○	621	425	283	142	22,556	22,981	9.266%	3.1	25.038
米沢市	81,847	24,812	30.3%	○	330	133	85	48	6,750	6,883	8.410%	3.6	40.319
鶴岡市	128,552	42,741	33.2%	○	549	446	289	157	16,293	16,739	13.021%	2.6	42.706
酒田市	104,317	35,515	34.0%	○	470	307	175	132	12,054	12,361	11.849%	2.9	45.055
新庄市	36,347	11,112	30.6%	○	66	46	30	16	1,688	1,734	4.771%	6.4	18.158
寒河江市	41,463	12,654	30.5%	○	178	86	80	6	4,916	5,002	12.064%	2.5	42.930
上山市	30,889	11,312	36.6%	○	93	76	57	19	3,446	3,522	11.402%	3.2	30.108
村山市	24,707	9,059	36.7%	○	64	47	22	25	2,519	2,566	10.386%	3.5	25.904
長井市	27,257	9,174	33.7%	○	85	53	40	13	2,433	2,486	9.121%	3.7	31.185
天童市	61,998	17,869	28.8%	○	103	85	64	21	6,482	6,567	10.592%	2.7	16.613
東根市	47,858	12,830	26.8%	○	101	77	52	25	4,543	4,620	9.654%	2.8	21.104
尾花沢市	16,589	6,223	37.5%	○	46	44	35	9	1,507	1,551	9.350%	4.0	27.729
南陽市	31,822	10,189	32.0%	○	96	40	26	14	2,241	2,281	7.168%	4.5	30.168
山辺町	14,521	4,657	32.1%	○	81	32	29	3	1,684	1,716	11.817%	2.7	55.781
中山町	11,421	3,793	33.2%	○	25	17	9	8	668	685	5.998%	5.5	21.890
河北町	18,975	6,545	34.5%	○	57	56	48	8	1,922	1,978	10.424%	3.3	30.040
西川町	5,547	2,334	42.1%	○	6	12	9	3	238	250	4.507%	9.3	10.817
朝日町	7,083	2,887	40.8%	○	33	14	14		799	813	11.478%	3.6	46.590
大江町	8,403	3,122	37.2%	○	22	18	7	11	652	670	7.973%	4.7	26.181
大石田町	7,257	2,678	36.9%	○	17	23	20	3	672	695	9.577%	3.9	23.426
金山町	5,674	1,944	34.3%	○	46	15	10	5	1,023	1,038	18.294%	1.9	81.072
最上町	8,820	3,210	36.4%	○	137	24	17	7	1,497	1,521	17.245%	2.1	155.329
舟形町	5,511	2,082	37.8%	○	36	36	32	4	750	786	14.262%	2.6	65.324
真室川町	7,978	3,009	37.7%	○	51	15	13	2	975	990	12.409%	3.0	63.926
大蔵村	3,346	1,188	35.5%	○	3	4	4		88	92	2.750%	12.9	8.966
鮭川村	4,329	1,557	36.0%	○	16	10	4	6	185	195	4.505%	8.0	36.960
戸沢村	4,704	1,771	37.6%	○	13	6	5	1	293	299	6.356%	5.9	27.636
高畠町	23,788	7,479	31.4%	○	87	46	36	10	2,286	2,332	9.803%	3.2	36.573
川西町	15,516	5,443	35.1%	○	115	35	22	13	3,160	3,195	20.592%	1.7	74.117
小国町	7,779	2,958	38.0%	○	13	9	5	4	411	420	5.399%	7.0	16.712
白鷹町	14,061	4,988	35.5%	○	40	10	7	3	1,188	1,198	8.520%	4.2	28.447

	総人口		高齢化率	市町村窓口	サポーター講座開催回数	メイト数			サポーター数	合計サポーター数(メイト+サポーター数)(※1+※2)	総人口に占める割合(メイト+サポーター)	メイト+サポーター1人当たり担当高齢者人口	総人口10000人当たりの講座開催回数
	65歳以上人口	メイト数(※1)				活動メイト数	非活動メイト数						
飯豊町	7,289	2,556	35.1%	○	38	14	12	2	723	737	10.111%	3.5	52.133
三川町	7,474	2,374	31.8%	○	55	24	21	3	1,459	1,483	19.842%	1.6	73.588
庄内町	21,692	7,569	34.9%	○	109	36	35	1	3,386	3,422	15.775%	2.2	50.249
遊佐町	14,146	5,471	38.7%	○	121	53	36	17	2,930	2,983	21.087%	1.8	85.537
福島県計	1,919,680	566,218	29.5%	60	5,778	2,667	1,910	757	178,528	181,195	9.439%	3.1	30.099
福島県	1,919,680	566,218	29.5%	○	273	29	25	4	12,450	12,479			
福島市	281,458	80,270	28.5%	○	881	435	326	109	29,111	29,546	10.497%	2.7	31.301
会津若松市	120,756	35,298	29.2%	○	417	132	112	20	11,825	11,957	9.902%	3.0	34.532
郡山市	325,683	81,484	25.0%	○	785	267	225	42	29,709	29,976	9.204%	2.7	24.103
いわき市	327,090	95,824	29.3%	○	802	208	163	45	21,991	22,199	6.787%	4.3	24.519
白河市	61,654	16,884	27.4%	○	115	62	44	18	3,111	3,173	5.146%	5.3	18.652
須賀川市	77,153	20,413	26.5%	○	169	101	62	39	5,756	5,857	7.591%	3.5	21.905
喜多方市	48,726	16,581	34.0%	○	153	107	82	25	4,535	4,642	9.527%	3.6	31.400
相馬市	35,529	10,539	29.7%	○	86	63	34	29	2,769	2,832	7.971%	3.7	24.206
二本松市	55,558	17,516	31.5%	○	86	66	47	19	2,700	2,766	4.979%	6.3	15.479
田村市	37,689	12,282	32.6%	○	160	49	29	20	4,338	4,387	11.640%	2.8	42.453
南相馬市	61,452	20,746	33.8%	○	59	30	20	10	1,983	2,013	3.276%	10.3	9.601
伊達市	61,485	20,662	33.6%	○	187	114	62	52	6,640	6,754	10.985%	3.1	30.414
本宮市	30,628	8,092	26.4%	○	147	60	31	29	2,872	2,932	9.573%	2.8	47.995
桑折町	12,089	4,290	35.5%	○	29	32	19	13	838	870	7.197%	4.9	23.989
国見町	9,342	3,593	38.5%	○	44	16	5	11	987	1,003	10.736%	3.6	47.099
川俣町	13,733	5,264	38.3%	○	51	18	13	5	1,509	1,527	11.119%	3.4	37.137
大玉村	8,656	2,236	25.8%	○	42	44	36	8	609	653	7.544%	3.4	48.521
鏡石町	12,718	3,309	26.0%	○	12	20	6	14	777	797	6.267%	4.2	9.435
天栄村	5,782	1,840	31.8%	○	10	8	1	7	286	294	5.085%	6.3	17.295
下郷町	5,845	2,394	41.0%	○	9	8	6	2	173	181	3.097%	13.2	15.398
檜枝岐村	576	202	35.1%	○	1	4		4	31	35	6.076%	5.8	17.361
只見町	4,447	2,002	45.0%	○	27	22	17	5	466	488	10.974%	4.1	60.715
南会津町	16,077	6,263	39.0%	○	44	23	13	10	1,212	1,235	7.682%	5.1	27.368
北塩原村	2,874	951	33.1%	○	22	25	18	7	208	233	8.107%	4.1	76.548
西会津町	6,558	2,914	44.4%	○	126	50	42	8	2,896	2,946	44.922%	1.0	192.132
磐梯町	3,533	1,210	34.2%	○	11	7	4	3	244	251	7.104%	4.8	31.135
猪苗代町	14,641	5,164	35.3%	○	16	19	9	10	339	358	2.445%	14.4	10.928
会津坂下町	16,415	5,462	33.3%	○	27	18	11	7	808	826	5.032%	6.6	16.448
湯川村	3,315	1,064	32.1%	○	29	6	3	3	314	320	9.653%	3.3	87.481
柳津町	3,494	1,475	42.2%	○	3	19	11	8	76	95	2.719%	15.5	8.586
三島町	1,678	871	51.9%	○	7	44	40	4	133	177	10.548%	4.9	41.716
金山町	2,135	1,248	58.5%	○	21	13	11	2	475	488	22.857%	2.6	98.361
昭和村	1,294	722	55.8%	○	2	3	3		25	28	2.164%	25.8	15.456
会津美里町	20,801	7,442	35.8%	○	133	83	67	16	4,529	4,612	22.172%	1.6	63.939
西郷村	20,116	4,606	22.9%	○	13	35	31	4	391	426	2.118%	10.8	6.463
泉崎村	6,519	1,842	28.3%	○	14	3	2	1	301	304	4.663%	6.1	21.476
中島村	5,176	1,421	27.5%	○	13	9	7	2	278	287	5.545%	5.0	25.116
矢吹町	17,552	5,051	28.8%	○	33	15	14	1	2,137	2,152	12.261%	2.3	18.801
棚倉町	14,327	4,253	29.7%	○	76	44	30	14	1,554	1,598	11.154%	2.7	53.047
矢祭町	5,917	2,124	35.9%	○	15	8	4	4	508	516	8.721%	4.1	25.351
塙町	9,004	3,120	34.7%	○	13	9	7	2	700	709	7.874%	4.4	14.438
鮫川村	3,518	1,243	35.3%	○	81	24	21	3	1,828	1,852	52.644%	0.7	230.244
石川町	15,645	5,367	34.3%	○	105	38	29	9	3,593	3,631	23.209%	1.5	67.114
玉川村	6,857	1,991	29.0%	○	51	25	23	2	1,250	1,275	18.594%	1.6	74.377
平田村	6,294	1,809	28.7%	○	35	21	20	1	923	944	14.998%	1.9	55.609
浅川町	6,559	2,044	31.2%	○	71	20	19	1	1,513	1,533	23.372%	1.3	108.248
古殿町	5,419	1,904	35.1%	○	29	17	15	2	563	580	10.703%	3.3	53.515
三春町	17,397	5,504	31.6%	○	57	24	12	12	1,272	1,296	7.450%	4.2	32.764
小野町	10,464	3,334	31.9%	○	26	15	11	4	705	720	6.881%	4.6	24.847
広野町	4,899	1,444	29.5%	○	10	12	4	8	252	264	5.389%	5.5	20.412
檜葉町	7,143	2,266	31.7%	○	38	7	7		917	924	12.936%	2.5	53.199
富岡町	13,260	3,769	28.4%	○	6	13	5	8	234	247	1.863%	15.3	4.525
川内村	2,717	1,080	39.7%	○	7	14	3	11	191	205	7.545%	5.3	25.764
大熊町	10,533	2,611	24.8%	○	8	15	8	7	175	190	1.804%	13.7	7.595

	総人口		高齢化率	市町村窓口	サポーター講座開催回数	メイト数			サポーター数	合計サポーター数(メイト+サポーター数)(※1+※2)	総人口に占める割合(メイト+サポーター)	メイト+サポーター1人当たりの高齢者人口	総人口10000人当たりの講座開催回数
	65歳以上人口					(※1)	活動メイト数	非活動メイト数					
双葉町	6,081	1,988	32.7%	○	4	11	2	9	198	209	3.437%	9.5	6.578
浪江町	18,020	5,938	33.0%	○	40	41	20	21	983	1,024	5.683%	5.8	22.198
葛尾村	1,442	534	37.0%	○	6	8	2	6	89	97	6.727%	5.5	41.609
新地町	8,077	2,500	31.0%	○	7	7	6	1	254	261	3.231%	9.6	8.667
飯館村	5,880	1,968	33.5%	○	34	27	11	16	994	1,021	17.364%	1.9	57.823
茨城県計	2,951,087	816,035	27.7%	45	5,504	2,214	1,503	711	228,298	230,512	7.811%	3.5	18.651
茨城県	2,951,087	816,035	27.7%	○	346				29,023	29,023			
水戸市	273,243	69,575	25.5%	○	331	222	94	128	13,675	13,897	5.086%	5.0	12.114
日立市	182,391	56,132	30.8%	○	237	105	74	31	8,452	8,557	4.692%	6.6	12.994
土浦市	143,024	39,701	27.8%	○	295	83	60	23	11,355	11,438	7.997%	3.5	20.626
古河市	144,480	38,336	26.5%	○	175	72	56	16	8,056	8,128	5.626%	4.7	12.112
石岡市	76,062	23,303	30.6%	○	134	66	44	22	4,493	4,559	5.994%	5.1	17.617
結城市	52,566	14,660	27.9%	○	128	42	35	7	4,659	4,701	8.943%	3.1	24.350
龍ヶ崎市	77,857	20,834	26.8%	○	113	46	32	14	3,612	3,658	4.698%	5.7	14.514
下妻市	44,328	11,612	26.2%	○	54	32	24	8	1,892	1,924	4.340%	6.0	12.182
常総市	64,036	17,847	27.9%	○	87	33	19	14	1,777	1,810	2.827%	9.9	13.586
常陸太田市	53,020	18,523	34.9%	○	152	55	13	42	6,129	6,184	11.664%	3.0	28.668
高萩市	29,232	9,555	32.7%	○	74	29	24	5	2,700	2,729	9.336%	3.5	25.315
北茨城市	44,206	13,956	31.6%	○	95	31	29	2	6,509	6,540	14.794%	2.1	21.490
笠間市	76,969	22,911	29.8%	○	74	40	33	7	3,789	3,829	4.975%	6.0	9.614
取手市	108,049	35,518	32.9%	○	127	61	39	22	4,264	4,325	4.003%	8.2	11.754
牛久市	85,255	23,322	27.4%	○	244	44	18	26	14,685	14,729	17.276%	1.6	28.620
つくば市	230,360	43,846	19.0%	○	367	245	185	60	12,440	12,685	5.507%	3.5	15.932
ひたちなか市	159,574	39,530	24.8%	○	163	86	56	30	6,786	6,872	4.306%	5.8	10.215
鹿嶋市	68,057	19,914	29.3%	○	129	42	29	13	5,890	5,932	8.716%	3.4	18.955
潮来市	28,641	8,743	30.5%	○	55	24	19	5	1,490	1,514	5.286%	5.8	19.203
守谷市	66,922	14,307	21.4%	○	142	39	26	13	4,519	4,558	6.811%	3.1	21.219
常陸大宮市	42,860	14,639	34.2%	○	78	57	53	4	2,279	2,336	5.450%	6.3	18.199
那珂市	55,230	16,380	29.7%	○	111	37	23	14	2,403	2,440	4.418%	6.7	20.098
筑西市	106,013	30,704	29.0%	○	108	76	58	18	5,628	5,704	5.380%	5.4	10.187
坂東市	55,057	15,183	27.6%	○	136	45	34	11	7,142	7,187	13.054%	2.1	24.702
稲敷市	42,123	13,892	33.0%	○	129	27	15	12	4,101	4,128	9.800%	3.4	30.625
かすみがうら市	42,413	12,348	29.1%	○	39	19	6	13	2,269	2,288	5.395%	5.4	9.195
桜川市	42,990	13,142	30.6%	○	90	24	20	4	2,505	2,529	5.883%	5.2	20.935
神栖市	95,354	20,832	21.8%	○	171	85	36	49	6,404	6,489	6.805%	3.2	17.933
行方市	35,694	11,602	32.5%	○	52	22	17	5	1,448	1,470	4.118%	7.9	14.568
鉾田市	49,742	15,660	31.5%	○	81	24	17	7	4,527	4,551	9.149%	3.4	16.284
つくばみらい市	51,590	13,117	25.4%	○	266	115	92	23	6,473	6,588	12.770%	2.0	51.560
小美玉市	51,747	14,166	27.4%	○	62	45	37	8	1,970	2,015	3.894%	7.0	11.981
茨城町	33,002	10,322	31.3%	○	66	34	28	6	3,254	3,288	9.963%	3.1	19.999
大洗町	17,203	5,381	31.3%	○	38	20	17	3	1,100	1,120	6.510%	4.8	22.089
城里町	20,029	6,685	33.4%	○	64	6	5	1	1,616	1,622	8.098%	4.1	31.954
東海村	38,405	9,307	24.2%	○	83	44	27	17	5,522	5,566	14.493%	1.7	21.612
大子町	17,744	7,476	42.1%	○	28	10	8	2	683	693	3.906%	10.8	15.780
美浦村	15,687	4,438	28.3%	○	40	14	13	1	733	747	4.762%	5.9	25.499
阿見町	47,506	12,822	27.0%	○	104	32	22	10	3,859	3,891	8.191%	3.3	21.892
河内町	9,104	3,293	36.2%	○	25	17	13	4	812	829	9.106%	4.0	27.460
八千代町	22,722	6,238	27.5%	○	51	14	13	1	1,500	1,514	6.663%	4.1	22.445
五霞町	8,740	2,660	30.4%	○	31	17	13	4	772	789	9.027%	3.4	35.469
境町	25,319	6,848	27.0%	○	66	19	15	4	2,948	2,967	11.718%	2.3	26.067
利根町	16,541	6,775	41.0%	○	63	14	12	2	2,155	2,169	13.113%	3.1	38.087
栃木県計	1,985,738	537,502	27.1%	26	5,545	2,248	1,549	699	195,868	198,116	9.977%	2.7	27.924
栃木県	1,985,738	537,502	27.1%	○	168	38	13	25	11,742	11,780			
宇都宮市	522,938	125,953	24.1%	○	1,008	523	383	140	35,516	36,039	6.892%	3.5	19.276
足利市	150,408	46,423	30.9%	○	514	158	134	24	19,045	19,203	12.767%	2.4	34.174
栃木市	162,027	48,198	29.7%	○	466	149	87	62	15,101	15,250	9.412%	3.2	28.761
佐野市	119,795	34,760	29.0%	○	393	92	69	23	16,643	16,735	13.970%	2.1	32.806
鹿沼市	98,652	27,814	28.2%	○	224	200	106	94	7,245	7,445	7.547%	3.7	22.706
日光市	83,761	27,920	33.3%	○	254	79	69	10	6,850	6,929	8.272%	4.0	30.324
小山市	167,410	39,606	23.7%	○	367	192	116	76	14,587	14,779	8.828%	2.7	21.922

	総人口		高齢化率	市町村窓口	サポーター講座開催回数	メイト数			サポーター数	合計 サポーター数 (メイト+サポーター数) (※1+※2)	総人口に占める割合 (メイト+サポーター)	メイト+サポーター1人当たり 高齢者人口	総人口10000人当たりの講座開催回数
	65歳以上人口					(※1)	活動メイト数	非活動メイト数					
真岡市	80,927	20,218	25.0%	○	359	83	47	36	10,377	10,460	12.925%	1.9	44.361
大田原市	71,908	19,985	27.8%	○	345	91	83	8	11,791	11,882	16.524%	1.7	47.978
矢板市	33,098	9,950	30.1%	○	100	75	56	19	2,631	2,706	8.176%	3.7	30.213
那須塩原市	117,902	30,121	25.5%	○	192	112	73	39	5,493	5,605	4.754%	5.4	16.285
さくら市	44,378	11,250	25.4%	○	135	47	40	7	4,010	4,057	9.142%	2.8	30.420
那須烏山市	27,161	9,266	34.1%	○	184	48	17	31	4,811	4,859	17.890%	1.9	67.744
下野市	60,323	14,291	23.7%	○	189	66	58	8	7,317	7,383	12.239%	1.9	31.331
上三川町	31,441	6,875	21.9%	○	97	55	24	31	4,723	4,778	15.197%	1.4	30.851
益子町	23,465	6,651	28.3%	○	56	43	32	11	1,450	1,493	6.363%	4.5	23.865
茂木町	13,353	5,120	38.3%	○	29	14	7	7	1,258	1,272	9.526%	4.0	21.718
市貝町	11,904	3,230	27.1%	○	21	7	4	3	539	546	4.587%	5.9	17.641
芳賀町	15,781	4,747	30.1%	○	41	17	13	4	872	889	5.633%	5.3	25.981
壬生町	39,664	11,038	27.8%	○	108	24	18	6	3,759	3,783	9.538%	2.9	27.229
野木町	25,735	7,481	29.1%	○	30	22	16	6	1,279	1,301	5.055%	5.8	11.657
塩谷町	11,537	4,108	35.6%	○	80	30	22	8	2,444	2,474	21.444%	1.7	69.342
高根沢町	29,753	7,081	23.8%	○	69	43	36	7	1,956	1,999	6.719%	3.5	23.191
那須町	25,600	9,422	36.8%	○	88	27	24	3	3,492	3,519	13.746%	2.7	34.375
那珂川町	16,817	5,994	35.6%	○	28	13	2	11	937	950	5.649%	6.3	16.650
群馬県計	1,990,584	563,819	28.3%	36	3,174	1,547	941	606	136,137	137,684	6.917%	4.1	15.945
群馬県	1,990,584	563,819	28.3%	○	94	29	8	21	5,713	5,742			
前橋市	338,226	95,259	28.2%	○	426	212	121	91	21,734	21,946	6.489%	4.3	12.595
高崎市	374,543	101,411	27.1%	○	701	318	208	110	29,230	29,548	7.889%	3.4	18.716
桐生市	113,745	39,202	34.5%	○	248	120	81	39	14,575	14,695	12.919%	2.7	21.803
伊勢崎市	212,965	51,610	24.2%	○	296	128	90	38	10,392	10,520	4.940%	4.9	13.899
太田市	224,574	56,096	25.0%	○	163	133	79	54	7,656	7,789	3.468%	7.2	7.258
沼田市	49,012	15,533	31.7%	○	227	71	40	31	10,416	10,487	21.397%	1.5	46.315
館林市	76,621	21,416	28.0%	○	252	50	44	6	5,021	5,071	6.618%	4.2	32.889
渋川市	78,973	25,767	32.6%	○	114	58	39	19	3,928	3,986	5.047%	6.5	14.435
藤岡市	66,223	19,792	29.9%	○	45	37	21	16	1,934	1,971	2.976%	10.0	6.795
富岡市	49,462	15,492	31.3%	○	100	35	25	10	2,607	2,642	5.341%	5.9	20.218
安中市	58,950	19,774	33.5%	○	92	32	21	11	3,003	3,035	5.148%	6.5	15.606
みどり市	51,249	14,309	27.9%	○	42	47	28	19	1,666	1,713	3.343%	8.4	8.195
榛東村	14,763	3,616	24.5%	○	4	14	7	7	177	191	1.294%	18.9	2.709
吉岡町	21,195	4,559	21.5%	○	33	18	8	10	2,107	2,125	10.026%	2.1	15.570
上野村	1,223	541	44.2%	○	5	8	3	5	111	119	9.730%	4.5	40.883
神流町	1,921	1,111	57.8%	○	9	9	6	3	302	311	16.189%	3.6	46.851
下仁田町	7,613	3,540	46.5%	○	39	16	10	6	1,206	1,222	16.051%	2.9	51.228
南牧村	1,935	1,190	61.5%	○	17	4	3	1	306	310	16.021%	3.8	87.855
甘楽町	13,255	4,200	31.7%	○	22	4	4		1,093	1,097	8.276%	3.8	16.598
中之条町	16,505	6,079	36.8%	○	31	17	6	11	1,675	1,692	10.251%	3.6	18.782
長野原町	5,722	2,002	35.0%	○	7	6	5	1	153	159	2.779%	12.6	12.233
嬭恋村	9,700	3,350	34.5%	○	8	21	12	9	281	302	3.113%	11.1	8.247
草津町	6,498	2,429	37.4%	○	15	10	7	3	724	734	11.296%	3.3	23.084
高山村	3,665	1,260	34.4%	○	9	18	5	13	247	265	7.231%	4.8	24.557
東吾妻町	14,218	5,426	38.2%	○	21	8	3	5	822	830	5.838%	6.5	14.770
片品村	4,554	1,634	35.9%	○	1	11	9	2	9	20	0.439%	81.7	2.196
川場村	3,321	1,102	33.2%	○	14	7	4	3	246	253	7.618%	4.4	42.156
昭和村	7,450	2,230	29.9%	○	14	7	3	4	429	436	5.852%	5.1	18.792
みなかみ町	19,447	7,326	37.7%	○	30	24	9	15	1,060	1,084	5.574%	6.8	15.427
玉村町	36,648	8,482	23.1%	○	42	20	10	10	2,812	2,832	7.728%	3.0	11.460
板倉町	14,840	4,623	31.2%	○	8	12	2	10	474	486	3.275%	9.5	5.391
明和町	11,387	3,263	28.7%	○	7	11	6	5	825	836	7.342%	3.9	6.147
千代田町	11,498	3,269	28.4%	○	8	5	2	3	421	426	3.705%	7.7	6.958
大泉町	41,876	8,972	21.4%	○	21	9	8	1	2,101	2,110	5.039%	4.3	5.015
邑楽町	26,807	7,954	29.7%	○	9	18	4	14	681	699	2.608%	11.4	3.357
埼玉県計	7,363,011	1,877,516	25.5%	64	12,460	3,981	3,075	906	443,538	447,519	6.078%	4.2	16.922
埼玉県	7,363,011	1,877,516	25.5%	○	251	459	343	116	26,109	26,568			
さいたま市	1,292,016	293,290	22.7%	○	2,001	714	552	162	69,297	70,011	5.419%	4.2	15.487
川越市	352,433	91,635	26.0%	○	570	106	86	20	21,241	21,347	6.057%	4.3	16.173
熊谷市	198,852	54,985	27.7%	○	477	61	56	5	20,639	20,700	10.410%	2.7	23.988

	総人口		高齢化率	市町村窓口	サポーター講座開催回数	メイト数			サポーター数	合計サポーター数(メイト+サポーター数)(※1+※2)	総人口に占める割合(メイト+サポーター)	メイト+サポーター1人当たりの高齢者人口	総人口10000人当たりの講座開催回数
	65歳以上人口	メイト数(※1)				活動メイト数	非活動メイト数						
川口市	600,050	135,609	22.6%	○	613	190	141	49	18,735	18,925	3.154%	7.2	10,216
行田市	82,051	24,307	29.6%	○	151	37	24	13	4,294	4,331	5.278%	5.6	18,403
秩父市	63,720	20,249	31.8%	○	231	44	39	5	8,121	8,165	12.814%	2.5	36,252
所沢市	343,965	89,674	26.1%	○	559	201	148	53	19,759	19,960	5.803%	4.5	16,252
飯能市	80,070	23,792	29.7%	○	224	61	46	15	7,488	7,549	9.428%	3.2	27,976
加須市	113,754	31,229	27.5%	○	149	21	17	4	4,457	4,478	3.937%	7.0	13,098
本庄市	78,707	21,322	27.1%	○	106	21	19	2	3,702	3,723	4.730%	5.7	13,468
東松山市	90,188	24,615	27.3%	○	144	81	43	38	4,070	4,151	4.603%	5.9	15,967
春日部市	235,716	69,229	29.4%	○	449	83	68	15	13,697	13,780	5.846%	5.0	19,048
狭山市	152,487	45,622	29.9%	○	380	148	128	20	10,465	10,613	6.960%	4.3	24,920
羽生市	55,243	15,441	28.0%	○	107	31	20	11	3,373	3,404	6.162%	4.5	19,369
鴻巣市	119,029	33,073	27.8%	○	241	45	35	10	6,652	6,697	5.626%	4.9	20,247
深谷市	144,375	39,510	27.4%	○	207	34	25	9	7,980	8,014	5.551%	4.9	14,338
上尾市	228,480	60,374	26.4%	○	308	67	47	20	10,684	10,751	4.705%	5.6	13,480
草加市	247,991	60,001	24.2%	○	273	95	82	13	9,228	9,323	3.759%	6.4	11,008
越谷市	340,862	83,738	24.6%	○	801	177	135	42	35,379	35,556	10.431%	2.4	23,499
蕨市	74,576	17,228	23.1%	○	71	19	12	7	2,226	2,245	3.010%	7.7	9,520
戸田市	138,738	22,163	16.0%	○	173	55	44	11	5,316	5,371	3.871%	4.1	12,470
入間市	148,723	40,865	27.5%	○	256	101	67	34	8,666	8,767	5.895%	4.7	17,213
朝霞市	138,442	26,629	19.2%	○	150	53	45	8	5,432	5,485	3.962%	4.9	10,835
志木市	76,056	18,124	23.8%	○	135	62	47	15	6,434	6,496	8.541%	2.8	17,750
和光市	81,724	14,401	17.6%	○	54	38	21	17	1,213	1,251	1.531%	11.5	6,608
新座市	165,486	41,250	24.9%	○	205	95	61	34	5,890	5,985	3.617%	6.9	12,388
桶川市	75,234	21,308	28.3%	○	128	32	26	6	3,681	3,713	4.935%	5.7	17,014
久喜市	154,116	44,102	28.6%	○	352	61	53	8	14,432	14,493	9.404%	3.0	22,840
北本市	67,084	20,085	29.9%	○	116	29	21	8	2,949	2,978	4.439%	6.7	17,292
八潮市	88,908	20,365	22.9%	○	132	28	27	1	4,315	4,343	4.885%	4.7	14,847
富士見市	110,886	26,840	24.2%	○	130	50	43	7	4,265	4,315	3.891%	6.2	11,724
三郷市	140,100	36,652	26.2%	○	181	103	84	19	4,973	5,076	3.623%	7.2	12,919
蓮田市	62,227	19,048	30.6%	○	125	30	24	6	4,072	4,102	6.592%	4.6	20,088
坂戸市	101,364	28,512	28.1%	○	135	60	54	6	4,809	4,869	4.803%	5.9	13,318
幸手市	51,939	16,588	31.9%	○	90	19	13	6	1,962	1,981	3.814%	8.4	17,328
鶴ヶ島市	70,050	18,795	26.8%	○	104	44	39	5	3,207	3,251	4.641%	5.8	14,847
日高市	56,340	17,452	31.0%	○	122	34	29	5	3,492	3,526	6.258%	4.9	21,654
吉川市	72,382	16,406	22.7%	○	87	25	21	4	3,961	3,986	5.507%	4.1	12,020
ふじみ野市	114,058	28,155	24.7%	○	160	47	42	5	9,880	9,927	8.703%	2.8	14,028
伊奈町	44,699	10,262	23.0%	○	50	10	8	2	2,679	2,689	6.016%	3.8	11,186
三芳町	38,404	10,544	27.5%	○	87	14	11	3	2,570	2,584	6.728%	4.1	22,654
毛呂山町	34,207	10,938	32.0%	○	111	39	31	8	3,486	3,525	10.305%	3.1	32,449
越生町	11,813	3,913	33.1%	○	59	9	8	1	1,848	1,857	15.720%	2.1	49,945
滑川町	18,671	4,102	22.0%	○	43	13	11	2	1,320	1,333	7.139%	3.1	23,030
嵐山町	17,944	5,677	31.6%	○	45	9	8	1	1,262	1,271	7.083%	4.5	25,078
小川町	30,619	10,712	35.0%	○	57	28	15	13	1,688	1,716	5.604%	6.2	18,616
川島町	20,545	6,536	31.8%	○	62	8	7	1	1,054	1,062	5.169%	6.2	30,178
吉見町	19,421	5,940	30.6%	○	25	7	5	2	629	636	3.275%	9.3	12,873
鳩山町	14,000	5,757	41.1%	○	80	11	11		2,104	2,115	15.107%	2.7	57,143
ときがわ町	11,475	4,045	35.3%	○	24	10	9	1	451	461	4.017%	8.8	20,915
横瀬町	8,420	2,678	31.8%	○	64	6	4	2	773	779	9.252%	3.4	76,010
皆野町	9,939	3,489	35.1%	○	22	4	2	2	897	901	9.065%	3.9	22,135
長瀨町	7,279	2,609	35.8%	○	42	5	3	2	1,114	1,119	15.373%	2.3	57,700
小鹿野町	11,968	4,205	35.1%	○	86	9	8	1	1,512	1,521	12.709%	2.8	71,858
東秩父村	2,910	1,149	39.5%	○	14	4	2	2	340	344	11.821%	3.3	48,110
美里町	11,252	3,428	30.5%	○	33	5	4	1	1,107	1,112	9.883%	3.1	29,328
神川町	13,835	3,974	28.7%	○	35	6	5	1	1,573	1,579	11.413%	2.5	25,298
上里町	31,227	7,950	25.5%	○	38	9	8	1	1,882	1,891	6.056%	4.2	12,169
寄居町	34,079	10,600	31.1%	○	48	16	12	4	1,569	1,585	4.651%	6.7	14,085
宮代町	34,022	10,616	31.2%	○	74	24	15	9	1,487	1,511	4.441%	7.0	21,751
白岡市	52,539	13,760	26.2%	○	58	26	20	6	2,098	2,124	4.043%	6.5	11,039
杉戸町	45,432	13,898	30.6%	○	103	25	22	3	2,457	2,482	5.463%	5.6	22,671
松伏町	29,889	8,071	27.0%	○	52	23	19	4	1,093	1,116	3.734%	7.2	17,398

	総人口		高齢化率	市町村窓口	サポーター講座開催回数	メイト数			サポーター数	合計サポーター数(メイト+サポーター数)(※1+※2)	総人口に占める割合(メイト+サポーター)	メイト+サポーター1人当たりの高齢者人口	総人口10000人当たりの講座開催回数
	65歳以上人口	メイト数(※1)				活動メイト数	非活動メイト数						
千葉県計	6,298,992	1,655,233	26.3%	55	11,671	4,240	2,779	1,461	433,482	437,722	6.949%	3.8	18,528
千葉県	6,298,992	1,655,233	26.3%	○	355	3	2	1	27,234	27,237			
千葉市	967,832	245,731	25.4%	○	1,357	449	288	161	61,111	61,560	6.361%	4.0	14,021
銚子市	63,058	22,333	35.4%	○	134	47	40	7	4,929	4,976	7.891%	4.5	21,250
市川市	484,605	101,264	20.9%	○	511	150	130	20	16,806	16,956	3.499%	6.0	10,545
船橋市	635,517	150,116	23.6%	○	1,241	478	248	230	59,519	59,997	9.441%	2.5	19,527
館山市	47,345	17,962	37.9%	○	200	97	77	20	5,169	5,266	11.123%	3.4	42,243
木更津市	135,174	36,657	27.1%	○	285	90	58	32	8,567	8,657	6.404%	4.2	21,084
松戸市	494,402	124,351	25.2%	○	677	210	123	87	21,993	22,203	4.491%	5.6	13,693
野田市	154,784	45,386	29.3%	○	252	76	50	26	9,424	9,500	6.138%	4.8	16,281
茂原市	90,481	28,321	31.3%	○	155	61	49	12	4,452	4,513	4.988%	6.3	17,131
成田市	133,098	29,138	21.9%	○	227	76	38	38	5,163	5,239	3.936%	5.6	17,055
佐倉市	176,291	53,110	30.1%	○	475	123	87	36	19,688	19,811	11.238%	2.7	26,944
東金市	59,661	16,478	27.6%	○	189	78	61	17	6,155	6,233	10.447%	2.6	31,679
旭市	66,431	19,212	28.9%	○	98	46	41	5	2,405	2,451	3.690%	7.8	14,752
習志野市	172,632	39,579	22.9%	○	277	98	81	17	9,959	10,057	5.826%	3.9	16,046
柏市	416,433	105,488	25.3%	○	852	246	150	96	25,702	25,948	6.231%	4.1	20,459
勝浦市	18,007	7,400	41.1%	○	76	43	31	12	2,000	2,043	11.346%	3.6	42,206
市原市	277,707	76,748	27.6%	○	480	178	120	58	17,031	17,209	6.197%	4.5	17,284
流山市	185,460	44,315	23.9%	○	434	83	58	25	14,641	14,724	7.939%	3.0	23,401
八千代市	197,672	48,715	24.6%	○	190	109	54	55	5,648	5,757	2.912%	8.5	9,612
我孫子市	132,388	38,983	29.4%	○	269	143	84	59	10,262	10,405	7.859%	3.7	20,319
鴨川市	33,562	12,454	37.1%	○	211	43	37	6	5,174	5,217	15.544%	2.4	62,869
鎌ヶ谷市	109,919	30,209	27.5%	○	186	50	40	10	9,253	9,303	8.464%	3.2	16,922
君津市	85,604	25,456	29.7%	○	185	67	51	16	6,084	6,151	7.185%	4.1	21,611
富津市	45,374	16,247	35.8%	○	86	36	26	10	2,285	2,321	5.115%	7.0	18,954
浦安市	167,938	28,213	16.8%	○	277	92	73	19	8,577	8,669	5.162%	3.3	16,494
四街道市	93,184	26,357	28.3%	○	156	64	50	14	4,259	4,323	4.639%	6.1	16,741
袖ヶ浦市	62,897	16,380	26.0%	○	233	69	41	28	8,377	8,446	13.428%	1.9	37,045
八街市	71,290	19,791	27.8%	○	57	56	33	23	1,238	1,294	1.815%	15.3	7,996
印西市	99,286	21,348	21.5%	○	183	95	79	16	7,923	8,018	8.076%	2.7	18,432
白井市	63,790	15,811	24.8%	○	181	67	51	16	8,082	8,149	12.775%	1.9	28,374
富里市	50,258	13,022	25.9%	○	50	45	23	22	1,685	1,730	3.442%	7.5	9,949
南房総市	39,026	17,102	43.8%	○	99	79	50	29	3,294	3,373	8.643%	5.1	25,368
匝瑳市	37,207	12,238	32.9%	○	108	24	23	1	3,811	3,835	10.307%	3.2	29,027
香取市	77,838	26,494	34.0%	○	153	179	83	96	4,938	5,117	6.574%	5.2	19,656
山武市	52,701	17,145	32.5%	○	143	45	28	17	3,807	3,852	7.309%	4.5	27,134
いすみ市	38,787	15,027	38.7%	○	68	32	13	19	1,758	1,790	4.615%	8.4	17,532
酒々井町	20,954	6,427	30.7%	○	38	16	12	4	805	821	3.918%	7.8	18,135
栄町	21,038	7,215	34.3%	○	85	29	23	6	1,982	2,011	9.559%	3.6	40,403
神崎町	6,214	2,031	32.7%	○	4	4	3	1	79	83	1.336%	24.5	6,437
多古町	14,943	5,202	34.8%	○	22	19	10	9	939	958	6.411%	5.4	14,723
東庄町	14,311	5,139	35.9%	○	43	23	23		854	877	6.128%	5.9	30,047
大網白里市	49,913	15,080	30.2%	○	134	42	31	11	3,999	4,041	8.096%	3.7	26,847
九十九里町	16,334	5,985	36.6%	○	38	23	17	6	978	1,001	6.128%	6.0	23,264
芝山町	7,500	2,400	32.0%	○	17	3	3		290	293	3.907%	8.2	22,667
横芝光町	24,217	8,335	34.4%	○	32	19	15	4	1,385	1,404	5.798%	5.9	13,214
一宮町	12,448	3,984	32.0%	○	18	32	13	19	479	511	4.105%	7.8	14,460
睦沢町	7,135	2,724	38.2%	○	27	18	9	9	739	757	10.610%	3.6	37,842
長生村	14,471	4,715	32.6%	○	21	21	14	7	599	620	4.284%	7.6	14,512
白子町	11,485	4,383	38.2%	○	8	8	4	4	247	255	2.220%	17.2	6,966
長柄町	7,150	2,639	36.9%	○	15	11	8	3	291	302	4.224%	8.7	20,979
長南町	8,168	3,262	39.9%	○	8	11	6	5	165	176	2.155%	18.5	9,794
大多喜町	9,385	3,744	39.9%	○	23	17	9	8	475	492	5.242%	7.6	24,507
御宿町	7,611	3,708	48.7%	○	16	9	6	3	390	399	5.242%	9.3	21,022
鋸南町	8,076	3,679	45.6%	○	12	8	2	6	383	391	4.842%	9.4	14,859
東京都計	13,637,346	3,080,886	22.6%	63	24,481	8,123	5,910	2,213	732,625	740,748	5.432%	4.2	17,951
東京都	13,637,346	3,080,886	22.6%	○	262	157	56	101	16,626	16,783			
千代田区	61,269	10,900	17.8%	○	441	97	74	23	16,087	16,184	26.415%	0.7	71,978
中央区	156,823	24,239	15.5%	○	410	118	71	47	13,320	13,438	8.569%	1.8	26,144

	総人口		高齢化率	市町村窓口	サポーター講座開催回数	メイト数			サポーター数	合計サポーター数(メイト+サポーター数)(※1+※2)	総人口に占める割合(メイト+サポーター)	メイト+サポーター1人当たり担当高齢者人口	総人口10000人当たりの講座開催回数
	65歳以上人口					(※1)	活動メイト数	非活動メイト数					
港区	253,639	43,622	17.2%	○	517	131	82	49	17,570	17,701	6.979%	2.5	20.383
新宿区	342,297	67,506	19.7%	○	814	114	98	16	21,897	22,011	6.430%	3.1	23.781
文京区	217,419	42,830	19.7%	○	474	167	105	62	13,699	13,866	6.378%	3.1	21.801
台東区	196,134	45,981	23.4%	○	483	124	83	41	12,834	12,958	6.607%	3.5	24.626
墨田区	268,898	60,713	22.6%	○	689	251	188	63	18,764	19,015	7.071%	3.2	25.623
江東区	513,197	110,455	21.5%	○	481	272	169	103	16,958	17,230	3.357%	6.4	9.373
品川区	387,622	81,446	21.0%	○	485	431	317	114	16,247	16,678	4.303%	4.9	12.512
目黒区	276,786	54,860	19.8%	○	340	230	164	66	11,160	11,390	4.115%	4.8	12.284
大田区	723,341	164,678	22.8%	○	864	246	183	63	27,321	27,567	3.811%	6.0	11.945
世田谷区	900,107	181,908	20.2%	○	1,174	305	255	50	30,171	30,476	3.386%	6.0	13.043
渋谷区	224,680	42,570	18.9%	○	429	133	96	37	14,405	14,538	6.471%	2.9	19.094
中野区	328,683	67,833	20.6%	○	856	253	177	76	17,531	17,784	5.411%	3.8	26.043
杉並区	564,489	118,784	21.0%	○	1,013	302	216	86	24,437	24,739	4.383%	4.8	17.945
豊島区	287,111	57,598	20.1%	○	391	122	92	30	10,962	11,084	3.861%	5.2	13.618
北区	348,030	87,982	25.3%	○	737	129	109	20	23,202	23,331	6.704%	3.8	21.176
荒川区	214,644	50,216	23.4%	○	416	461	307	154	13,491	13,952	6.500%	3.6	19.381
板橋区	561,713	129,438	23.0%	○	714	511	343	168	24,688	25,199	4.486%	5.1	12.711
練馬区	728,479	158,474	21.8%	○	897	230	183	47	26,680	26,910	3.694%	5.9	12.313
足立区	685,447	169,994	24.8%	○	880	390	305	85	25,759	26,149	3.815%	6.5	12.838
葛飾区	460,423	112,775	24.5%	○	651	87	64	23	16,967	17,054	3.704%	6.6	14.139
江戸川区	695,366	145,784	21.0%	○	584	183	149	34	20,691	20,874	3.002%	7.0	8.398
八王子市	563,178	147,059	26.1%	○	1,414	241	162	79	37,069	37,310	6.625%	3.9	25.108
立川市	182,658	43,915	24.0%	○	440	149	114	35	14,490	14,639	8.014%	3.0	24.089
武蔵野市	144,902	32,078	22.1%	○	573	216	165	51	17,147	17,363	11.983%	1.8	39.544
三鷹市	186,375	40,230	21.6%	○	316	121	81	40	8,885	9,006	4.832%	4.5	16.955
青梅市	135,248	39,139	28.9%	○	146	67	50	17	5,062	5,129	3.792%	7.6	10.795
府中市	258,654	55,751	21.6%	○	780	121	104	17	19,625	19,746	7.634%	2.8	30.156
昭島市	113,244	28,908	25.5%	○	196	74	65	9	6,142	6,216	5.489%	4.7	17.308
調布市	232,473	49,843	21.4%	○	290	97	90	7	9,449	9,546	4.106%	5.2	12.475
町田市	428,742	112,893	26.3%	○	789	199	114	85	26,663	26,862	6.265%	4.2	18.403
小金井市	120,268	25,266	21.0%	○	355	60	47	13	6,190	6,250	5.197%	4.0	29.517
小平市	191,308	43,941	23.0%	○	303	96	68	28	7,635	7,731	4.041%	5.7	15.838
日野市	184,667	45,315	24.5%	○	538	80	71	9	15,984	16,064	8.699%	2.8	29.134
東村山市	151,018	39,723	26.3%	○	200	80	51	29	6,347	6,427	4.256%	6.2	13.243
国分寺市	121,673	26,711	22.0%	○	176	81	67	14	5,268	5,349	4.396%	5.0	14.465
国立市	75,723	17,190	22.7%	○	153	91	51	40	4,089	4,180	5.520%	4.1	20.205
福生市	58,384	14,780	25.3%	○	77	26	23	3	2,746	2,772	4.748%	5.3	13.189
狛江市	81,788	19,692	24.1%	○	112	49	37	12	2,530	2,579	3.153%	7.6	13.694
東大和市	85,718	22,605	26.4%	○	156	47	42	5	4,165	4,212	4.914%	5.4	18.199
清瀬市	74,845	20,846	27.9%	○	268	130	98	32	8,096	8,226	10.991%	2.5	35.807
東久留米市	116,830	32,648	27.9%	○	158	102	85	17	5,856	5,958	5.100%	5.5	13.524
武蔵村山市	72,489	18,589	25.6%	○	133	59	50	9	4,494	4,553	6.281%	4.1	18.348
多摩市	148,724	41,133	27.7%	○	375	130	101	29	12,543	12,673	8.521%	3.2	25.214
稲城市	89,915	18,857	21.0%	○	171	54	52	2	6,882	6,936	7.714%	2.7	19.018
羽村市	55,870	14,087	25.2%	○	110	40	29	11	4,075	4,115	7.365%	3.4	19.689
あきる野市	80,985	23,520	29.0%	○	247	34	29	5	13,783	13,817	17.061%	1.7	30.499
西東京市	201,058	47,785	23.8%	○	766	132	106	26	19,707	19,839	9.867%	2.4	38.098
瑞穂町	33,532	9,167	27.3%	○	68	23	20	3	1,944	1,967	5.866%	4.7	20.279
日の出町	16,959	5,930	35.0%	○	57	27	17	10	1,839	1,866	11.003%	3.2	33.610
檜原村	2,244	1,122	50.0%	○	12	9	5	4	254	263	11.720%	4.3	53.476
奥多摩町	5,233	2,567	49.1%	○	16	17	12	5	326	343	6.555%	7.5	30.575
大島町	7,880	2,939	37.3%	○	18	6	5	1	501	507	6.434%	5.8	22.843
利島村	321	78	24.3%	○	4	1	1		64	65	20.249%	1.2	124.611
新島村	2,724	1,061	39.0%	○		1		1		1	0.037%	1061.0	
神津島村	1,894	554	29.3%	○	1				43	43	2.270%	12.9	5.280
三宅村	2,538	998	39.3%	○									
御蔵島村	320	57	17.8%	○	3	1	1		20	21	6.563%	2.7	93.750
八丈町	7,560	2,905	38.4%	○	47	17	10	7	1,063	1,080	14.286%	2.7	62.169
青ヶ島村	166	26	15.7%	○									
小笠原村	2,641	392	14.8%	○	11	1	1		182	183	6.929%	2.1	41.651

	総人口		高齢化率	市町村窓口	サポーター講座開催回数	メイト数			サポーター数	合計 サポーター数 (メイト+サポーター数) (※1+※2)	総人口に占める割合 (メイト+サポーター)	メイト+サポーター1人当たり 高齢者人口	総人口10000人当たりの講座開催回数
	65歳以上人口					(※1)	活動メイト数	非活動メイト数					
神奈川県計	9,171,274	2,252,226	24.6%	34	15,689	8,225	6,087	2,138	579,714	587,939	6.411%	3.8	17.107
神奈川県	9,171,274	2,252,226	24.6%	○	402	146	60	86	16,905	17,051			
横浜市	3,737,845	898,838	24.0%	○	6,725	3,832	2,853	979	280,448	284,280	7.605%	3.2	17.992
川崎市	1,488,031	292,769	19.7%	○	1,550	1,147	816	331	59,520	60,667	4.077%	4.8	10.416
横須賀市	408,739	125,392	30.7%	○	650	243	208	35	24,086	24,329	5.952%	5.2	15.903
平塚市	257,615	69,873	27.1%	○	611	198	172	26	19,864	20,062	7.788%	3.5	23.718
鎌倉市	176,242	53,963	30.6%	○	437	163	122	41	11,497	11,660	6.616%	4.6	24.795
藤沢市	430,685	103,701	24.1%	○	674	244	204	40	21,391	21,635	5.023%	4.8	15.649
小田原市	192,674	55,782	29.0%	○	403	160	111	49	9,932	10,092	5.238%	5.5	20.916
茅ヶ崎市	242,792	62,597	25.8%	○	286	153	111	42	11,311	11,464	4.722%	5.5	11.780
逗子市	59,917	18,664	31.1%	○	104	60	41	19	2,441	2,501	4.174%	7.5	17.357
相模原市	718,192	178,634	24.9%	○	1,165	679	506	173	42,628	43,307	6.030%	4.1	16.221
三浦市	44,451	16,489	37.1%	○	101	63	50	13	2,645	2,708	6.092%	6.1	22.722
秦野市	162,296	46,258	28.5%	○	424	248	192	56	10,409	10,657	6.566%	4.3	26.125
厚木市	225,654	55,078	24.4%	○	465	135	101	34	12,985	13,120	5.814%	4.2	20.607
大和市	236,675	55,494	23.4%	○	464	144	112	32	13,203	13,347	5.639%	4.2	19.605
伊勢原市	100,518	25,422	25.3%	○	131	60	39	21	3,270	3,330	3.313%	7.6	13.032
海老名市	131,789	31,898	24.2%	○	152	95	74	21	4,260	4,355	3.305%	7.3	11.534
座間市	130,519	32,375	24.8%	○	156	85	71	14	4,543	4,628	3.546%	7.0	11.952
南足柄市	43,125	13,349	31.0%	○	116	17	11	6	3,839	3,856	8.941%	3.5	26.899
綾瀬市	85,063	22,668	26.6%	○	78	45	30	15	3,582	3,627	4.264%	6.2	9.170
葉山町	33,300	10,265	30.8%	○	33	23	14	9	928	951	2.856%	10.8	9.910
寒川町	48,446	12,765	26.3%	○	152	33	21	12	6,904	6,937	14.319%	1.8	31.375
大磯町	33,054	10,879	32.9%	○	69	29	20	9	2,608	2,637	7.978%	4.1	20.875
二宮町	28,887	9,684	33.5%	○	40	32	20	12	2,259	2,291	7.931%	4.2	13.847
中井町	9,559	3,102	32.5%	○	11	17	8	9	231	248	2.594%	12.5	11.507
大井町	17,214	4,681	27.2%	○	30	17	8	9	769	786	4.566%	6.0	17.428
松田町	11,249	3,697	32.9%	○	62	15	12	3	1,253	1,268	11.272%	2.9	55.116
山北町	10,583	3,978	37.6%	○	12	11	10	1	807	818	7.729%	4.9	11.339
開成町	17,460	4,244	24.3%	○	43	30	24	6	1,473	1,503	8.608%	2.8	24.628
箱根町	11,968	4,285	35.8%	○	27	26	14	12	675	701	5.857%	6.1	22.560
真鶴町	7,457	2,979	39.9%	○	13	3	2	1	506	509	6.826%	5.9	17.433
湯河原町	25,453	9,951	39.1%	○	47	32	23	9	1,644	1,676	6.585%	5.9	18.465
愛川町	40,843	11,488	28.1%	○	40	33	23	10	746	779	1.907%	14.7	9.794
清川村	2,979	984	33.0%	○	16	7	4	3	152	159	5.337%	6.2	53.709
新潟県計	2,281,291	705,995	30.9%	31	8,061	4,310	3,039	1,271	225,182	229,492	10.060%	3.1	35.335
新潟県	2,281,291	705,995	30.9%	○	256	85	47	38	10,324	10,409			
新潟市	796,773	225,184	28.3%	○	1,948	902	673	229	61,982	62,884	7.892%	3.6	24.449
長岡市	273,296	81,514	29.8%	○	812	421	306	115	23,249	23,670	8.661%	3.4	29.711
三条市	99,241	30,541	30.8%	○	315	147	99	48	8,541	8,688	8.754%	3.5	31.741
柏崎市	85,305	27,498	32.2%	○	371	162	98	64	9,203	9,365	10.978%	2.9	43.491
新発田市	98,912	30,145	30.5%	○	399	182	109	73	9,110	9,292	9.394%	3.2	40.339
小千谷市	36,192	11,863	32.8%	○	86	99	59	40	2,254	2,353	6.501%	5.0	23.762
加茂市	27,757	9,600	34.6%	○	62	25	18	7	1,910	1,935	6.971%	5.0	22.337
十日町市	54,167	20,088	37.1%	○	169	155	130	25	5,198	5,353	9.882%	3.8	31.200
見附市	40,854	12,690	31.1%	○	98	77	65	12	3,510	3,587	8.780%	3.5	23.988
村上市	61,475	22,560	36.7%	○	203	111	80	31	6,002	6,113	9.944%	3.7	33.022
燕市	80,579	23,804	29.5%	○	198	143	106	37	6,441	6,584	8.171%	3.6	24.572
糸魚川市	43,678	16,672	38.2%	○	142	119	76	43	3,704	3,823	8.753%	4.4	32.511
妙高市	33,073	11,469	34.7%	○	258	128	58	70	7,347	7,475	22.602%	1.5	78.009
五泉市	51,292	17,431	34.0%	○	223	118	93	25	4,270	4,388	8.555%	4.0	43.477
上越市	195,200	60,415	31.0%	○	795	397	263	134	20,388	20,785	10.648%	2.9	40.727
阿賀野市	43,165	13,475	31.2%	○	154	37	30	7	3,401	3,438	7.965%	3.9	35.677
佐渡市	56,510	22,864	40.5%	○	387	119	84	35	7,484	7,603	13.454%	3.0	68.483
魚沼市	36,951	12,642	34.2%	○	107	146	81	65	3,462	3,608	9.764%	3.5	28.957
南魚沼市	57,647	17,839	30.9%	○	327	210	173	37	9,111	9,321	16.169%	1.9	56.725
胎内市	29,765	9,920	33.3%	○	214	89	61	28	5,871	5,960	20.024%	1.7	71.897
聖籠町	14,329	3,470	24.2%	○	46	11	9	2	1,189	1,200	8.375%	2.9	32.103
弥彦村	8,236	2,439	29.6%	○	43	41	30	11	1,146	1,187	14.412%	2.1	52.210
田上町	11,985	4,075	34.0%	○	71	49	36	13	1,980	2,029	16.929%	2.0	59.241

	総人口		高齢化率	市町村窓口	サポーター講座開催回数	メイト数			サポーター数	合計 サポーター数 (メイト+サポーター数) (※1+※2)	総人口に占める割合 (メイト+サポーター)	メイト+サポーター1人当たり 高齢者人口	総人口10000人当たりの講座開催回数
	65歳以上人口	メイト数 (※1)				活動メイト数	非活動メイト数						
阿賀町	11,461	5,294	46.2%	○	40	36	25	11	786	822	7.172%	6.4	34.901
出雲崎町	4,496	1,852	41.2%	○	42	41	33	8	895	936	20.819%	2.0	93.416
湯沢町	8,235	2,925	35.5%	○	44	59	55	4	1,282	1,341	16.284%	2.2	53.430
津南町	9,876	3,875	39.2%	○	147	121	71	50	2,497	2,618	26.509%	1.5	148.846
刈羽村	4,664	1,407	30.2%	○	34	17	14	3	793	810	17.367%	1.7	72.899
関川村	5,822	2,286	39.3%	○	63	62	57	5	1,744	1,806	31.020%	1.3	108.210
粟島浦村	355	158	44.5%	○	7	1		1	108	109	30.704%	1.4	197.183
富山県計	1,069,512	331,297	31.0%	16	3,562	1,662	982	680	116,929	118,591	11.088%	2.8	33.305
富山県	1,069,512	331,297	31.0%	○	28	53	31	22	1,195	1,248			
富山市	418,045	120,388	28.8%	○	1,206	521	311	210	34,713	35,234	8.428%	3.4	28.849
高岡市	173,192	55,791	32.2%	○	488	199	138	61	16,903	17,102	9.875%	3.3	28.177
魚津市	42,340	13,947	32.9%	○	140	49	24	25	4,590	4,639	10.957%	3.0	33.066
氷見市	48,410	17,708	36.6%	○	234	89	58	31	9,045	9,134	18.868%	1.9	48.337
滑川市	33,337	9,679	29.0%	○	113	53	25	28	2,953	3,006	9.017%	3.2	33.896
黒部市	41,680	12,665	30.4%	○	107	68	31	37	3,130	3,198	7.673%	4.0	25.672
砺波市	48,840	14,067	28.8%	○	236	104	42	62	6,911	7,015	14.363%	2.0	48.321
小矢部市	30,453	10,543	34.6%	○	282	89	64	25	10,518	10,607	34.831%	1.0	92.602
南砺市	51,813	19,054	36.8%	○	206	85	36	49	7,274	7,359	14.203%	2.6	39.758
射水市	93,572	27,452	29.3%	○	310	203	125	78	11,347	11,550	12.343%	2.4	33.130
舟橋村	3,064	572	18.7%	○	6	11	7	4	180	191	6.234%	3.0	19.582
上市町	20,957	7,295	34.8%	○	69	19	17	2	3,499	3,518	16.787%	2.1	32.925
立山町	26,341	8,365	31.8%	○	47	26	18	8	1,491	1,517	5.759%	5.5	17.843
入善町	25,189	8,656	34.4%	○	48	62	39	23	2,036	2,098	8.329%	4.1	19.056
朝日町	12,279	5,115	41.7%	○	42	31	16	15	1,144	1,175	9.569%	4.4	34.205
石川県計	1,150,398	327,229	28.4%	20	3,196	1,784	1,170	614	107,213	108,997	9.475%	3.0	27.782
石川県	1,150,398	327,229	28.4%	○	46	4	1	3	2,332	2,336			
金沢市	454,416	117,185	25.8%	○	888	265	180	85	27,828	28,093	6.182%	4.2	19.542
七尾市	53,927	19,120	35.5%	○	145	102	67	35	4,612	4,714	8.741%	4.1	26.888
小松市	108,583	30,115	27.7%	○	465	163	127	36	20,236	20,399	18.787%	1.5	42.824
輪島市	27,757	11,908	42.9%	○	133	52	39	13	2,518	2,570	9.259%	4.6	47.916
珠洲市	14,752	6,992	47.4%	○	59	22	12	10	1,650	1,672	11.334%	4.2	39.995
加賀市	67,993	22,682	33.4%	○	237	299	235	64	6,640	6,939	10.205%	3.3	34.857
羽咋市	22,088	8,264	37.4%	○	124	60	43	17	3,335	3,395	15.370%	2.4	56.139
かほく市	35,184	10,094	28.7%	○	124	44	29	15	3,995	4,039	11.480%	2.5	35.243
白山市	113,410	30,033	26.5%	○	207	119	49	70	8,114	8,233	7.260%	3.6	18.252
能美市	50,184	12,495	24.9%	○	115	76	59	17	4,665	4,741	9.447%	2.6	22.916
川北町	6,255	1,344	21.5%	○	2	3		3	85	88	1.407%	15.3	3.197
野々市市	52,148	9,940	19.1%	○	143	63	39	24	4,415	4,478	8.587%	2.2	27.422
津幡町	37,745	8,707	23.1%	○	181	133	76	57	6,160	6,293	16.672%	1.4	47.953
内灘町	26,838	6,818	25.4%	○	60	178	80	98	2,718	2,896	10.791%	2.4	22.356
志賀町	20,910	8,468	40.5%	○	41	46	36	10	1,614	1,660	7.939%	5.1	19.608
宝達志水町	13,449	4,839	36.0%	○	61	50	29	21	1,621	1,671	12.425%	2.9	45.357
中能登町	18,305	6,347	34.7%	○	57	29	25	4	1,912	1,941	10.604%	3.3	31.139
穴水町	8,570	3,837	44.8%	○	43	26	20	6	1,019	1,045	12.194%	3.7	50.175
能登町	17,884	8,041	45.0%	○	65	50	24	26	1,744	1,794	10.031%	4.5	36.345
福井県計	790,758	229,436	29.0%	18	4,100	1,721	871	850	129,902	131,623	16.645%	1.7	51.849
福井県	790,758	229,436	29.0%	○	485	136	46	90	20,679	20,815			
福井市	265,260	74,444	28.1%	○	1,126	626	408	218	35,280	35,906	13.536%	2.1	42.449
敦賀市	66,558	18,133	27.2%	○	220	179	47	132	10,405	10,584	15.902%	1.7	33.054
小浜市	29,743	9,296	31.3%	○	182	90	49	41	4,761	4,851	16.310%	1.9	61.191
大野市	33,896	11,658	34.4%	○	149	49	35	14	4,113	4,162	12.279%	2.8	43.958
勝山市	23,756	8,191	34.5%	○	110	41	28	13	2,770	2,811	11.833%	2.9	46.304
鯖江市	69,297	18,259	26.3%	○	305	101	55	46	7,609	7,710	11.126%	2.4	44.013
あわら市	28,564	9,108	31.9%	○	44	19	10	9	1,733	1,752	6.134%	5.2	15.404
越前市	83,061	23,440	28.2%	○	310	112	53	59	10,276	10,388	12.506%	2.3	37.322
坂井市	92,508	24,937	27.0%	○	154	64	32	32	5,241	5,305	5.735%	4.7	16.647
永平寺町	18,779	5,604	29.8%	○	69	72	26	46	2,652	2,724	14.506%	2.1	36.743
池田町	2,651	1,138	42.9%	○	19	4	3	1	430	434	16.371%	2.6	71.671
南越前町	10,869	3,726	34.3%	○	83	16	9	7	1,486	1,502	13.819%	2.5	76.364
越前町	22,018	7,156	32.5%	○	127	34	22	12	3,588	3,622	16.450%	2.0	57.680

	総人口		高齢化率	市町村窓口	サポーター講座開催回数	メイト数			サポーター数	合計 サポーター数 (メイト+サポーター数) (※1+※2)	総人口に占める割合 (メイト+サポーター)	メイト+サポーター1人当たり担当高齢者人口	総人口10000人当たりの講座開催回数
	65歳以上人口					(※1)	活動メイト数	非活動メイト数					
美浜町	9,710	3,472	35.8%	○	166	52	21	31	4,670	4,722	48.630%	0.7	170.958
高浜町	10,558	3,237	30.7%	○	48	22	13	9	1,291	1,313	12.436%	2.5	45.463
おおい町	8,296	2,553	30.8%	○	19	13	5	8	424	437	5.268%	5.8	22.903
若狭町	15,234	5,084	33.4%	○	484	91	9	82	12,494	12,585	82.611%	0.4	317.710
山梨県計	838,823	244,277	29.1%	27	3,275	1,541	937	604	97,862	99,403	11.850%	2.5	39.043
山梨県	838,823	244,277	29.1%	○	311	22	8	14	12,958	12,980			
甲府市	190,122	54,698	28.8%	○	645	258	140	118	14,527	14,785	7.777%	3.7	33.926
富士吉田市	49,598	13,899	28.0%	○	95	62	33	29	4,355	4,417	8.906%	3.1	19.154
都留市	30,951	8,587	27.7%	○	151	67	35	32	4,331	4,398	14.210%	2.0	48.787
山梨市	35,432	11,321	32.0%	○	154	103	53	50	4,932	5,035	14.210%	2.2	43.464
大月市	24,928	9,259	37.1%	○	80	53	26	27	2,297	2,350	9.427%	3.9	32.092
韮崎市	30,045	8,590	28.6%	○	127	48	33	15	4,866	4,914	16.355%	1.7	42.270
南アルプス市	72,105	18,741	26.0%	○	367	85	68	17	10,714	10,799	14.977%	1.7	50.898
北杜市	47,587	17,565	36.9%	○	234	121	93	28	6,592	6,713	14.107%	2.6	49.173
甲斐市	75,545	18,331	24.3%	○	191	133	90	43	6,648	6,781	8.976%	2.7	25.283
笛吹市	70,069	20,102	28.7%	○	181	139	79	60	5,483	5,622	8.024%	3.6	25.832
上野原市	23,707	8,151	34.4%	○	58	45	32	13	2,049	2,094	8.833%	3.9	24.465
甲州市	32,384	10,918	33.7%	○	74	106	50	56	2,374	2,480	7.658%	4.4	22.851
中央市	30,816	7,271	23.6%	○	120	54	36	18	2,105	2,159	7.006%	3.4	38.941
市川三郷町	16,099	5,740	35.7%	○	147	59	50	9	2,783	2,842	17.653%	2.0	91.310
早川町	1,091	509	46.7%			6		6		6	0.550%	84.8	
身延町	12,329	5,420	44.0%	○	77	23	15	8	1,748	1,771	14.365%	3.1	62.454
南部町	8,006	3,202	40.0%	○	29	23	18	5	1,111	1,134	14.164%	2.8	36.223
富士川町	15,467	5,034	32.5%	○	74	37	25	12	1,949	1,986	12.840%	2.5	47.844
昭和町	20,007	3,654	18.3%	○	48	13	8	5	1,811	1,824	9.117%	2.0	23.992
道志村	1,740	592	34.0%	○	15	10	6	4	261	271	15.575%	2.2	86.207
西桂町	4,369	1,203	27.5%	○	12	8	7	1	535	543	12.428%	2.2	27.466
忍野村	9,566	1,722	18.0%	○	11	10	5	5	653	663	6.931%	2.6	11.499
山中湖村	5,868	1,709	29.1%	○	10	8	6	2	170	178	3.033%	9.6	17.042
鳴沢村	3,167	946	29.9%	○	2	12	3	9	79	91	2.873%	10.4	6.315
富士河口湖町	26,518	6,512	24.6%	○	44	29	14	15	2,368	2,397	9.039%	2.7	16.593
小菅村	729	327	44.9%	○	3	4	1	3	56	60	8.230%	5.5	41.152
丹波山村	578	274	47.4%	○	15	3	3		107	110	19.031%	2.5	259.516
長野県計	2,114,140	643,988	30.5%	77	6,936	4,519	2,520	1,999	198,822	203,341	9.618%	3.2	32.808
長野県	2,114,140	643,988	30.5%	○	1	25	8	17	16	41			
長野市	380,459	109,135	28.7%	○	983	455	293	162	33,865	34,320	9.021%	3.2	25.837
松本市	240,342	65,822	27.4%	○	694	294	226	68	22,387	22,681	9.437%	2.9	28.876
上田市	158,537	46,827	29.5%	○	454	246	155	91	14,176	14,422	9.097%	3.2	28.637
岡谷市	50,412	16,573	32.9%	○	220	127	64	63	6,209	6,336	12.568%	2.6	43.640
飯田市	102,628	32,075	31.3%	○	371	156	59	97	10,962	11,118	10.833%	2.9	36.150
諏訪市	50,164	14,866	29.6%	○	98	108	73	35	2,934	3,042	6.064%	4.9	19.536
須坂市	51,132	15,902	31.1%	○	281	121	73	48	8,278	8,399	16.426%	1.9	54.956
小諸市	42,648	13,218	31.0%	○	61	61	33	28	2,124	2,185	5.123%	6.0	14.303
伊那市	68,652	20,682	30.1%	○	283	353	143	210	6,296	6,649	9.685%	3.1	41.222
駒ヶ根市	33,080	9,906	29.9%	○	239	122	59	63	5,732	5,854	17.696%	1.7	72.249
中野市	44,984	13,408	29.8%	○	181	94	68	26	4,155	4,249	9.446%	3.2	40.237
大町市	28,047	10,114	36.1%	○	56	44	14	30	1,349	1,393	4.967%	7.3	19.966
飯山市	21,484	7,604	35.4%	○	164	88	49	39	3,726	3,814	17.753%	2.0	76.336
茅野市	56,107	16,427	29.3%	○	91	112	44	68	2,944	3,056	5.447%	5.4	16.219
塩尻市	67,459	18,616	27.6%	○	288	101	39	62	7,500	7,601	11.268%	2.4	42.693
佐久市	99,341	29,347	29.5%	○	327	143	76	67	10,812	10,955	11.028%	2.7	32.917
千曲市	61,026	19,195	31.5%	○	152	59	35	24	3,484	3,543	5.806%	5.4	24.907
東御市	30,415	9,048	29.7%	○	70	71	49	22	1,778	1,849	6.079%	4.9	23.015
安曇野市	98,056	29,572	30.2%	○	175	119	74	45	5,851	5,970	6.088%	5.0	17.847
小海町	4,716	1,845	39.1%	○	8	7	5	2	788	795	16.858%	2.3	16.964
川上村	4,000	1,250	31.3%	○	30	25	20	5	500	525	13.125%	2.4	75.000
南牧村	3,172	988	31.1%	○	9	8	5	3	178	186	5.864%	5.3	28.373
南相木村	1,038	427	41.1%	○	6	3	3		111	114	10.983%	3.7	57.803
北相木村	768	287	37.4%	○		3	3			3	0.391%	95.7	
佐久穂町	11,388	4,056	35.6%	○	100	41	31	10	2,558	2,599	22.822%	1.6	87.812

	総人口		高齢化率	市町村窓口	サポーター講座開催回数	メイト数			サポーター数	合計サポーター数(メイト+サポーター数)(※1+※2)	総人口に占める割合(メイト+サポーター)	メイト+サポーター1人当たり担当高齢者人口	総人口10000人当たりの講座開催回数
	65歳以上人口					(※1)	活動メイト数	非活動メイト数					
軽井沢町	20,283	6,288	31.0%	○	68	72	56	16	1,531	1,603	7.903%	3.9	33.526
御代田町	15,542	4,086	26.3%	○	49	71	27	44	2,609	2,680	17.244%	1.5	31.527
立科町	7,441	2,569	34.5%	○	13	31	30	1	246	277	3.723%	9.3	17.471
青木村	4,441	1,636	36.8%	○	1	8	2	6	41	49	1.103%	33.4	2.252
長和町	6,223	2,484	39.9%	○	11	12	6	6	574	586	9.417%	4.2	17.676
下諏訪町	20,492	7,509	36.6%	○	76	65	48	17	2,331	2,396	11.692%	3.1	37.088
富士見町	14,787	4,950	33.5%	○	125	81	74	7	3,508	3,589	24.271%	1.4	84.534
原村	7,960	2,563	32.2%	○	24	28	13	15	467	495	6.219%	5.2	30.151
辰野町	19,894	7,052	35.4%	○	120	90	49	41	2,368	2,458	12.355%	2.9	60.320
箕輪町	25,000	7,162	28.6%	○	128	134	45	89	2,962	3,096	12.384%	2.3	51.200
飯島町	9,650	3,320	34.4%	○	72	82	25	57	1,276	1,358	14.073%	2.4	74.611
南箕輪村	15,391	3,556	23.1%	○	35	137	28	109	1,076	1,213	7.881%	2.9	22.741
中川村	4,952	1,634	33.0%	○	28	5	5		831	836	16.882%	2.0	56.543
宮田村	9,073	2,527	27.9%	○	63	50	27	23	1,043	1,093	12.047%	2.3	69.437
松川町	13,399	4,268	31.9%	○	57	21	14	7	2,083	2,104	15.703%	2.0	42.540
高森町	13,199	4,019	30.4%	○	21	8	7	1	978	986	7.470%	4.1	15.910
阿南町	4,724	1,994	42.2%	○	12	5	5		286	291	6.160%	6.9	25.402
阿智村	6,576	2,204	33.5%	○	29	2	2		750	752	11.436%	2.9	44.100
平谷村	433	158	36.5%	○									
根羽村	952	479	50.3%	○									
下條村	3,801	1,259	33.1%	○	3				168	168	4.420%	7.5	7.893
売木村	556	252	45.3%	○	1				40	40	7.194%	6.3	17.986
天龍村	1,355	806	59.5%	○	10				186	186	13.727%	4.3	73.801
泰阜村	1,675	661	39.5%	○									
喬木村	6,511	2,199	33.8%	○	6	5	5		363	368	5.652%	6.0	9.215
豊丘村	6,764	2,102	31.1%	○	26	36	18	18	893	929	13.734%	2.3	38.439
大鹿村	1,042	496	47.6%	○	2	1		1	174	175	16.795%	2.8	19.194
上松町	4,636	1,864	40.2%	○	32	38	14	24	426	464	10.009%	4.0	69.025
南木曽町	4,229	1,759	41.6%	○	25	3	1	2	1,057	1,060	25.065%	1.7	59.116
木祖村	2,941	1,202	40.9%	○	8	4	3	1	231	235	7.990%	5.1	27.202
王滝村	778	318	40.9%	○	2	4		4	62	66	8.483%	4.8	25.707
大桑村	3,846	1,586	41.2%	○	54	60	45	15	968	1,028	26.729%	1.5	140.406
木曽町	11,415	4,528	39.7%	○	23	8	7	1	490	498	4.363%	9.1	20.149
麻績村	2,822	1,203	42.6%	○	16	6	1	5	360	366	12.970%	3.3	56.697
生坂村	1,822	760	41.7%	○	2	1		1	79	80	4.391%	9.5	10.977
山形村	8,799	2,394	27.2%	○	31	15	12	3	450	465	5.285%	5.1	35.231
朝日村	4,617	1,377	29.8%	○	13	35	8	27	389	424	9.183%	3.2	28.157
筑北村	4,708	2,045	43.4%	○	4	7	6	1	217	224	4.758%	9.1	8.496
池田町	10,034	3,798	37.9%	○	57	36	33	3	888	924	9.209%	4.1	56.807
松川村	9,846	3,114	31.6%	○	48	28	19	9	1,119	1,147	11.649%	2.7	48.751
白馬村	9,244	2,654	28.7%	○	41	26	16	10	907	933	10.093%	2.8	44.353
小谷村	2,985	1,116	37.4%	○	25	13	12	1	398	411	13.769%	2.7	83.752
坂城町	15,188	5,167	34.0%	○	17	65	8	57	452	517	3.404%	10.0	11.193
小布施町	11,063	3,670	33.2%	○	10	28	13	15	317	345	3.119%	10.6	9.039
高山村	7,182	2,373	33.0%	○	6	28	19	9	255	283	3.940%	8.4	8.354
山ノ内町	12,826	4,943	38.5%	○	14	25	19	6	336	361	2.815%	13.7	10.915
木島平村	4,807	1,737	36.1%	○	21	26	20	6	381	407	8.467%	4.3	43.686
野沢温泉村	3,720	1,277	34.3%	○	1	4	3	1	105	109	2.930%	11.7	2.688
信濃町	8,597	3,421	39.8%	○	43	45	19	26	873	918	10.678%	3.7	50.017
小川村	2,607	1,176	45.1%										
飯綱町	11,326	4,136	36.5%	○	118	71	43	28	2,518	2,589	22.859%	1.6	104.185
栄村	1,931	947	49.0%	○	3	13	12	1	47	60	3.107%	15.8	15.536
岐阜県計	2,054,349	591,283	28.8%	43	5,471	2,697	1,777	920	180,407	183,104	8.913%	3.2	26.631
岐阜県	2,054,349	591,283	28.8%	○	104	12	11	1	8,504	8,516			
岐阜市	411,554	115,127	28.0%	○	1,059	419	283	136	32,169	32,588	7.918%	3.5	25.732
大垣市	161,926	43,078	26.6%	○	362	288	171	117	14,200	14,488	8.947%	3.0	22.356
高山市	89,208	28,162	31.6%	○	188	95	49	46	5,959	6,054	6.786%	4.7	21.074
多治見市	111,811	32,355	28.9%	○	322	77	47	30	8,187	8,264	7.391%	3.9	28.799
関市	89,444	25,428	28.4%	○	262	147	133	14	8,298	8,445	9.442%	3.0	29.292
中津川市	79,633	25,048	31.5%	○	321	143	89	54	8,356	8,499	10.673%	2.9	40.310

	総人口		高齢化率	市町村窓口	サポーター講座開催回数	メイト数			サポーター数	合計 サポーター数 (メイト+サポーター数) (※1+※2)	総人口に占める割合 (メイト+サポーター)	メイト+サポーター1人当たり 担当高齢者人口	総人口10000人当たりの講座開催回数
	65歳以上人口					(※1)	活動メイト数	非活動メイト数					
美濃市	21,052	7,066	33.6%	○	32	38	17	21	1,104	1,142	5.425%	6.2	15.200
瑞浪市	37,979	11,490	30.3%	○	153	46	32	14	4,133	4,179	11.003%	2.7	40.285
羽島市	68,219	17,968	26.3%	○	60	30	25	5	2,449	2,479	3.634%	7.2	8.795
恵那市	50,934	17,007	33.4%	○	232	138	91	47	5,703	5,841	11.468%	2.9	45.549
美濃加茂市	56,703	12,727	22.4%	○	230	88	67	21	7,671	7,759	13.684%	1.6	40.562
土岐市	59,026	18,366	31.1%	○	108	70	31	39	3,126	3,196	5.415%	5.7	18.297
各務原市	148,081	40,372	27.3%	○	420	169	94	75	21,025	21,194	14.312%	1.9	28.363
可児市	101,566	26,817	26.4%	○	202	90	70	20	7,708	7,798	7.678%	3.4	19.889
山県市	27,664	9,035	32.7%	○	66	51	32	19	1,763	1,814	6.557%	5.0	23.858
瑞穂市	54,295	11,183	20.6%	○	73	68	52	16	2,502	2,570	4.733%	4.4	13.445
飛騨市	24,704	9,333	37.8%	○	36	37	21	16	1,231	1,268	5.133%	7.4	14.573
本巣市	34,586	9,985	28.9%	○	66	25	20	5	2,128	2,153	6.225%	4.6	19.083
郡上市	42,666	14,794	34.7%	○	157	51	37	14	3,853	3,904	9.150%	3.8	36.797
下呂市	33,232	12,693	38.2%	○	88	49	39	10	2,291	2,340	7.041%	5.4	26.481
海津市	35,175	10,904	31.0%	○	92	47	37	10	3,167	3,214	9.137%	3.4	26.155
岐南町	25,525	5,606	22.0%	○	37	30	26	4	1,779	1,809	7.087%	3.1	14.496
笠松町	22,340	6,036	27.0%	○	63	54	39	15	1,411	1,465	6.558%	4.1	28.201
養老町	29,508	9,024	30.6%	○	82	15	10	5	2,611	2,626	8.899%	3.4	27.789
垂井町	27,703	8,107	29.3%	○	39	40	29	11	1,444	1,484	5.357%	5.5	14.078
関ヶ原町	7,244	2,730	37.7%	○	18	13	8	5	664	677	9.346%	4.0	24.848
神戸町	19,504	5,946	30.5%	○	29	9	5	4	1,637	1,646	8.439%	3.6	14.869
輪之内町	9,784	2,361	24.1%	○	20	12	5	7	754	766	7.829%	3.1	20.442
安八町	15,115	4,050	26.8%	○	60	13	8	5	1,260	1,273	8.422%	3.2	39.696
揖斐川町	21,672	7,911	36.5%	○	116	66	54	12	3,185	3,251	15.001%	2.4	53.525
大野町	23,339	6,299	27.0%	○	33	24	17	7	720	744	3.188%	8.5	14.139
池田町	24,231	6,539	27.0%	○	62	16	9	7	2,384	2,400	9.905%	2.7	25.587
北方町	18,510	4,287	23.2%	○	28	13	9	4	916	929	5.019%	4.6	15.127
坂祝町	8,195	2,097	25.6%	○	33	64	34	30	1,239	1,303	15.900%	1.6	40.268
富加町	5,729	1,689	29.5%	○	25	10	7	3	573	583	10.176%	2.9	43.638
川辺町	10,346	3,189	30.8%	○	22	13	9	4	418	431	4.166%	7.4	21.264
七宗町	3,919	1,697	43.3%	○	22	20	13	7	418	438	11.176%	3.9	56.137
八百津町	11,252	4,183	37.2%	○	30	38	18	20	676	714	6.346%	5.9	26.662
白川町	8,545	3,591	42.0%	○	64	14	6	8	1,308	1,322	15.471%	2.7	74.898
東白川村	2,330	976	41.9%	○	8	36	12	24	372	408	17.511%	2.4	34.335
御嵩町	18,448	5,506	29.8%	○	46	16	10	6	1,096	1,112	6.028%	5.0	24.935
白川村	1,652	521	31.5%	○	1	3	1	2	15	18	1.090%	28.9	6.053
静岡県計	3,743,015	1,067,203	28.5%	36	9,468	3,375	2,577	798	324,285	327,660	8.754%	3.3	25.295
静岡県	3,743,015	1,067,203	28.5%	○	11	1	1		1,473	1,474			
静岡市	706,287	207,500	29.4%	○	1,558	207	151	56	54,891	55,098	7.801%	3.8	22.059
浜松市	807,013	216,248	26.8%	○	1,252	302	219	83	48,613	48,915	6.061%	4.4	15.514
沼津市	197,349	59,742	30.3%	○	632	339	285	54	22,064	22,403	11.352%	2.7	32.024
熱海市	37,510	17,238	46.0%	○	82	46	33	13	2,177	2,223	5.926%	7.8	21.861
三島市	110,977	31,131	28.1%	○	294	142	98	44	8,036	8,178	7.369%	3.8	26.492
富士宮市	133,641	37,157	27.8%	○	499	414	258	156	17,739	18,153	13.583%	2.0	37.339
伊東市	69,990	28,492	40.7%	○	256	81	61	20	9,111	9,192	13.133%	3.1	36.577
島田市	99,247	29,804	30.0%	○	340	128	104	24	11,752	11,880	11.970%	2.5	34.258
富士市	254,867	67,829	26.6%	○	776	384	307	77	21,221	21,605	8.477%	3.1	30.447
磐田市	170,234	46,189	27.1%	○	382	116	109	7	15,173	15,289	8.981%	3.0	22.440
焼津市	140,516	40,191	28.6%	○	257	139	75	64	10,215	10,354	7.369%	3.9	18.290
掛川市	117,835	30,805	26.1%	○	255	102	74	28	8,696	8,798	7.466%	3.5	21.640
藤枝市	146,173	41,921	28.7%	○	437	125	94	31	15,967	16,092	11.009%	2.6	29.896
御殿場市	89,073	21,047	23.6%	○	178	88	77	11	9,070	9,158	10.281%	2.3	19.984
袋井市	87,908	20,201	23.0%	○	319	97	75	22	9,402	9,499	10.806%	2.1	36.288
下田市	22,192	8,896	40.1%	○	98	45	30	15	1,824	1,869	8.422%	4.8	44.160
裾野市	52,484	13,166	25.1%	○	153	44	34	10	5,317	5,361	10.215%	2.5	29.152
湖西市	60,089	16,054	26.7%	○	117	51	37	14	4,533	4,584	7.629%	3.5	19.471
伊豆市	31,411	12,050	38.4%	○	128	57	45	12	3,404	3,461	11.018%	3.5	40.750
御前崎市	33,192	9,365	28.2%	○	162	35	33	2	3,900	3,935	11.855%	2.4	48.807
菊川市	47,970	12,530	26.1%	○	134	50	46	4	3,649	3,699	7.711%	3.4	27.934
伊豆の国市	49,200	15,608	31.7%	○	292	112	101	11	10,558	10,670	21.687%	1.5	59.350

	総人口		高齢化率	市町村窓口	サポーター講座開催回数	メイト数			サポーター数	合計サポーター数(メイト+サポーター数)(※1+※2)	総人口に占める割合(メイト+サポーター)	メイト+サポーター1人当たり担当高齢者人口	総人口10000人当たりの講座開催回数
	65歳以上人口					(※1)	活動メイト数	非活動メイト数					
牧之原市	46,313	13,769	29.7%	○	128	49	43	6	3,975	4,024	8.689%	3.4	27.638
東伊豆町	12,518	5,423	43.3%	○	105	21	19	2	3,209	3,230	25.803%	1.7	83.879
河津町	7,410	3,020	40.8%	○	35	18	15	3	955	973	13.131%	3.1	47.233
南伊豆町	8,518	3,791	44.5%	○	27	13	13		742	755	8.864%	5.0	31.698
松崎町	6,836	3,035	44.4%	○	24	8	8		553	561	8.207%	5.4	35.108
西伊豆町	8,160	3,971	48.7%	○	37	19	19		768	787	9.645%	5.0	45.343
函南町	38,042	11,593	30.5%	○	78	24	18	6	2,721	2,745	7.216%	4.2	20.504
清水町	32,607	8,163	25.0%	○	70	29	24	5	1,735	1,764	5.410%	4.6	21.468
長泉町	43,236	9,321	21.6%	○	79	41	35	6	2,861	2,902	6.712%	3.2	18.272
小山町	18,922	5,406	28.6%	○	88	6	5	1	2,345	2,351	12.425%	2.3	46.507
吉田町	29,689	7,187	24.2%	○	32	22	13	9	1,109	1,131	3.809%	6.4	10.778
川根本町	7,062	3,366	47.7%	○	58	5	4	1	1,814	1,819	25.758%	1.9	82.130
森町	18,544	5,994	32.3%	○	95	15	14	1	2,713	2,728	14.711%	2.2	51.230
愛知県計	7,551,840	1,835,121	24.3%	55	17,066	5,027	3,523	1,504	564,155	569,182	7.537%	3.2	22,598
愛知県	7,551,840	1,835,121	24.3%	○	83	70	31	39	16,545	16,615			
名古屋市	2,288,240	561,260	24.5%	○	5,806	1,189	980	209	127,603	128,792	5.628%	4.4	25.373
豊橋市	377,561	93,522	24.8%	○	1,100	288	141	147	36,018	36,306	9.616%	2.6	29.134
岡崎市	386,763	86,525	22.4%	○	697	167	116	51	27,232	27,399	7.084%	3.2	18.021
一宮市	386,161	101,002	26.2%	○	492	92	78	14	25,804	25,896	6.706%	3.9	12.741
瀬戸市	130,046	37,572	28.9%	○	141	62	45	17	4,334	4,396	3.380%	8.5	10.842
半田市	119,325	28,156	23.6%	○	259	108	52	56	8,216	8,324	6.976%	3.4	21.705
春日井市	311,608	78,518	25.2%	○	453	251	180	71	15,247	15,498	4.974%	5.1	14.537
豊川市	186,009	47,165	25.4%	○	529	137	108	29	12,741	12,878	6.923%	3.7	28.439
津島市	63,233	17,812	28.2%	○	131	42	31	11	5,805	5,847	9.247%	3.0	20.717
碧南市	72,530	16,787	23.1%	○	134	35	31	4	4,762	4,797	6.614%	3.5	18.475
刈谷市	150,883	29,732	19.7%	○	191	53	38	15	8,871	8,924	5.915%	3.3	12.659
豊田市	425,172	95,108	22.4%	○	890	323	230	93	25,757	26,080	6.134%	3.6	20.933
安城市	188,071	38,306	20.4%	○	294	65	36	29	10,912	10,977	5.837%	3.5	15.632
西尾市	171,899	42,102	24.5%	○	289	64	50	14	10,058	10,122	5.888%	4.2	16.812
蒲郡市	80,483	23,261	28.9%	○	209	86	57	29	6,557	6,643	8.254%	3.5	25.968
犬山市	74,493	21,163	28.4%	○	182	42	34	8	5,253	5,295	7.108%	4.0	24.432
常滑市	58,943	14,962	25.4%	○	133	65	36	29	5,200	5,265	8.932%	2.8	22.564
江南市	100,881	27,206	27.0%	○	217	86	41	45	8,504	8,590	8.515%	3.2	21.510
小牧市	153,096	36,387	23.8%	○	470	95	46	49	18,826	18,921	12.359%	1.9	30.700
稲沢市	137,432	36,313	26.4%	○	140	48	36	12	3,902	3,950	2.874%	9.2	10.187
新城市	47,354	15,999	33.8%	○	82	29	16	13	2,149	2,178	4.599%	7.3	17.316
東海市	114,409	24,877	21.7%	○	183	61	32	29	7,646	7,707	6.736%	3.2	15.995
大府市	91,913	19,293	21.0%	○	340	111	71	40	11,472	11,583	12.602%	1.7	36.992
知多市	85,748	22,713	26.5%	○	133	49	35	14	6,368	6,417	7.484%	3.5	15.511
知立市	71,823	14,038	19.5%	○	104	36	26	10	6,784	6,820	9.496%	2.1	14.480
尾張旭市	83,437	21,017	25.2%	○	143	57	44	13	7,535	7,592	9.099%	2.8	17.139
高浜市	48,154	9,067	18.8%	○	200	85	80	5	8,219	8,304	17.245%	1.1	41.533
岩倉市	48,052	11,865	24.7%	○	179	66	50	16	6,997	7,063	14.699%	1.7	37.251
豊明市	68,773	17,435	25.4%	○	123	95	68	27	6,535	6,630	9.640%	2.6	17.885
日進市	89,850	17,771	19.8%	○	181	113	37	76	5,784	5,897	6.563%	3.0	20.145
田原市	63,159	16,769	26.6%	○	169	70	41	29	4,867	4,937	7.817%	3.4	26.758
愛西市	63,795	19,312	30.3%	○	57	31	26	5	2,053	2,084	3.267%	9.3	8.935
清須市	68,842	15,918	23.1%	○	222	146	96	50	7,921	8,067	11.718%	2.0	32.248
北名古屋市	85,673	20,400	23.8%	○	268	63	53	10	13,419	13,482	15.737%	1.5	31.282
弥富市	44,433	11,257	25.3%	○	77	19	10	9	4,730	4,749	10.688%	2.4	17.329
みよし市	61,081	10,516	17.2%	○	228	98	53	45	16,532	16,630	27.226%	0.6	37.327
あま市	88,872	23,127	26.0%	○	231	52	27	25	9,409	9,461	10.646%	2.4	25.992
東郷町	43,401	9,618	22.2%	○	118	39	22	17	3,306	3,345	7.707%	2.9	27.188
長久手市	57,394	9,285	16.2%	○	156	104	88	16	10,446	10,550	18.382%	0.9	27.181
豊山町	15,694	3,440	21.9%	○	84	33	25	8	3,897	3,930	25.041%	0.9	53.524
大口町	23,966	5,364	22.4%	○	48	27	9	18	2,326	2,353	9.818%	2.3	20.028
扶桑町	34,643	9,123	26.3%	○	103	30	26	4	2,990	3,020	8.717%	3.0	29.732
大治町	32,447	6,679	20.6%	○	92	12	11	1	2,763	2,775	8.552%	2.4	28.354
蟹江町	37,772	9,314	24.7%	○	55	22	19	3	1,965	1,987	5.261%	4.7	14.561
飛島村	4,705	1,316	28.0%	○	3	7	2	5	125	132	2.806%	10.0	6.376

	総人口		高齢化率	市町村窓口	サポーター講座開催回数	メイト数			サポーター数	合計 サポーター数 (メイト+サポーター数) (※1+※2)	総人口に占める割合 (メイト+サポーター)	メイト+サポーター1人当たりの 高齢者人口	総人口10000人当たりの 講座開催回数
	65歳以上人口	メイト数 (※1)				活動メイト数	非活動メイト数	(※2)					
阿久比町	28,733	7,271	25.3%	○	36	19	13	6	1,142	1,161	4.041%	6.3	12,529
東浦町	50,403	12,546	24.9%	○	214	41	32	9	6,803	6,844	13.579%	1.8	42,458
南知多町	18,338	6,530	35.6%	○	35	34	30	4	1,136	1,170	6.380%	5.6	19,086
美浜町	22,310	6,623	29.7%	○	109	25	24	1	3,494	3,519	15.773%	1.9	48,857
武豊町	43,261	10,640	24.6%	○	83	34	24	10	2,847	2,881	6.660%	3.7	19,186
幸田町	41,180	8,571	20.8%	○	105	21	17	4	3,020	3,041	7.385%	2.8	25,498
設楽町	4,948	2,407	48.6%	○	15	9	4	5	257	266	5.376%	9.0	30,315
東栄町	3,292	1,620	49.2%	○	47	17	13	4	989	1,006	30.559%	1.6	142,770
豊根村	1,156	541	46.8%	○	3	4	2	2	82	86	7.439%	6.3	25,952
三重県計	1,834,269	521,164	28.4%	30	5,591	2,649	1,538	1,111	173,879	176,528	9.624%	3.0	30,481
三重県	1,834,269	521,164	28.4%	○	305	46	21	25	16,909	16,955			
津市	281,127	80,236	28.5%	○	417	209	147	62	11,560	11,769	4.186%	6.8	14,833
四日市市	312,134	78,914	25.3%	○	790	371	198	173	23,983	24,354	7.802%	3.2	25,310
伊勢市	127,791	39,000	30.5%	○	272	167	97	70	8,575	8,742	6.841%	4.5	21,285
松阪市	165,472	47,398	28.6%	○	894	225	141	84	23,821	24,046	14.532%	2.0	54,027
桑名市	142,930	36,380	25.5%	○	437	186	132	54	14,925	15,111	10.572%	2.4	30,574
鈴鹿市	201,173	48,282	24.0%	○	386	222	150	72	14,884	15,106	7.509%	3.2	19,187
名張市	79,278	23,770	30.0%	○	322	137	96	41	9,212	9,349	11.793%	2.5	40,617
尾鷲市	18,351	7,670	41.8%	○	93	36	22	14	2,239	2,275	12.397%	3.4	50,678
亀山市	49,945	12,914	25.9%	○	91	55	34	21	2,697	2,752	5.510%	4.7	18,220
鳥羽市	19,239	6,942	36.1%	○	68	39	14	25	1,527	1,566	8.140%	4.4	35,345
熊野市	17,422	7,299	41.9%	○	77	27	12	15	1,648	1,675	9.614%	4.4	44,197
いなべ市	45,630	12,033	26.4%	○	282	85	57	28	8,336	8,421	18.455%	1.4	61,801
志摩市	51,200	19,368	37.8%	○	149	123	86	37	4,083	4,206	8.215%	4.6	29,102
伊賀市	92,863	29,442	31.7%	○	171	181	70	111	6,048	6,229	6.708%	4.7	18,414
木曾岬町	6,402	1,966	30.7%	○	13	22	9	13	305	327	5.108%	6.0	20,306
東員町	25,642	7,278	28.4%	○	128	62	34	28	4,332	4,394	17.136%	1.7	49,918
菰野町	41,800	10,615	25.4%	○	91	107	73	34	2,471	2,578	6.167%	4.1	21,770
朝日町	10,764	2,044	19.0%	○	5	9	2	7	308	317	2.945%	6.4	4,645
川越町	15,028	2,878	19.2%	○	25	6	5	1	673	679	4.518%	4.2	16,636
多気町	14,821	4,710	31.8%	○	76	46	23	23	1,502	1,548	10.445%	3.0	51,279
明和町	23,196	6,672	28.8%	○	44	46	15	31	1,599	1,645	7.092%	4.1	18,969
大台町	9,574	3,954	41.3%	○	95	32	10	22	1,493	1,525	15.929%	2.6	99,227
玉城町	15,629	4,073	26.1%	○	35	28	16	12	1,593	1,621	10.372%	2.5	22,394
度会町	8,371	2,707	32.3%	○	29	62	16	46	862	924	11.038%	2.9	34,643
大紀町	8,839	4,034	45.6%	○	25	17	10	7	1,251	1,268	14.346%	3.2	28,284
南伊勢町	13,169	6,486	49.3%	○	45	18	11	7	1,992	2,010	15.263%	3.2	34,171
紀北町	16,485	6,880	41.7%	○	72	44	13	31	1,457	1,501	9.105%	4.6	43,676
御浜町	8,775	3,305	37.7%	○	91	16	9	7	2,310	2,326	26.507%	1.4	103,704
紀宝町	11,219	3,914	34.9%	○	63	25	15	10	1,284	1,309	11.668%	3.0	56,155
滋賀県計	1,419,635	355,635	25.1%	20	5,514	2,414	1,678	736	207,545	209,959	14.790%	1.7	38,841
滋賀県	1,419,635	355,635	25.1%	○	8	6	3	3	804	810			
大津市	342,460	87,923	25.7%	○	640	149	89	60	21,219	21,368	6.240%	4.1	18,688
彦根市	112,720	27,303	24.2%	○	470	133	92	41	18,009	18,142	16.095%	1.5	41,696
長浜市	119,227	32,594	27.3%	○	854	404	327	77	30,538	30,942	25.952%	1.1	71,628
近江八幡市	82,267	21,848	26.6%	○	367	125	101	24	21,920	22,045	26.797%	1.0	44,611
草津市	132,885	28,665	21.6%	○	366	202	110	92	12,843	13,045	9.817%	2.2	27,543
守山市	82,705	17,514	21.2%	○	345	111	76	35	15,371	15,482	18.720%	1.1	41,715
栗東市	68,882	12,683	18.4%	○	131	87	56	31	3,965	4,052	5.883%	3.1	19,018
甲賀市	91,410	24,233	26.5%	○	384	252	224	28	12,659	12,911	14.124%	1.9	42,009
野洲市	51,097	12,878	25.2%	○	137	81	62	19	4,183	4,264	8.345%	3.0	26,812
湖南市	54,922	12,516	22.8%	○	144	83	48	35	4,532	4,615	8.403%	2.7	26,219
高島市	49,628	16,419	33.1%	○	342	117	65	52	10,409	10,526	21.210%	1.6	68,913
東近江市	114,604	29,169	25.5%	○	583	194	120	74	22,100	22,294	19.453%	1.3	50,871
米原市	39,543	11,104	28.1%	○	179	165	68	97	6,785	6,950	17.576%	1.6	45,267
日野町	21,697	6,322	29.1%	○	135	52	32	20	5,397	5,449	25.114%	1.2	62,221
竜王町	12,118	3,136	25.9%	○	108	56	42	14	3,837	3,893	32.126%	0.8	89,124
愛荘町	21,402	4,683	21.9%	○	179	75	56	19	8,190	8,265	38.618%	0.6	83,637
豊郷町	7,367	1,912	26.0%	○	36	42	32	10	1,139	1,181	16.031%	1.6	48,867
甲良町	7,146	2,234	31.3%	○	48	40	38	2	1,683	1,723	24.111%	1.3	67,170

	総人口		高齢化率	市町村窓口	サポーター講座開催回数	メイト数			サポーター数	合計サポーター数(メイト+サポーター数)(※1+※2)	総人口に占める割合(メイト+サポーター)	メイト+サポーター1人当たりの高齢者人口	総人口10000人当たりの講座開催回数
	65歳以上人口					(※1)	活動メイト数	非活動メイト数					
多賀町	7,555	2,499	33.1%	○	58	40	37	3	1,962	2,002	26.499%	1.2	76.770
京都府計	2,563,152	728,064	28.4%	27	7,712	5,033	3,002	2,031	257,198	262,231	10.231%	2.8	30.088
京都府	2,563,152	728,064	28.4%	○	252	59	26	33	21,744	21,803			
京都市	1,415,775	391,319	27.6%	○	3,598	2,720	1,642	1,078	113,712	116,432	8.224%	3.4	25.414
福知山市	79,095	23,055	29.1%	○	171	121	62	59	4,619	4,740	5.993%	4.9	21.620
舞鶴市	83,972	25,857	30.8%	○	219	127	78	49	8,665	8,792	10.470%	2.9	26.080
綾部市	34,046	12,522	36.8%	○	371	111	76	35	10,829	10,940	32.133%	1.1	108.970
宇治市	187,901	52,877	28.1%	○	514	299	166	133	16,234	16,533	8.799%	3.2	27.355
宮津市	18,324	7,439	40.6%	○	118	91	40	51	3,404	3,495	19.073%	2.1	64.396
亀岡市	89,783	25,178	28.0%	○	201	109	56	53	4,906	5,015	5.586%	5.0	22.387
城陽市	77,016	25,165	32.7%	○	85	43	19	24	1,976	2,019	2.622%	12.5	11.037
向日市	56,955	15,036	26.4%	○	181	65	29	36	7,732	7,797	13.690%	1.9	31.779
長岡京市	81,064	21,332	26.3%	○	228	129	50	79	6,038	6,167	7.608%	3.5	28.126
八幡市	71,745	21,297	29.7%	○	71	70	34	36	2,192	2,262	3.153%	9.4	9.896
京田辺市	69,074	16,853	24.4%	○	224	81	40	41	7,203	7,284	10.545%	2.3	32.429
京丹後市	55,944	19,548	34.9%	○	423	307	213	94	12,367	12,674	22.655%	1.5	75.611
南丹市	32,288	11,163	34.6%	○	175	103	39	64	4,743	4,846	15.009%	2.3	54.200
木津川市	76,300	18,081	23.7%	○	196	110	81	29	8,806	8,916	11.685%	2.0	25.688
大山崎町	15,874	4,395	27.7%	○	41	16	12	4	1,936	1,952	12.297%	2.3	25.828
久御山町	16,175	4,805	29.7%	○	87	35	16	19	2,027	2,062	12.748%	2.3	53.787
井手町	7,620	2,496	32.8%	○	29	10	6	4	762	772	10.131%	3.2	38.058
宇治田原町	9,406	2,695	28.7%	○	17	3	2	1	404	407	4.327%	6.6	18.074
笠置町	1,392	667	47.9%	○	8	3	3		158	161	11.566%	4.1	57.471
和束町	4,069	1,734	42.6%	○	11	9	9		407	416	10.224%	4.2	27.034
精華町	37,557	8,629	23.0%	○	197	191	144	47	7,670	7,861	20.931%	1.1	52.454
南山城村	2,819	1,252	44.4%	○	6	3	3		115	118	4.186%	10.6	21.284
京丹波町	14,559	5,930	40.7%	○	89	57	26	31	2,773	2,830	19.438%	2.1	61.131
伊根町	2,143	968	45.2%	○	45	37	33	4	1,011	1,048	48.903%	0.9	209.986
与謝野町	22,256	7,771	34.9%	○	155	124	97	27	4,765	4,889	21.967%	1.6	69.644
大阪府計	8,856,444	2,348,417	26.5%	44	18,833	9,264	6,624	2,640	611,733	620,997	7.012%	3.8	21.265
大阪府	8,856,444	2,348,417	26.5%	○	272	60	49	11	14,097	14,157			
大阪市	2,702,432	683,717	25.3%	○	6,629	2,866	2,099	767	193,465	196,331	7.265%	3.5	24.530
堺市	840,622	231,109	27.5%	○	1,720	834	629	205	64,378	65,212	7.758%	3.5	20.461
岸和田市	196,871	52,576	26.7%	○	351	193	131	62	15,370	15,563	7.905%	3.4	17.829
豊中市	405,974	103,224	25.4%	○	741	440	277	163	17,136	17,576	4.329%	5.9	18.252
池田市	103,556	27,446	26.5%	○	225	131	112	19	8,221	8,352	8.065%	3.3	21.727
吹田市	370,583	87,164	23.5%	○	682	278	239	39	23,280	23,558	6.357%	3.7	18.403
泉大津市	75,271	18,686	24.8%	○	153	150	123	27	7,697	7,847	10.425%	2.4	20.327
高槻市	353,563	100,941	28.5%	○	646	259	208	51	21,809	22,068	6.242%	4.6	18.271
貝塚市	87,936	22,357	25.4%	○	140	97	65	32	4,214	4,311	4.902%	5.2	15.921
守口市	144,102	41,272	28.6%	○	239	111	74	37	6,723	6,834	4.742%	6.0	16.585
枚方市	403,989	109,920	27.2%	○	545	333	219	114	21,902	22,235	5.504%	4.9	13.490
茨木市	281,675	66,526	23.6%	○	507	141	123	18	19,573	19,714	6.999%	3.4	17.999
八尾市	267,642	74,643	27.9%	○	282	179	139	40	10,194	10,373	3.876%	7.2	10.536
泉佐野市	100,739	25,448	25.3%	○	179	93	69	24	5,956	6,049	6.005%	4.2	17.769
富田林市	112,931	32,508	28.8%	○	318	112	83	29	9,983	10,095	8.939%	3.2	28.159
寝屋川市	235,705	67,867	28.8%	○	289	128	68	60	10,824	10,952	4.646%	6.2	12.261
河内長野市	107,280	35,153	32.8%	○	323	255	170	85	10,347	10,602	9.883%	3.3	30.108
松原市	120,835	35,585	29.4%	○	226	143	98	45	7,636	7,779	6.438%	4.6	18.703
大東市	121,773	32,046	26.3%	○	222	67	42	25	6,371	6,438	5.287%	5.0	18.231
和泉市	186,156	44,230	23.8%	○	312	198	153	45	11,017	11,215	6.025%	3.9	16.760
箕面市	137,980	33,940	24.6%	○	176	134	77	57	5,019	5,153	3.735%	6.6	12.755
柏原市	70,118	19,825	28.3%	○	158	116	76	40	3,904	4,020	5.733%	4.9	22.533
羽曳野市	112,719	32,715	29.0%	○	171	134	111	23	4,763	4,897	4.344%	6.7	15.170
門真市	123,632	35,797	29.0%	○	143	135	67	68	4,597	4,732	3.827%	7.6	11.567
摂津市	85,404	21,643	25.3%	○	122	149	64	85	3,168	3,317	3.884%	6.5	14.285
高石市	57,932	15,592	26.9%	○	202	81	45	36	7,267	7,348	12.684%	2.1	34.868
藤井寺市	65,311	18,022	27.6%	○	163	120	95	25	4,844	4,964	7.601%	3.6	24.958
東大阪市	491,939	136,573	27.8%	○	1,143	222	201	21	35,789	36,011	7.320%	3.8	23.235
泉南市	62,796	17,283	27.5%	○	328	251	192	59	16,412	16,663	26.535%	1.0	52.233

	総人口		高齢化率	市町村窓口	サポーター講座開催回数	メイト数			サポーター数	合計 サポーター数 (メイト+サポーター数) (※1+※2)	総人口に占める割合 (メイト+サポーター)	メイト+サポーター1人当たりの 高齢者人口	総人口10000人当たりの 講座開催回数
	65歳以上人口					(※1)	活動メイト数	非活動メイト数					
四條畷市	55,794	14,763	26.5%	○	90	94	49	45	2,746	2,840	5.090%	5.2	16.131
交野市	77,899	21,123	27.1%	○	109	101	49	52	3,708	3,809	4.890%	5.5	13.992
大阪狭山市	58,232	15,600	26.8%	○	238	87	39	48	7,912	7,999	13.736%	2.0	40.871
阪南市	55,277	16,868	30.5%	○	213	143	84	59	4,887	5,030	9.100%	3.4	38.533
島本町	30,601	8,286	27.1%	○	81	37	29	8	3,002	3,039	9.931%	2.7	26.470
豊能町	20,025	8,471	42.3%	○	107	70	54	16	2,214	2,284	11.406%	3.7	53.433
能勢町	10,393	3,847	37.0%	○	31	32	20	12	760	792	7.621%	4.9	29.828
忠岡町	17,270	4,848	28.1%	○	16	13	6	7	549	562	3.254%	8.6	9.265
熊取町	43,927	11,951	27.2%	○	138	78	60	18	2,566	2,644	6.019%	4.5	31.416
田尻町	8,767	2,011	22.9%	○	31	13	10	3	1,216	1,229	14.018%	1.6	35.360
岬町	16,132	5,973	37.0%	○	49	75	39	36	1,782	1,857	11.511%	3.2	30.374
太子町	13,570	3,728	27.5%	○	60	54	35	19	2,461	2,515	18.534%	1.5	44.215
河南町	15,729	4,812	30.6%	○	41	45	41	4	1,431	1,476	9.384%	3.3	26.067
千早赤阪村	5,362	2,328	43.4%	○	22	12	11	1	543	555	10.351%	4.2	41.029
兵庫県計	5,589,708	1,536,417	27.5%	42	13,455	5,330	3,918	1,412	431,363	436,693	7.812%	3.5	24.071
兵庫県	5,589,708	1,536,417	27.5%	○	198	20	11	9	8,949	8,969			
神戸市	1,542,935	421,910	27.3%	○	2,987	535	396	139	95,355	95,890	6.215%	4.4	19.359
姫路市	538,488	139,591	25.9%	○	1,169	478	315	163	35,038	35,516	6.596%	3.9	21.709
尼崎市	462,744	126,480	27.3%	○	714	217	186	31	18,935	19,152	4.139%	6.6	15.430
明石市	301,182	77,426	25.7%	○	326	301	252	49	10,129	10,430	3.463%	7.4	10.824
西宮市	485,225	113,333	23.4%	○	770	268	205	63	22,154	22,422	4.621%	5.1	15.869
洲本市	44,796	15,276	34.1%	○	121	41	37	4	3,051	3,092	6.902%	4.9	27.011
芦屋市	96,373	27,072	28.1%	○	245	78	53	25	10,299	10,377	10.768%	2.6	25.422
伊丹市	202,193	50,105	24.8%	○	301	238	126	112	9,184	9,422	4.660%	5.3	14.887
相生市	30,107	10,374	34.5%	○	162	83	70	13	5,061	5,144	17.086%	2.0	53.808
豊岡市	83,174	26,523	31.9%	○	280	118	63	55	7,449	7,567	9.098%	3.5	33.664
加古川市	267,151	70,406	26.4%	○	619	309	271	38	25,842	26,151	9.789%	2.7	23.170
赤穂市	48,440	15,058	31.1%	○	119	58	52	6	5,393	5,451	11.253%	2.8	24.566
西脇市	41,177	13,077	31.8%	○	246	75	54	21	7,071	7,146	17.354%	1.8	59.742
宝塚市	234,662	63,277	27.0%	○	332	102	69	33	12,862	12,964	5.525%	4.9	14.148
三木市	78,414	25,452	32.5%	○	184	109	79	30	4,433	4,542	5.792%	5.6	23.465
高砂市	92,020	25,462	27.7%	○	157	87	71	16	7,033	7,120	7.737%	3.6	17.062
川西市	158,873	48,600	30.6%	○	523	598	491	107	22,577	23,175	14.587%	2.1	32.919
小野市	48,941	13,257	27.1%	○	180	56	42	14	7,612	7,668	15.668%	1.7	36.779
三田市	113,473	25,596	22.6%	○	401	138	92	46	9,668	9,806	8.642%	2.6	35.339
加西市	44,649	14,114	31.6%	○	108	41	28	13	5,181	5,222	11.696%	2.7	24.189
篠山市	42,138	13,904	33.0%	○	404	116	102	14	10,273	10,389	24.655%	1.3	95.875
養父市	24,248	8,844	36.5%	○	224	49	26	23	4,781	4,830	19.919%	1.8	92.379
丹波市	65,448	21,388	32.7%	○	394	136	111	25	12,383	12,519	19.128%	1.7	60.200
南あわじ市	48,139	16,060	33.4%	○	156	26	22	4	5,218	5,244	10.893%	3.1	32.406
朝来市	31,053	10,362	33.4%	○	147	124	78	46	3,887	4,011	12.917%	2.6	47.338
淡路市	44,821	16,349	36.5%	○	209	96	46	50	5,838	5,934	13.239%	2.8	46.630
宍粟市	38,669	12,786	33.1%	○	81	63	45	18	2,612	2,675	6.918%	4.8	20.947
加東市	40,296	10,341	25.7%	○	104	141	57	84	4,962	5,103	12.664%	2.0	25.809
たつの市	77,499	22,680	29.3%	○	219	86	70	16	7,467	7,553	9.746%	3.0	28.258
猪名川町	31,494	8,546	27.1%	○	139	82	68	14	3,588	3,670	11.653%	2.3	44.135
多可町	21,367	7,290	34.1%	○	110	64	53	11	3,675	3,739	17.499%	1.9	51.481
稲美町	31,302	9,390	30.0%	○	107	30	21	9	3,580	3,610	11.533%	2.6	34.183
播磨町	34,615	9,176	26.5%	○	100	14	13	1	2,928	2,942	8.499%	3.1	28.889
市川町	12,463	4,329	34.7%	○	45	15	12	3	1,290	1,305	10.471%	3.3	36.107
福崎町	19,390	5,354	27.6%	○	118	20	18	2	3,668	3,688	19.020%	1.5	60.856
神河町	11,643	4,043	34.7%	○	92	28	26	2	3,651	3,679	31.598%	1.1	79.017
太子町	34,418	8,729	25.4%	○	116	29	20	9	4,059	4,088	11.878%	2.1	33.703
上郡町	15,292	5,506	36.0%	○	74	28	25	3	2,225	2,253	14.733%	2.4	48.391
佐用町	17,354	6,662	38.4%	○	174	124	71	53	4,650	4,774	27.510%	1.4	100.265
香美町	18,176	6,775	37.3%	○	172	62	28	34	4,071	4,133	22.739%	1.6	94.630
新温泉町	14,866	5,514	37.1%	○	128	47	43	4	3,281	3,328	22.387%	1.7	86.103
奈良県計	1,371,700	407,817	29.7%	38	2,746	1,455	937	518	93,835	95,290	6.947%	4.3	20.019
奈良県	1,371,700	407,817	29.7%	○	236	70	36	34	12,374	12,444			
奈良市	358,896	107,058	29.8%	○	564	304	181	123	19,795	20,099	5.600%	5.3	15.715

	総人口		高齢化率	市町村窓口	サポーター講座開催回数	メイト数			サポーター数	合計 サポーター数 (メイト+サポーター数) (※1+※2)	総人口に占める割合 (メイト+サポーター)	メイト+サポーター1人当たり 高齢者人口	総人口10000人当たりの講座開催回数
	65歳以上人口					(※1)	活動メイト数	非活動メイト数					
大和高田市	65,905	19,478	29.6%	○	101	52	36	16	2,359	2,411	3.658%	8.1	15.325
大和郡山市	87,222	26,887	30.8%	○	204	54	35	19	5,490	5,544	6.356%	4.8	23.389
天理市	66,059	16,655	25.2%	○	101	64	47	17	4,831	4,895	7.410%	3.4	15.289
橿原市	122,945	33,632	27.4%	○	201	81	66	15	6,668	6,749	5.489%	5.0	16.349
桜井市	57,944	17,339	29.9%	○	113	53	30	23	4,499	4,552	7.856%	3.8	19.502
五條市	31,308	10,910	34.8%	○	79	69	46	23	2,829	2,898	9.256%	3.8	25.233
御所市	26,490	10,158	38.3%	○	77	65	53	12	2,499	2,564	9.679%	4.0	29.068
生駒市	120,596	32,496	26.9%	○	250	109	57	52	8,358	8,467	7.021%	3.8	20.730
香芝市	79,339	17,708	22.3%	○	120	50	38	12	3,429	3,479	4.385%	5.1	15.125
葛城市	37,265	10,035	26.9%	○	52	54	25	29	1,231	1,285	3.448%	7.8	13.954
宇陀市	31,162	11,949	38.3%	○	41	39	36	3	1,442	1,481	4.753%	8.1	13.157
山添村	3,640	1,627	44.7%	○	13	4	3	1	314	318	8.736%	5.1	35.714
平群町	19,063	7,025	36.9%	○	55	17	16	1	1,309	1,326	6.956%	5.3	28.852
三郷町	23,131	6,919	29.9%	○	79	27	17	10	3,372	3,399	14.695%	2.0	34.153
斑鳩町	28,220	8,385	29.7%	○	31	12	10	2	626	638	2.261%	13.1	10.985
安堵町	7,505	2,393	31.9%	○	17	14	10	4	424	438	5.836%	5.5	22.652
川西町	8,660	2,849	32.9%	○	16	14	6	8	276	290	3.349%	9.8	18.476
三宅町	6,994	2,411	34.5%	○	14	11	10	1	432	443	6.334%	5.4	20.017
田原本町	32,155	9,712	30.2%	○	43	42	29	13	1,800	1,842	5.729%	5.3	13.373
曾爾村	1,511	708	46.9%	○	3	3	1	2	60	63	4.169%	11.2	19.854
御杖村	1,690	925	54.7%	○	7	5	1	4	224	229	13.550%	4.0	41.420
高取町	6,905	2,559	37.1%	○	17	18	11	7	252	270	3.910%	9.5	24.620
明日香村	5,635	2,091	37.1%	○	4	6	2	4	93	99	1.757%	21.1	7.098
上牧町	22,727	7,314	32.2%	○	13	24	18	6	416	440	1.936%	16.6	5.720
王寺町	24,040	6,657	27.7%	○	49	36	24	12	1,863	1,899	7.899%	3.5	20.383
広陵町	35,002	8,523	24.4%	○	56	34	20	14	1,595	1,629	4.654%	5.2	15.999
河合町	17,965	6,581	36.6%	○	30	29	18	11	1,062	1,091	6.073%	6.0	16.699
吉野町	7,366	3,512	47.7%	○	59	12	6	6	1,406	1,418	19.251%	2.5	80.098
大淀町	18,030	5,594	31.0%	○	24	28	16	12	785	813	4.509%	6.9	13.311
下市町	5,608	2,461	43.9%	○	17	19	13	6	679	698	12.447%	3.5	30.314
黒滝村	737	375	50.9%	○	5	2	2		69	71	9.634%	5.3	67.843
天川村	1,442	672	46.6%	○		3	2	1		3	0.208%	224.0	
野迫川村	418	192	45.9%			2		2		2	0.478%	96.0	
十津川村	3,372	1,486	44.1%	○	8	7	5	2	138	145	4.300%	10.2	23.725
下北山村	934	444	47.5%	○	5	4	4		178	182	19.486%	2.4	53.533
上北山村	520	257	49.4%										
川上村	1,467	846	57.7%	○	9	6	4	2	136	142	9.680%	6.0	61.350
東吉野村	1,832	994	54.3%	○	33	12	3	9	522	534	29.148%	1.9	180.131
和歌山県計	975,074	307,004	31.5%	31	2,598	1,520	985	535	71,472	72,992	7.486%	4.2	26.644
和歌山県	975,074	307,004	31.5%	○	99	47	20	27	4,345	4,392			
和歌山市	371,042	110,072	29.7%	○	501	222	120	102	18,862	19,084	5.143%	5.8	13.503
海南市	51,802	18,318	35.4%	○	263	86	40	46	6,466	6,552	12.648%	2.8	50.770
橋本市	63,789	19,588	30.7%	○	149	106	45	61	4,152	4,258	6.675%	4.6	23.358
有田市	28,740	9,270	32.3%	○	73	47	27	20	1,785	1,832	6.374%	5.1	25.400
御坊市	24,005	7,232	30.1%	○	190	122	93	29	4,788	4,910	20.454%	1.5	79.150
田辺市	75,414	23,946	31.8%	○	175	84	45	39	4,731	4,815	6.385%	5.0	23.205
新宮市	29,358	10,433	35.5%	○	45	55	21	34	1,112	1,167	3.975%	8.9	15.328
紀の川市	63,643	19,716	31.0%	○	82	48	37	11	2,800	2,848	4.475%	6.9	12.884
岩出市	53,955	11,824	21.9%	○	51	31	23	8	1,169	1,200	2.224%	9.9	9.452
紀美野町	9,158	4,061	44.3%	○	106	49	40	9	2,922	2,971	32.442%	1.4	115.746
かつらぎ町	17,178	6,429	37.4%	○	58	39	29	10	1,265	1,304	7.591%	4.9	33.764
九度山町	4,431	1,928	43.5%	○	26	7	6	1	599	606	13.676%	3.2	58.677
高野町	3,126	1,352	43.3%	○	4	5	4	1	150	155	4.958%	8.7	12.796
湯浅町	12,304	4,156	33.8%	○	51	30	24	6	1,057	1,087	8.835%	3.8	41.450
広川町	7,210	2,327	32.3%	○	62	83	79	4	1,198	1,281	17.767%	1.8	85.992
有田川町	26,919	8,397	31.2%	○	158	95	79	16	3,288	3,383	12.567%	2.5	58.695
美浜町	7,433	2,554	34.4%	○	20	36	21	15	540	576	7.749%	4.4	26.907
日高町	7,952	2,329	29.3%	○	36	30	21	9	480	510	6.413%	4.6	45.272
由良町	5,955	2,174	36.5%	○	15	15	6	9	393	408	6.851%	5.3	25.189
印南町	8,395	2,906	34.6%	○	65	26	19	7	1,128	1,154	13.746%	2.5	77.427

	総人口		高齢化率	市町村窓口	サポーター講座開催回数	メイト数			サポーター数	合計 サポーター数 (メイト+サポーター数) (※1+※2)	総人口に占める割合 (メイト+サポーター)	メイト+サポーター1人当たり 担当高齢者人口	総人口10000人当たりの講座開催回数
	65歳以上人口					(※1)	活動メイト数	非活動メイト数					
みなべ町	13,035	3,997	30.7%	○	20	31	18	13	756	787	6.038%	5.1	15.343
日高川町	10,026	3,445	34.4%	○	101	37	30	7	2,006	2,043	20.377%	1.7	100.738
白浜町	21,806	7,988	36.6%	○	96	58	41	17	2,284	2,342	10.740%	3.4	44.025
上富田町	15,628	3,982	25.5%	○	50	37	25	12	1,196	1,233	7.890%	3.2	31.994
すさみ町	4,140	1,928	46.6%	○	20	14	13	1	415	429	10.362%	4.5	48.309
那智勝浦町	15,567	6,357	40.8%	○	19	21	13	8	545	566	3.636%	11.2	12.205
太地町	3,194	1,335	41.8%	○	19	23	21	2	298	321	10.050%	4.2	59.487
古座川町	2,802	1,456	52.0%	○	25	15	13	2	376	391	13.954%	3.7	89.222
北山村	449	209	46.5%	○	1	1	1		11	12	2.673%	17.4	22.272
串本町	16,618	7,295	43.9%	○	18	20	11	9	355	375	2.257%	19.5	10.832
鳥取県計	570,824	173,750	30.4%	18	3,181	1,499	863	636	90,291	91,790	16.080%	1.9	55.726
鳥取県	570,824	173,750	30.4%	○	391	27	15	12	13,476	13,503			
鳥取市	189,799	52,740	27.8%	○	669	348	220	128	17,497	17,845	9.402%	3.0	35.248
米子市	148,910	41,577	27.9%	○	475	414	249	165	18,778	19,192	12.888%	2.2	31.898
倉吉市	47,755	15,412	32.3%	○	446	125	80	45	10,982	11,107	23.258%	1.4	93.393
境港市	34,498	10,772	31.2%	○	93	105	63	42	3,235	3,340	9.682%	3.2	26.958
岩美町	11,797	4,044	34.3%	○	44	27	14	13	1,510	1,537	13.029%	2.6	37.298
若桜町	3,345	1,504	45.0%	○	13	8	2	6	267	275	8.221%	5.5	38.864
智頭町	7,267	2,802	38.6%	○	79	22	19	3	1,214	1,236	17.008%	2.3	108.711
八頭町	17,394	5,771	33.2%	○	228	73	21	52	4,610	4,683	26.923%	1.2	131.080
三朝町	6,629	2,487	37.5%	○	20	18	9	9	413	431	6.502%	5.8	30.170
湯梨浜町	17,030	5,211	30.6%	○	130	25	20	5	3,283	3,308	19.425%	1.6	76.336
琴浦町	17,785	6,217	35.0%	○	105	18	8	10	3,157	3,175	17.852%	2.0	59.039
北栄町	15,270	4,912	32.2%	○	117	40	33	7	3,275	3,315	21.709%	1.5	76.621
大山町	16,575	6,288	37.9%	○	127	20	14	6	4,290	4,310	26.003%	1.5	76.621
日南町	4,746	2,337	49.2%	○	119	31	20	11	1,645	1,676	35.314%	1.4	250.737
日野町	3,253	1,520	46.7%	○	12	11	7	4	265	276	8.484%	5.5	36.889
江府町	3,024	1,338	44.2%	○	3	7	4	3	63	70	2.315%	19.1	9.921
南部箕敷屋広域連合	25,747	8,818	34.2%	○	110	180	65	115	2,331	2,511	9.753%	3.5	42.723
島根県計	691,225	228,232	33.0%	19	2,758	1,551	744	807	78,891	80,442	11.638%	2.8	39.900
島根県	691,225	228,232	33.0%	○	158	23	8	15	6,721	6,744			
松江市	203,787	58,387	28.7%	○	599	242	115	127	17,570	17,812	8.740%	3.3	29.393
浜田市	55,158	19,732	35.8%	○	258	23	17	6	6,295	6,318	11.454%	3.1	46.775
出雲市	175,227	51,011	29.1%	○	575	228	123	105	18,279	18,507	10.562%	2.8	32.815
益田市	47,521	17,306	36.4%	○	92	76	39	37	2,802	2,878	6.056%	6.0	19.360
大田市	35,549	13,677	38.5%	○	158	151	65	86	2,761	2,912	8.192%	4.7	44.446
安来市	39,409	13,931	35.3%	○	91	130	40	90	3,584	3,714	9.424%	3.8	23.091
江津市	23,944	9,086	37.9%	○	147	90	69	21	3,521	3,611	15.081%	2.5	61.393
雲南市	39,234	14,689	37.4%	○	349	225	109	116	8,714	8,939	22.784%	1.6	88.953
奥出雲町	12,950	5,362	41.4%	○	73	45	36	9	2,015	2,060	15.907%	2.6	56.371
飯南町	5,014	2,199	43.9%	○	30	41	16	25	477	518	10.331%	4.2	59.832
川本町	3,378	1,505	44.6%	○	12	18	13	5	175	193	5.713%	7.8	35.524
美郷町	4,801	2,193	45.7%	○	25	13	12	1	515	528	10.998%	4.2	52.072
邑南町	11,005	4,734	43.0%	○	25	77	15	62	667	744	6.761%	6.4	22.717
津和野町	7,612	3,555	46.7%	○	98	56	10	46	2,191	2,247	29.519%	1.6	128.744
吉賀町	6,345	2,702	42.6%	○	37	78	42	36	1,453	1,531	24.129%	1.8	58.314
海士町	2,286	923	40.4%	○	5	3	2	1	381	384	16.798%	2.4	21.872
西ノ島町	2,887	1,287	44.6%	○	6	3	2	1	150	153	5.300%	8.4	20.783
知夫村	614	286	46.6%		4	4	2	2	105	109	17.752%	2.6	65.147
隠岐の島町	14,504	5,667	39.1%	○	16	25	9	16	515	540	3.723%	10.5	11.031
岡山県計	1,920,619	559,894	29.2%	28	5,958	2,773	2,145	628	169,013	171,786	8.944%	3.3	31.021
岡山県	1,920,619	559,894	29.2%	○	116	58	38	20	5,140	5,198			
岡山市	709,188	181,171	25.5%	○	1,372	486	382	104	44,315	44,801	6.317%	4.0	19.346
倉敷市	483,901	129,312	26.7%	○	1,225	307	269	38	29,188	29,495	6.095%	4.4	25.315
津山市	102,276	30,150	29.5%	○	344	190	141	49	9,419	9,609	9.395%	3.1	33.634
玉野市	60,458	22,051	36.5%	○	188	144	124	20	7,784	7,928	13.113%	2.8	31.096
笠岡市	49,538	17,385	35.1%	○	153	136	109	27	4,738	4,874	9.839%	3.6	30.885
井原市	41,160	14,566	35.4%	○	179	56	53	3	5,183	5,239	12.728%	2.8	43.489
総社市	68,586	18,939	27.6%	○	244	91	55	36	6,508	6,599	9.621%	2.9	35.576
高梁市	31,273	12,222	39.1%	○	235	116	100	16	7,150	7,266	23.234%	1.7	75.145

	総人口		高齢化率	市町村窓口	サポーター講座開催回数	メイト数			サポーター数	合計 サポーター数 (メイト+サポーター数) (※1+※2)	総人口に占める割合 (メイト+サポーター)	メイト+サポーター1人当たり担当高齢者人口	総人口10000人当たりの講座開催回数
	65歳以上人口	メイト数 (※1)				活動メイト数	非活動メイト数						
新見市	30,236	12,136	40.1%	○	194	83	72	11	4,700	4,783	15.819%	2.5	64.162
備前市	35,293	13,094	37.1%	○	165	59	57	2	3,550	3,609	10.226%	3.6	46.751
瀬戸内市	37,741	12,482	33.1%	○	105	45	36	9	2,568	2,613	6.924%	4.8	27.821
赤磐市	44,461	14,297	32.2%	○	99	29	26	3	2,911	2,940	6.613%	4.9	22.267
真庭市	46,482	17,235	37.1%	○	405	401	255	146	10,450	10,851	23.345%	1.6	87.131
美作市	28,292	11,115	39.3%	○	233	147	128	19	4,613	4,760	16.825%	2.3	82.355
浅口市	34,806	12,386	35.6%	○	263	120	102	18	8,453	8,573	24.631%	1.4	75.562
和気町	14,452	5,590	38.7%	○	37	10	6	4	1,563	1,573	10.884%	3.6	25.602
早島町	12,490	3,459	27.7%	○	25	26	17	9	503	529	4.235%	6.5	20.016
里庄町	11,195	3,331	29.8%	○	14	7	4	3	556	563	5.029%	5.9	12.506
矢掛町	14,443	5,400	37.4%	○	33	26	16	10	1,234	1,260	8.724%	4.3	22.848
新庄村	956	382	40.0%	○	14	3	1	2	205	208	21.757%	1.8	146.444
鏡野町	13,211	4,757	36.0%	○	76	78	52	26	2,779	2,857	21.626%	1.7	57.528
勝央町	11,183	3,336	29.8%	○	60	13	13		1,391	1,404	12.555%	2.4	53.653
奈義町	6,118	2,038	33.3%	○	12	19	16	3	253	272	4.446%	7.5	19.614
西粟倉村	1,487	520	35.0%	○	28	22	20	2	677	699	47.007%	0.7	188.299
久米南町	4,935	2,170	44.0%	○	1	26	6	20	35	61	1.236%	35.6	2.026
美咲町	14,621	5,741	39.3%	○	86	28	23	5	1,760	1,788	12.229%	3.2	58.820
吉備中央町	11,837	4,629	39.1%	○	52	47	24	23	1,387	1,434	12.115%	3.2	43.930
広島県計	2,848,846	803,704	28.2%	24	6,654	3,381	1,814	1,567	238,283	241,664	8.483%	3.3	23.357
広島県	2,848,846	803,704	28.2%	○	93	21	18	3	5,202	5,223			
広島市	1,195,327	292,254	24.4%	○	1,995	584	254	330	90,129	90,713	7.589%	3.2	16.690
呉市	227,965	78,342	34.4%	○	501	434	175	259	14,014	14,448	6.338%	5.4	21.977
竹原市	26,280	10,288	39.1%	○	116	53	34	19	3,829	3,882	14.772%	2.7	44.140
三原市	95,687	32,066	33.5%	○	309	85	42	43	10,491	10,576	11.053%	3.0	32.293
尾道市	139,214	48,591	34.9%	○	563	195	75	120	17,511	17,706	12.719%	2.7	40.441
福山市	470,786	129,078	27.4%	○	698	315	197	118	28,557	28,872	6.133%	4.5	14.826
府中市	40,211	14,390	35.8%	○	80	126	53	73	2,610	2,736	6.804%	5.3	19.895
三次市	53,204	18,546	34.9%	○	236	148	89	59	6,473	6,621	12.445%	2.8	44.358
庄原市	36,275	15,094	41.6%	○	349	174	128	46	8,452	8,626	23.779%	1.7	96.210
大竹市	27,516	9,344	34.0%	○	61	82	21	61	1,705	1,787	6.494%	5.2	22.169
東広島市	186,649	43,946	23.5%	○	547	368	277	91	15,312	15,680	8.401%	2.8	29.306
廿日市市	117,666	33,825	28.7%	○	220	198	102	96	8,020	8,218	6.984%	4.1	18.697
安芸高田市	29,278	11,270	38.5%	○	128	116	74	42	3,603	3,719	12.702%	3.0	43.719
江田島市	24,082	10,219	42.4%	○	33	23	12	11	947	970	4.028%	10.5	13.703
府中町	52,081	12,310	23.6%	○	109	58	39	19	3,391	3,449	6.622%	3.6	20.929
海田町	29,852	7,023	23.5%	○	87	32	28	4	2,528	2,560	8.576%	2.7	29.144
熊野町	24,387	8,290	34.0%	○	84	95	48	47	2,514	2,609	10.698%	3.2	34.445
坂町	13,247	3,919	29.6%	○	58	38	24	14	3,200	3,238	24.443%	1.2	43.783
安芸太田町	6,471	3,170	49.0%	○	10	73	28	45	266	339	5.239%	9.4	15.454
北広島町	19,029	7,113	37.4%	○	179	69	57	12	4,665	4,734	24.878%	1.5	94.067
大崎上島町	7,722	3,676	47.6%	○	52	15	8	7	1,244	1,259	16.304%	2.9	67.340
世羅町	16,585	6,617	39.9%	○	63	64	16	48	1,284	1,348	8.128%	4.9	37.986
神石高原町	9,332	4,333	46.4%	○	83	15	15		2,336	2,351	25.193%	1.8	88.941
山口県計	1,396,197	461,935	33.1%	20	3,781	2,087	1,298	789	126,537	128,624	9.212%	3.6	27.081
山口県	1,396,197	461,935	33.1%	○	34	20	2	18	1,869	1,889			
下関市	266,429	91,121	34.2%	○	623	313	238	75	20,849	21,162	7.943%	4.3	23.383
宇部市	166,847	53,308	32.0%	○	476	194	112	82	18,775	18,969	11.369%	2.8	28.529
山口市	193,137	54,838	28.4%	○	325	236	115	121	12,319	12,555	6.501%	4.4	16.827
萩市	48,722	19,970	41.0%	○	257	157	117	40	8,061	8,218	16.867%	2.4	52.748
防府市	116,665	34,853	29.9%	○	166	130	70	60	5,375	5,505	4.719%	6.3	14.229
下松市	57,273	16,592	29.0%	○	218	114	83	31	4,788	4,902	8.559%	3.4	38.063
岩国市	136,748	46,595	34.1%	○	327	158	88	70	10,952	11,110	8.124%	4.2	23.913
光市	51,835	17,914	34.6%	○	192	94	67	27	8,609	8,703	16.790%	2.1	37.041
長門市	34,893	14,249	40.8%	○	145	44	19	25	4,306	4,350	12.467%	3.3	41.556
柳井市	32,504	12,136	37.3%	○	92	80	47	33	2,803	2,883	8.870%	4.2	28.304
美祢市	25,146	10,096	40.1%	○	76	68	58	10	2,844	2,912	11.580%	3.5	30.223
周南市	145,188	45,868	31.6%	○	410	247	150	97	12,870	13,117	9.034%	3.5	28.239
山陽小野田市	63,623	20,760	32.6%	○	196	70	29	41	6,412	6,482	10.188%	3.2	30.806
周防大島町	16,756	8,798	52.5%	○	55	32	23	9	1,479	1,511	9.018%	5.8	32.824

	総人口		高齢化率	市町村窓口	サポーター講座開催回数	メイト数			サポーター数	合計サポーター数(メイト+サポーター数)(※1+※2)	総人口に占める割合(メイト+サポーター)	メイト+サポーター1人当たり担当高齢者人口	総人口10000人当たりの講座開催回数
	65歳以上人口					(※1)	活動メイト数	非活動メイト数					
和木町	6,518	1,689	25.9%	○	27	25	20	5	565	590	9.052%	2.9	41.424
上関町	2,867	1,596	55.7%	○	24	7	4	3	382	389	13.568%	4.1	83.711
田布施町	15,494	5,401	34.9%	○	51	30	15	15	1,596	1,626	10.494%	3.3	32.916
平生町	12,155	4,517	37.2%	○	47	26	16	10	985	1,011	8.318%	4.5	38.667
阿武町	3,397	1,634	48.1%	○	40	42	25	17	698	740	21.784%	2.2	117.751
徳島県計	757,377	239,245	31.6%	24	2,511	1,462	898	564	85,357	86,819	11.463%	2.8	33.154
徳島県	757,377	239,245	31.6%	○	558	28	9	19	27,971	27,999			
徳島市	255,309	71,596	28.0%	○	419	332	194	138	15,760	16,092	6.303%	4.4	16.411
鳴門市	58,691	19,194	32.7%	○	305	169	102	67	6,749	6,918	11.787%	2.8	51.967
小松島市	38,442	12,505	32.5%	○	87	123	55	68	2,232	2,355	6.126%	5.3	22.631
阿南市	74,275	23,310	31.4%	○	182	105	77	28	4,851	4,956	6.673%	4.7	24.504
吉野川市	41,848	14,657	35.0%	○	129	105	69	36	4,157	4,262	10.184%	3.4	30.826
阿波市	38,308	13,140	34.3%	○	91	81	66	15	3,169	3,250	8.484%	4.0	23.755
美馬市	29,963	10,766	35.9%	○	187	66	44	22	4,889	4,955	16.537%	2.2	62.410
三好市	26,952	11,322	42.0%	○	84	66	40	26	2,297	2,363	8.767%	4.8	31.167
勝浦町	5,374	2,216	41.2%	○	57	43	22	21	972	1,015	18.887%	2.2	106.066
上勝町	1,582	832	52.6%		2	7	6	1	72	79	4.994%	10.5	12.642
佐那河内村	2,412	1,068	44.3%	○	20	7	7		346	353	14.635%	3.0	82.919
石井町	26,131	8,092	31.0%	○	52	41	31	10	1,356	1,397	5.346%	5.8	19.900
神山町	5,464	2,733	50.0%	○	25	17	10	7	634	651	11.914%	4.2	45.754
那賀町	8,591	4,070	47.4%	○	62	31	20	11	2,270	2,301	26.784%	1.8	72.169
牟岐町	4,247	2,076	48.9%	○	3	14	10	4	96	110	2.590%	18.9	7.064
美波町	6,963	3,148	45.2%	○	6	14	11	3	86	100	1.436%	31.5	8.617
海陽町	9,625	4,181	43.4%	○	49	27	15	12	1,291	1,318	13.694%	3.2	50.909
松茂町	15,184	3,570	23.5%	○	18	17	16	1	469	486	3.201%	7.3	11.855
北島町	23,152	5,601	24.2%	○	21	31	16	15	942	973	4.203%	5.8	9.070
藍住町	35,147	8,065	22.9%	○	79	86	46	40	2,485	2,571	7.315%	3.1	22.477
板野町	13,594	4,217	31.0%	○	5	8	5	3	209	217	1.596%	19.4	3.678
上板町	12,221	4,018	32.9%	○	7	7	4	3	199	206	1.686%	19.5	5.728
つるぎ町	9,308	4,058	43.6%	○	19	16	8	8	754	770	8.272%	5.3	20.413
東みよし町	14,594	4,810	33.0%	○	44	21	15	6	1,101	1,122	7.688%	4.3	30.149
香川県計	993,205	298,393	30.0%	18	2,778	1,199	842	357	91,259	92,458	9.309%	3.2	27.970
香川県	993,205	298,393	30.0%	○	202	24	15	9	10,471	10,495			
高松市	429,189	115,611	26.9%	○	1,158	448	360	88	39,404	39,852	9.285%	2.9	26.981
丸亀市	113,545	30,915	27.2%	○	299	80	55	25	8,923	9,003	7.929%	3.4	26.333
坂出市	53,797	18,328	34.1%	○	138	72	37	35	3,594	3,666	6.815%	5.0	25.652
善通寺市	32,371	9,847	30.4%	○	86	52	37	15	3,020	3,072	9.490%	3.2	26.567
観音寺市	61,070	19,518	32.0%	○	106	49	38	11	3,107	3,156	5.168%	6.2	17.357
さぬき市	49,512	17,311	35.0%	○	95	107	60	47	2,347	2,454	4.956%	7.1	19.187
東かがわ市	31,441	12,640	40.2%	○	73	39	22	17	2,740	2,779	8.839%	4.5	23.218
三豊市	66,642	23,008	34.5%	○	199	96	68	28	5,298	5,394	8.094%	4.3	29.861
土庄町	14,213	5,689	40.0%	○	40	17	11	6	1,447	1,464	10.300%	3.9	28.143
小豆島町	14,976	6,106	40.8%	○	52	24	11	13	1,315	1,339	8.941%	4.6	34.722
三木町	28,469	8,617	30.3%	○	78	37	24	13	3,101	3,138	11.023%	2.7	27.398
直島町	3,091	1,100	35.6%	○	5	7	3	4	61	68	2.200%	16.2	16.176
宇多津町	18,530	3,777	20.4%	○	14	35	22	13	274	309	1.668%	12.2	7.555
綾川町	24,456	8,280	33.9%	○	58	17	11	6	1,989	2,006	8.202%	4.1	23.716
琴平町	9,322	3,571	38.3%	○	35	34	29	5	777	811	8.700%	4.4	37.546
多度津町	23,647	7,364	31.1%	○	50	42	25	17	1,536	1,578	6.673%	4.7	21.144
まんのう町	18,934	6,711	35.4%	○	90	19	14	5	1,855	1,874	9.898%	3.6	47.534
愛媛県計	1,394,339	437,454	31.4%	21	3,806	2,116	1,078	1,038	137,370	139,486	10.004%	3.1	27.296
愛媛県	1,394,339	437,454	31.4%	○	168	7	3	4	8,860	8,867			
松山市	514,877	137,869	26.8%	○	893	511	224	287	33,877	34,388	6.679%	4.0	17.344
今治市	161,861	54,870	33.9%	○	447	173	109	64	15,782	15,955	9.857%	3.4	27.616
宇和島市	77,329	28,932	37.4%	○	323	157	76	81	9,813	9,970	12.893%	2.9	41.770
八幡浜市	34,546	13,246	38.3%	○	170	123	38	85	5,853	5,976	17.299%	2.2	49.210
新居浜市	120,915	38,026	31.4%	○	346	128	70	58	14,094	14,222	11.762%	2.7	28.615
西条市	110,767	34,320	31.0%	○	259	124	63	61	12,124	12,248	11.057%	2.8	23.382
大洲市	44,266	15,241	34.4%	○	60	28	8	20	2,090	2,118	4.785%	7.2	13.554
伊予市	37,443	12,129	32.4%	○	65	127	30	97	1,992	2,119	5.659%	5.7	17.360

	総人口		高齢化率	市町村窓口	サポーター講座開催回数	メイト数			サポーター数	合計 サポーター数 (メイト+サポーター数) (※1+※2)	総人口に占める割合 (メイト+サポーター)	メイト+サポーター1人当たり 担当高齢者人口	総人口10000人当たりの講座開催回数
	65歳以上人口	メイト数 (※1)				活動メイト数	非活動メイト数						
四国中央市	88,634	27,390	30.9%	○	274	287	189	98	11,189	11,476	12.948%	2.4	30.914
西予市	38,947	16,177	41.5%	○	159	78	57	21	5,573	5,651	14.509%	2.9	40.825
東温市	33,555	9,912	29.5%	○	145	72	49	23	3,813	3,885	11.578%	2.6	43.213
上島町	7,077	3,167	44.8%	○	46	16	14	2	790	806	11.389%	3.9	64.999
久万高原町	8,537	4,015	47.0%	○	89	24	18	6	2,664	2,688	31.486%	1.5	104.252
松前町	30,907	9,185	29.7%	○	51	68	26	42	1,224	1,292	4.180%	7.1	16.501
砥部町	21,376	6,669	31.2%	○	58	61	36	25	1,845	1,906	8.917%	3.5	27.133
内子町	16,927	6,505	38.4%	○	20	25	5	20	969	994	5.872%	6.5	11.815
伊方町	9,645	4,355	45.2%	○	28	17	12	5	637	654	6.781%	6.7	29.031
松野町	4,093	1,804	44.1%	○	24	6	3	3	417	423	10.335%	4.3	58.637
鬼北町	10,618	4,595	43.3%	○	77	49	24	25	1,807	1,856	17.480%	2.5	72.518
愛南町	22,019	9,047	41.1%	○	104	35	24	11	1,957	1,992	9.047%	4.5	47.232
高知県計	725,289	244,306	33.7%	35	2,038	2,099	843	1,256	56,739	58,838	8.112%	4.2	28.099
高知県	725,289	244,306	33.7%	○	224	62	17	45	6,737	6,799			
高知市	332,276	94,784	28.5%	○	596	368	177	191	20,234	20,602	6.200%	4.6	17.937
室戸市	13,817	6,505	47.1%	○	23	38	6	32	666	704	5.095%	9.2	16.646
安芸市	17,736	6,871	38.7%	○	28	60	15	45	730	790	4.454%	8.7	15.787
南国市	47,871	14,427	30.1%	○	76	109	24	85	2,523	2,632	5.498%	5.5	15.876
土佐市	27,492	9,786	35.6%	○	35	76	12	64	713	789	2.870%	12.4	12.731
須崎市	22,502	8,421	37.4%	○	63	132	50	82	1,628	1,760	7.822%	4.8	27.998
宿毛市	20,943	7,493	35.8%	○	35	56	22	34	791	847	4.044%	8.8	16.712
土佐清水市	14,032	6,505	46.4%	○	52	31	5	26	583	614	4.376%	10.6	37.058
四万十市	34,430	11,898	34.6%	○	150	116	65	51	3,545	3,661	10.633%	3.2	43.567
香南市	33,533	10,542	31.4%	○	162	115	46	69	3,108	3,223	9.611%	3.3	48.311
香美市	26,407	10,373	39.3%	○	101	80	33	47	2,367	2,447	9.266%	4.2	38.247
東洋町	2,555	1,259	49.3%	○	4	14	1	13	69	83	3.249%	15.2	15.656
奈半利町	3,271	1,371	41.9%	○	13	17	5	12	274	291	8.896%	4.7	39.743
田野町	2,675	1,075	40.2%	○	11	16	7	9	343	359	13.421%	3.0	41.121
安田町	2,748	1,210	44.0%	○	5	13	2	11	122	135	4.913%	9.0	18.195
北川村	1,318	570	43.2%	○	1	7		7	76	83	6.297%	6.9	7.587
馬路村	904	355	39.3%	○	2	11	4	7	58	69	7.633%	5.1	22.124
芸西村	3,800	1,415	37.2%	○	4	5	4	1	59	64	1.684%	22.1	10.526
本山町	3,590	1,608	44.8%	○	21	17	11	6	414	431	12.006%	3.7	58.496
大豊町	3,817	2,137	56.0%	○	26	12	8	4	637	649	17.003%	3.3	68.116
土佐町	3,970	1,743	43.9%	○	29	43	28	15	951	994	25.038%	1.8	73.048
大川村	400	179	44.8%	○	5	11	2	9	59	70	17.500%	2.6	125.000
いの町	23,349	8,673	37.1%	○	42	31	12	19	1,188	1,219	5.221%	7.1	17.988
仁淀川町	5,555	2,974	53.5%	○	14	61	21	40	283	344	6.193%	8.6	25.203
中土佐町	7,050	3,152	44.7%	○	68	91	58	33	1,148	1,239	17.574%	2.5	96.454
佐川町	13,070	4,930	37.7%	○	42	43	11	32	1,914	1,957	14.973%	2.5	32.135
越知町	5,804	2,577	44.4%	○	6	8	3	5	187	195	3.360%	13.2	10.338
梶原町	3,613	1,573	43.5%	○	12	67	25	42	202	269	7.445%	5.8	33.213
日高村	5,094	2,053	40.3%	○	24	57	24	33	423	480	9.423%	4.3	47.114
津野町	5,933	2,520	42.5%	○	13	74	29	45	381	455	7.669%	5.5	21.911
四万十町	17,528	7,431	42.4%	○	100	165	99	66	3,012	3,177	18.125%	2.3	57.052
大月町	5,217	2,341	44.9%	○	13	14	5	9	634	648	12.421%	3.6	24.919
三原村	1,599	713	44.6%	○	3	5	2	3	43	48	3.002%	14.9	18.762
黒潮町	11,390	4,842	42.5%	○	35	74	10	64	637	711	6.242%	6.8	30.729
福岡県計	5,130,773	1,359,688	26.5%	60	11,790	5,769	3,465	2,304	401,323	407,092	7.934%	3.3	22.979
福岡県	5,130,773	1,359,688	26.5%	○	205	2	1	1	11,877	11,879			
北九州市	961,024	286,717	29.8%	○	2,631	366	191	175	86,153	86,519	9.003%	3.3	27.377
福岡市	1,529,040	323,067	21.1%	○	2,566	1,333	821	512	99,203	100,536	6.575%	3.2	16.782
大牟田市	116,578	41,283	35.4%	○	558	119	74	45	19,831	19,950	17.113%	2.1	47.865
久留米市	306,461	80,026	26.1%	○	705	374	246	128	27,151	27,525	8.982%	2.9	23.005
直方市	57,151	18,385	32.2%	○	204	100	48	52	6,645	6,745	11.802%	2.7	35.695
飯塚市	129,801	39,211	30.2%	○	331	163	79	84	10,249	10,412	8.022%	3.8	25.501
田川市	48,643	15,806	32.5%	○	113	74	65	9	4,302	4,376	8.996%	3.6	23.230
柳川市	67,242	21,470	31.9%	○	262	67	56	11	7,848	7,915	11.771%	2.7	38.964
八女市	64,637	21,869	33.8%	○	203	171	141	30	5,868	6,039	9.343%	3.6	31.406
筑後市	49,336	13,070	26.5%	○	133	78	71	7	2,921	2,999	6.079%	4.4	26.958

	総人口		高齢化率	市町村窓口	サポーター講座開催回数	メイト数			サポーター数	合計サポーター数(メイト+サポーター数)(※1+※2)	総人口に占める割合(メイト+サポーター)	メイト+サポーター1人当たりの高齢者人口	総人口10000人当たりの講座開催回数
	65歳以上人口					(※1)	活動メイト数	非活動メイト数					
大川市	34,844	11,862	34.0%	○	114	110	104	6	3,596	3,706	10.636%	3.2	32,717
行橋市	73,360	21,018	28.7%	○	140	91	44	47	3,238	3,329	4.538%	6.3	19,084
豊前市	26,040	9,141	35.1%	○	96	37	23	14	2,673	2,710	10.407%	3.4	36,866
中間市	42,443	15,428	36.3%	○	65	74	45	29	2,252	2,326	5.480%	6.6	15,315
小郡市	59,623	15,651	26.2%	○	170	98	77	21	5,923	6,021	10.098%	2.6	28,512
筑紫野市	103,731	24,985	24.1%	○	186	134	72	62	6,290	6,424	6.193%	3.9	17,931
春日市	113,040	23,470	20.8%	○	116	140	70	70	5,053	5,193	4.594%	4.5	10,262
大野城市	100,541	20,830	20.7%	○	77	138	53	85	2,943	3,081	3.064%	6.8	7,659
宗像市	97,317	27,262	28.0%	○	196	67	20	47	9,115	9,182	9.435%	3.0	20,140
太宰府市	71,877	19,396	27.0%	○	106	69	25	44	3,158	3,227	4.490%	6.0	14,747
古賀市	58,721	14,788	25.2%	○	189	178	140	38	7,581	7,759	13.213%	1.9	32,186
福津市	63,079	17,595	27.9%	○	175	133	48	85	7,852	7,985	12.659%	2.2	27,743
うきは市	30,293	9,852	32.5%	○	135	109	59	50	3,636	3,745	12.363%	2.6	44,565
宮若市	28,346	9,483	33.5%	○	72	88	65	23	1,873	1,961	6.918%	4.8	25,400
嘉麻市	39,177	14,491	37.0%	○	104	127	93	34	2,131	2,258	5.764%	6.4	26,546
朝倉市	54,068	17,672	32.7%	○	110	115	70	45	2,749	2,864	5.297%	6.2	20,345
みやま市	37,992	13,628	35.9%	○	135	35	19	16	3,180	3,215	8.462%	4.2	35,534
糸島市	100,750	28,173	28.0%	○	253	154	108	46	7,754	7,908	7.849%	3.6	25,112
那珂川市	50,341	10,960	21.8%	○	92	40	27	13	2,093	2,133	4.237%	5.1	18,275
宇美町	37,376	9,567	25.6%	○	46	19	10	9	1,120	1,139	3.047%	8.4	12,307
篠栗町	31,537	7,377	23.4%	○	27	31	13	18	804	835	2.648%	8.8	8,561
志免町	45,807	10,462	22.8%	○	89	101	62	39	2,451	2,552	5.571%	4.1	19,429
須恵町	28,084	7,219	25.7%	○	24	21	7	14	861	882	3.141%	8.2	8,546
新宮町	32,564	5,575	17.1%	○	14	36	12	24	534	570	1.750%	9.8	4,299
久山町	8,771	2,443	27.9%	○	40	32	14	18	1,325	1,357	15.471%	1.8	45,605
粕屋町	47,076	8,250	17.5%	○	29	27	21	6	642	669	1.421%	12.3	6,160
芦屋町	14,125	4,349	30.8%	○	42	19	12	7	1,044	1,063	7.526%	4.1	29,735
水巻町	28,866	9,044	31.3%	○	29	35	22	13	1,070	1,105	3.828%	8.2	10,046
岡垣町	31,973	10,233	32.0%	○	43	26	17	9	1,659	1,685	5.270%	6.1	13,449
遠賀町	19,383	6,239	32.2%	○	31	37	13	24	975	1,012	5.221%	6.2	15,993
小竹町	7,847	3,047	38.8%	○	12	18	7	11	275	293	3.734%	10.4	15,292
鞍手町	16,316	5,920	36.3%	○	75	30	19	11	1,694	1,724	10.566%	3.4	45,967
桂川町	13,671	4,487	32.8%	○	48	45	22	23	1,132	1,177	8.609%	3.8	35,111
筑前町	29,685	8,507	28.7%	○	89	122	64	58	2,144	2,266	7.633%	3.8	29,981
東峰村	2,175	904	41.6%	○	3	6	4	2	52	58	2.667%	15.6	13,793
大刀洗町	15,566	4,166	26.8%	○	62	37	20	17	2,379	2,416	15.521%	1.7	39,830
大木町	14,333	3,874	27.0%	○	33	39	24	15	665	704	4.912%	5.5	23,024
広川町	19,811	5,452	27.5%	○	42	35	24	11	1,654	1,689	8.526%	3.2	21,200
香春町	11,209	4,351	38.8%	○	18	10	5	5	460	470	4.193%	9.3	16,059
添田町	10,185	4,068	39.9%	○	26	33	10	23	589	622	6.107%	6.5	25,528
糸田町	9,194	3,188	34.7%	○	21	7	4	3	500	507	5.514%	6.3	22,841
川崎町	17,152	6,010	35.0%	○	37	11	6	5	1,123	1,134	6.611%	5.3	21,572
大任町	5,242	1,855	35.4%	○	1	10	2	8	60	70	1.335%	26.5	1,908
赤村	3,235	1,191	36.8%		1				35	35	1.082%	34.0	3,091
福智町	23,246	7,640	32.9%	○	93	41	22	19	2,371	2,412	10.376%	3.2	40,007
苅田町	37,363	8,826	23.6%	○	76	52	23	29	3,586	3,638	9.737%	2.4	20,341
みやこ町	20,125	7,664	38.1%	○	232	43	25	18	3,593	3,636	18.067%	2.1	115,280
吉富町	6,854	2,064	30.1%	○		25	1	24		25	0.365%	82.6	
上毛町	7,737	2,622	33.9%	○	47	13	10	3	916	929	12.007%	2.8	60,747
築上町	18,769	6,505	34.7%	○	18	24	15	9	472	496	2.643%	13.1	9,590
佐賀県計	833,272	238,516	28.6%	21	2,602	1,065	729	336	90,425	91,490	10.980%	2.6	31,226
佐賀県	833,272	238,516	28.6%	○	205	9	2	7	10,130	10,139			
佐賀市	234,127	63,056	26.9%	○	856	285	195	90	29,094	29,379	12.548%	2.1	36,561
唐津市	123,775	37,557	30.3%	○	247	62	43	19	6,130	6,192	5.003%	6.1	19,956
鳥栖市	73,286	16,648	22.7%	○	170	112	72	40	6,802	6,914	9.434%	2.4	23,197
多久市	19,647	6,620	33.7%	○	51	18	14	4	1,549	1,567	7.976%	4.2	25,958
伊万里市	55,641	16,574	29.8%	○	145	58	35	23	5,215	5,273	9.477%	3.1	26,060
武雄市	49,315	14,545	29.5%	○	147	53	37	16	5,863	5,916	11.996%	2.5	29,808
鹿島市	29,827	9,121	30.6%	○	114	63	49	14	3,086	3,149	10.558%	2.9	38,220
小城市	45,439	12,218	26.9%	○	130	70	45	25	4,649	4,719	10.385%	2.6	28,610

	総人口		高齢化率	市町村窓口	サポーター講座開催回数	メイト数			サポーター数	合計 サポーター数 (メイト+サポーター数) (※1+※2)	総人口に占める割合 (メイト+サポーター)	メイト+サポーター1人当たり 担当 高齢者人口	総人口10000人当たりの 講座 開催回数
	65歳以上人口					(※1)	活動 メイト数	非活動 メイト数					
嬉野市	26,680	8,552	32.1%	○	38	39	25	14	1,369	1,408	5.277%	6.1	14.243
神埼市	31,881	9,466	29.7%	○	119	64	48	16	3,494	3,558	11.160%	2.7	37.326
吉野ヶ里町	16,177	3,815	23.6%	○	45	22	17	5	1,562	1,584	9.792%	2.4	27.817
基山町	17,417	4,974	28.6%	○	89	30	22	8	2,326	2,356	13.527%	2.1	51.100
上峰町	9,595	2,346	24.5%	○	7	9	8	1	544	553	5.763%	4.2	7.295
みやき町	25,473	8,601	33.8%	○	57	31	25	6	1,846	1,877	7.369%	4.6	22.377
玄海町	5,731	1,766	30.8%	○	19	4	4		814	818	14.273%	2.2	33.153
有田町	20,336	6,591	32.4%	○	25	48	35	13	1,166	1,214	5.970%	5.4	12.293
大町町	6,684	2,463	36.8%	○	26	9	4	5	944	953	14.258%	2.6	38.899
江北町	9,623	2,651	27.5%	○	33	14	5	9	1,008	1,022	10.620%	2.6	34.293
白石町	23,613	7,730	32.7%	○	75	54	38	16	2,701	2,755	11.667%	2.8	31.762
太良町	9,005	3,222	35.8%	○	4	11	6	5	133	144	1.599%	22.4	4.442
長崎県計	1,379,003	424,443	30.8%	22	4,014	1,602	1,113	489	125,148	126,750	9.191%	3.3	29.108
長崎県	1,379,003	424,443	30.8%	○	60	24	10	14	2,433	2,457			
長崎市	426,631	130,622	30.6%	○	1,414	409	357	52	47,064	47,473	11.127%	2.8	33.143
佐世保市	254,386	76,715	30.2%	○	594	396	233	163	17,283	17,679	6.950%	4.3	23.350
島原市	45,919	15,203	33.1%	○	187	61	47	14	5,571	5,632	12.265%	2.7	40.724
諫早市	138,512	39,121	28.2%	○	351	155	103	52	11,461	11,616	8.386%	3.4	25.341
大村市	95,784	22,940	23.9%	○	217	88	52	36	7,066	7,154	7.469%	3.2	22.655
平戸市	32,116	12,232	38.1%	○	89	75	39	36	2,795	2,870	8.936%	4.3	27.712
松浦市	23,327	8,059	34.5%	○	54	31	17	14	1,501	1,532	6.567%	5.3	23.149
対馬市	31,413	11,017	35.1%	○	113	24	20	4	2,124	2,148	6.838%	5.1	35.972
壱岐市	27,202	9,761	35.9%	○	209	57	40	17	4,809	4,866	17.888%	2.0	76.833
五島市	37,700	14,304	37.9%	○	119	13	11	2	2,681	2,694	7.146%	5.3	31.565
西海市	28,487	10,392	36.5%	○	80	28	19	9	2,255	2,283	8.014%	4.6	28.083
雲仙市	44,629	14,578	32.7%	○	106	51	40	11	3,957	4,008	8.981%	3.6	23.751
南島原市	47,070	17,492	37.2%	○	100	44	34	10	4,761	4,805	10.208%	3.6	21.245
長与町	42,339	10,431	24.6%	○	88	23	15	8	2,720	2,743	6.479%	3.8	20.785
時津町	30,243	7,302	24.1%	○	31	36	22	14	1,160	1,196	3.955%	6.1	10.250
東彼杵町	8,141	2,788	34.2%	○	10	9	5	4	274	283	3.476%	9.9	12.284
川棚町	14,107	4,432	31.4%	○	31	11	8	3	1,099	1,110	7.868%	4.0	21.975
波佐見町	14,911	4,480	30.0%	○	41	13	10	3	1,593	1,606	10.771%	2.8	27.496
小値賀町	2,503	1,170	46.7%	○	3	6	2	4	74	80	3.196%	14.6	11.986
佐々町	13,863	3,708	26.7%	○	45	38	20	18	977	1,015	7.322%	3.7	32.461
新上五島町	19,720	7,696	39.0%	○	72	10	9	1	1,490	1,500	7.606%	5.1	36.511
熊本県計	1,789,184	530,773	29.7%	46	8,778	2,807	1,890	917	328,043	330,850	18.492%	1.6	49.061
熊本県	1,789,184	530,773	29.7%	○	268	1	1		22,851	22,852			
熊本市	734,317	184,387	25.1%	○	1,991	522	367	155	81,745	82,267	11.203%	2.2	27.114
八代市	129,029	42,022	32.6%	○	538	144	120	24	18,284	18,428	14.282%	2.3	41.696
人吉市	33,148	11,465	34.6%	○	271	104	68	36	8,717	8,821	26.611%	1.3	81.755
荒尾市	53,432	18,026	33.7%	○	238	57	48	9	9,605	9,662	18.083%	1.9	44.543
水俣市	25,102	9,369	37.3%	○	349	62	52	10	8,415	8,477	33.770%	1.1	139.033
玉名市	67,261	21,699	32.3%	○	388	127	101	26	12,959	13,086	19.456%	1.7	57.686
山鹿市	53,026	18,772	35.4%	○	455	320	133	187	18,529	18,849	35.547%	1.0	85.807
菊池市	49,411	15,628	31.6%	○	426	114	59	55	16,819	16,933	34.270%	0.9	86.216
宇土市	37,403	10,675	28.5%	○	123	65	51	14	5,682	5,747	15.365%	1.9	32.885
上天草市	27,924	10,600	38.0%	○	193	20	20		5,925	5,945	21.290%	1.8	69.116
宇城市	59,729	19,230	32.2%	○	248	51	37	14	7,563	7,614	12.748%	2.5	41.521
阿蘇市	26,773	9,734	36.4%	○	307	55	46	9	9,311	9,366	34.983%	1.0	114.668
天草市	82,560	31,243	37.8%	○	585	106	99	7	20,787	20,893	25.306%	1.5	70.858
合志市	61,555	14,242	23.1%	○	195	91	50	41	11,311	11,402	18.523%	1.2	31.679
美里町	10,360	4,355	42.0%	○	97	51	25	26	2,828	2,879	27.790%	1.5	93.629
玉東町	5,321	1,837	34.5%	○	54	9	8	1	1,191	1,200	22.552%	1.5	101.485
南関町	9,986	3,690	37.0%	○	72	21	13	8	2,959	2,980	29.842%	1.2	72.101
長洲町	16,186	5,380	33.2%	○	86	22	18	4	3,270	3,292	20.339%	1.6	53.132
和水町	10,327	4,049	39.2%	○	71	9	2	7	2,129	2,138	20.703%	1.9	68.752
大津町	34,388	7,315	21.3%	○	193	68	52	16	5,889	5,957	17.323%	1.2	56.124
菊陽町	41,320	8,142	19.7%	○	149	62	42	20	7,360	7,422	17.962%	1.1	36.060
南小国町	4,126	1,570	38.1%	○	65	14	13	1	1,181	1,195	28.963%	1.3	157.538
小国町	7,279	2,853	39.2%	○	63	16	11	5	1,633	1,649	22.654%	1.7	86.550

	総人口		高齢化率	市町村窓口	サポーター講座開催回数	メイト数			サポーター数	合計サポーター数(メイト+サポーター数)(※1+※2)	総人口に占める割合(メイト+サポーター)	メイト+サポーター1人当たり担当高齢者人口	総人口10000人当たりの講座開催回数
	65歳以上人口					(※1)	活動メイト数	非活動メイト数					
産山村	1,523	621	40.8%	○	11	3	2	1	325	328	21.536%	1.9	72.226
高森町	6,547	2,533	38.7%	○	69	10	10		1,950	1,960	29.937%	1.3	105.392
西原村	6,755	1,958	29.0%	○	71	7	4	3	1,859	1,866	27.624%	1.0	105.107
南阿蘇村	10,846	4,143	38.2%	○	22	20	5	15	675	695	6.408%	6.0	20.284
御船町	17,183	5,683	33.1%	○	177	75	45	30	4,652	4,727	27.510%	1.2	103.009
嘉島町	9,225	2,458	26.6%	○	33	22	14	8	1,028	1,050	11.382%	2.3	35.772
益城町	33,054	9,261	28.0%	○	159	102	73	29	3,658	3,760	11.375%	2.5	48.103
甲佐町	10,839	4,016	37.1%	○	36	25	9	16	1,470	1,495	13.793%	2.7	33.213
山都町	15,442	6,979	45.2%	○	154	61	55	6	4,598	4,659	30.171%	1.5	99.728
氷川町	12,114	4,374	36.1%	○	47	37	21	16	1,516	1,553	12.820%	2.8	38.798
芦北町	17,789	7,338	41.3%	○	99	64	53	11	2,841	2,905	16.330%	2.5	55.652
津奈木町	4,692	1,859	39.6%	○	42	27	26	1	1,311	1,338	28.517%	1.4	89.514
錦町	10,882	3,327	30.6%	○	126	93	54	39	3,498	3,591	32.999%	0.9	115.788
多良木町	9,775	3,835	39.2%	○	63	38	9	29	2,141	2,179	22.292%	1.8	64.450
湯前町	4,030	1,670	41.4%	○	24	29	16	13	683	712	17.667%	2.3	59.553
水上村	2,258	908	40.2%	○	11	13	4	9	325	338	14.969%	2.7	48.716
相良村	4,554	1,775	39.0%	○	19	4	2	2	449	453	9.947%	3.9	41.722
五木村	1,133	535	47.2%	○	15	11	4	7	305	316	27.891%	1.7	132.392
山江村	3,542	1,153	32.6%	○	37	6	5	1	983	989	27.922%	1.2	104.461
球磨村	3,839	1,635	42.6%	○	22	14	10	4	846	860	22.402%	1.9	57.307
あさぎり町	15,787	5,584	35.4%	○	59	22	20	2	4,140	4,162	26.363%	1.3	37.373
苓北町	7,412	2,845	38.4%	○	57	13	13		1,847	1,860	25.094%	1.5	76.902
大分県計	1,169,158	365,917	31.3%	19	3,739	2,007	1,165	842	117,650	119,657	10.234%	3.1	31.980
大分県	1,169,158	365,917	31.3%	○	160	41	22	19	7,380	7,421			
大分市	479,557	123,560	25.8%	○	1,323	635	433	202	40,457	41,092	8.569%	3.0	27.588
別府市	118,779	39,073	32.9%	○	188	127	77	50	7,747	7,874	6.629%	5.0	15.828
中津市	84,608	24,695	29.2%	○	248	117	78	39	6,657	6,774	8.006%	3.6	29.312
日田市	66,878	22,196	33.2%	○	203	114	45	69	6,581	6,695	10.011%	3.3	30.354
佐伯市	72,908	27,514	37.7%	○	205	101	67	34	5,618	5,719	7.844%	4.8	28.118
臼杵市	39,367	15,100	38.4%	○	181	94	63	31	6,819	6,913	17.560%	2.2	45.978
津久見市	18,090	7,485	41.4%	○	106	63	30	33	3,182	3,245	17.938%	2.3	58.596
竹田市	22,421	10,022	44.7%	○	60	138	71	67	1,888	2,026	9.036%	4.9	26.761
豊後高田市	22,970	8,573	37.3%	○	123	65	34	31	3,666	3,731	16.243%	2.3	53.548
杵築市	29,871	10,619	35.5%	○	54	50	13	37	1,485	1,535	5.139%	6.9	18.078
宇佐市	57,090	19,714	34.5%	○	107	101	42	59	3,750	3,851	6.745%	5.1	18.742
豊後大野市	36,824	15,364	41.7%	○	213	87	55	32	6,150	6,237	16.937%	2.5	57.843
由布市	34,762	11,344	32.6%	○	93	110	52	58	4,873	4,983	14.335%	2.3	26.753
国東市	28,736	11,704	40.7%	○	119	63	28	35	3,505	3,568	12.416%	3.3	41.411
姫島村	2,090	942	45.1%	○	11	3	3		407	410	19.617%	2.3	52.632
日出町	28,591	8,246	28.8%	○	39	37	11	26	1,254	1,291	4.515%	6.4	13.641
九重町	9,718	3,988	41.0%	○	172	16	12	4	3,681	3,697	38.043%	1.1	176.991
玖珠町	15,898	5,778	36.3%	○	134	45	29	16	2,550	2,595	16.323%	2.2	84.287
宮崎県計	1,112,008	339,711	30.5%	27	4,062	2,400	1,403	997	130,779	133,179	11.976%	2.6	36.529
宮崎県	1,112,008	339,711	30.5%	○	33	32	21	11	1,590	1,622			
宮崎市	404,017	107,441	26.6%	○	1,093	507	371	136	39,726	40,233	9.958%	2.7	27.053
都城市	166,409	49,872	30.0%	○	738	272	163	109	23,963	24,235	14.564%	2.1	44.349
延岡市	125,244	40,654	32.5%	○	418	204	112	92	13,018	13,222	10.557%	3.1	33.375
日南市	54,271	19,560	36.0%	○	163	107	51	56	5,377	5,484	10.105%	3.6	30.034
小林市	46,513	15,977	34.3%	○	387	263	142	121	11,162	11,425	24.563%	1.4	83.203
日向市	62,310	18,697	30.0%	○	260	194	49	145	7,479	7,673	12.314%	2.4	41.727
串間市	18,904	7,394	39.1%	○	73	58	27	31	1,830	1,888	9.987%	3.9	38.616
西都市	30,867	10,778	34.9%	○	117	88	71	17	3,584	3,672	11.896%	2.9	37.905
えびの市	19,951	7,981	40.0%	○	55	32	13	19	1,735	1,767	8.857%	4.5	27.568
三股町	26,048	6,581	25.3%	○	70	58	33	25	1,780	1,838	7.056%	3.6	26.873
高原町	9,544	3,664	38.4%	○	21	69	37	32	728	797	8.351%	4.6	22.003
国富町	19,722	6,718	34.1%	○	79	90	57	33	3,251	3,341	16.940%	2.0	40.057
綾町	7,444	2,541	34.1%	○	26	53	42	11	920	973	13.071%	2.6	34.927
高鍋町	20,678	6,489	31.4%	○	57	36	28	8	2,229	2,265	10.954%	2.9	27.566
新富町	17,595	5,149	29.3%	○	65	29	18	11	1,785	1,814	10.310%	2.8	36.942
西米良村	1,181	500	42.3%	○	21	12	10	2	401	413	34.970%	1.2	177.815

	総人口		高齢化率	市町村窓口	サポーター講座開催回数	メイト数			サポーター数	合計 サポーター数 (メイト+サポーター数) (※1+※2)	総人口に占める割合 (メイト+サポーター)	メイト+サポーター1人当たり 高齢者人口	総人口10000人当たりの講座開催回数
	65歳以上人口					(※1)	活動メイト数	非活動メイト数					
木城町	5,361	1,860	34.7%	○	17	16	7	9	675	691	12.889%	2.7	31.711
川南町	15,929	5,256	33.0%	○	45	21	13	8	1,191	1,212	7.609%	4.3	28.250
都農町	10,740	3,886	36.2%	○	39	15	12	3	1,143	1,158	10.782%	3.4	36.313
門川町	18,316	5,726	31.3%	○	79	60	15	45	2,039	2,099	11.460%	2.7	43.132
諸塚村	1,766	745	42.2%	○	11	25	5	20	632	657	37.203%	1.1	62.288
椎葉村	2,883	1,214	42.1%	○	18	33	19	14	345	378	13.111%	3.2	62.435
美郷町	5,646	2,742	48.6%	○	28	46	28	18	668	714	12.646%	3.8	49.593
高千穂町	12,563	4,931	39.3%	○	71	36	19	17	2,081	2,117	16.851%	2.3	56.515
日之影町	4,121	1,797	43.6%	○	36	23	21	2	699	722	17.520%	2.5	87.357
五ヶ瀬町	3,985	1,558	39.1%	○	42	21	19	2	748	769	19.297%	2.0	105.395
鹿児島県計	1,655,888	501,604	30.3%	44	4,861	2,227	1,572	655	162,205	164,432	9.930%	3.1	29.356
鹿児島県	1,655,888	501,604	30.3%	○	123	77	51	26	5,657	5,734			
鹿児島市	605,506	156,073	25.8%	○	1,323	494	319	175	44,367	44,861	7.409%	3.5	21.849
鹿屋市	104,381	29,241	28.0%	○	326	167	137	30	10,891	11,058	10.594%	2.6	31.232
枕崎市	21,807	8,157	37.4%	○	61	33	33		1,657	1,690	7.750%	4.8	27.973
阿久根市	21,065	8,250	39.2%	○	81	52	43	9	1,782	1,834	8.706%	4.5	38.452
出水市	54,176	16,888	31.2%	○	133	60	55	5	4,593	4,653	8.589%	3.6	24.550
指宿市	41,631	15,122	36.3%	○	139	55	38	17	3,710	3,765	9.044%	4.0	33.389
西之表市	15,681	5,619	35.8%	○	38	17	17		1,893	1,910	12.180%	2.9	24.233
垂水市	15,201	6,111	40.2%	○	18	67	35	32	602	669	4.401%	9.1	11.841
薩摩川内市	96,206	29,496	30.7%	○	238	123	69	54	8,649	8,772	9.118%	3.4	24.739
日置市	49,305	16,195	32.8%	○	263	82	77	5	7,826	7,908	16.039%	2.0	53.341
曾於市	37,010	14,198	38.4%	○	82	53	30	23	2,694	2,747	7.422%	5.2	22.156
霧島市	126,368	32,903	26.0%	○	359	138	79	59	14,632	14,770	11.688%	2.2	28.409
いちき串木野市	28,485	10,053	35.3%	○	120	35	30	5	3,678	3,713	13.035%	2.7	42.127
南さつま市	34,947	13,262	37.9%	○	82	37	31	6	3,489	3,526	10.090%	3.8	23.464
志布志市	32,021	10,702	33.4%	○	82	9	8	1	2,909	2,918	9.113%	3.7	25.608
奄美市	43,770	13,104	29.9%	○	129	101	70	31	4,999	5,100	11.652%	2.6	29.472
南九州市	35,954	13,532	37.6%	○	169	39	35	4	6,012	6,051	16.830%	2.2	47.005
伊佐市	26,537	10,514	39.6%	○	120	49	45	4	3,193	3,242	12.217%	3.2	45.220
始良市	77,033	22,751	29.5%	○	205	107	91	16	9,160	9,267	12.030%	2.5	26.612
三島村	384	113	29.4%	○		5	2	3		5	1.302%	22.6	
十島村	709	215	30.3%	○	11	11	3	8	270	281	39.633%	0.8	155.148
さつま町	21,815	8,469	38.8%	○	119	46	42	4	2,518	2,564	11.753%	3.3	54.550
長島町	10,629	3,677	34.6%	○	39	15	15		911	926	8.712%	4.0	36.692
湧水町	9,647	3,942	40.9%	○	47	35	16	19	1,269	1,304	13.517%	3.0	48.720
大崎町	13,419	4,956	36.9%	○	86	26	18	8	1,694	1,720	12.818%	2.9	64.088
東串良町	6,717	2,432	36.2%	○	11	9	6	3	374	383	5.702%	6.3	16.376
錦江町	7,802	3,366	43.1%	○	48	20	7	13	907	927	11.882%	3.6	61.523
南大隅町	7,526	3,516	46.7%	○	42	10	7	3	1,826	1,836	24.395%	1.9	55.807
肝付町	15,774	6,305	40.0%	○	25	37	22	15	531	568	3.601%	11.1	15.849
中種子町	8,121	3,046	37.5%	○	38	7	7		1,029	1,036	12.757%	2.9	46.792
南種子町	5,770	1,989	34.5%	○	37	7	7		937	944	16.360%	2.1	64.125
屋久島町	12,792	4,273	33.4%	○	39	5	5		671	676	5.285%	6.3	30.488
大和村	1,524	606	39.8%	○	11	7	5	2	155	162	10.630%	3.7	72.178
宇検村	1,775	712	40.1%	○	18	12	4	8	293	305	17.183%	2.3	101.408
瀬戸内町	9,009	3,249	36.1%	○	13	19	12	7	559	578	6.416%	5.6	14.430
龍郷町	6,043	1,976	32.7%	○	27	24	14	10	682	706	11.683%	2.8	44.680
喜界町	7,242	2,723	37.6%	○	15	27	4	23	933	960	13.256%	2.8	20.713
徳之島町	11,045	3,321	30.1%	○	19	36	20	16	1,096	1,132	10.249%	2.9	17.202
天城町	6,117	2,081	34.0%	○	24	31	29	2	641	672	10.986%	3.1	39.235
伊仙町	6,838	2,398	35.1%	○	8	26	18	8	449	475	6.946%	5.0	11.699
和泊町	6,731	2,231	33.1%	○	35	8	7	1	1,396	1,404	20.859%	1.6	51.998
知名町	6,076	2,106	34.7%	○	10	4	4		261	265	4.361%	7.9	16.458
与論町	5,299	1,731	32.7%	○	48	5	5		410	415	7.832%	4.2	90.583
沖縄県計	1,471,536	304,489	20.7%	24	2,894	1,645	1,049	596	86,497	88,142	5.990%	3.5	19.667
沖縄県	1,471,536	304,489	20.7%	○	119	1		1	3,147	3,148			
那覇市	323,290	70,618	21.8%	○	632	237	132	105	21,029	21,266	6.578%	3.3	19.549

	総人口		高齢化率	市町村窓口	サポーター講座開催回数	メイト数			サポーター数	合計サポーター数(メイト+サポーター数)(※1+※2)	総人口に占める割合(メイト+サポーター)	メイト+サポーター1人当たり担当高齢者人口	総人口10000人当たりの講座開催回数
	65歳以上人口	メイト数(※1)				活動メイト数	非活動メイト数						
宜野湾市	98,377	17,824	18.1%	○	181	120	89	31	4,578	4,698	4.776%	3.8	18.399
石垣市	49,392	10,038	20.3%	○	58	72	62	10	1,561	1,633	3.306%	6.1	11.743
浦添市	114,372	21,059	18.4%	○	254	224	117	107	10,123	10,347	9.047%	2.0	22.208
名護市	62,840	13,116	20.9%	○	98	57	42	15	3,100	3,157	5.024%	4.2	15.595
糸満市	61,398	12,061	19.6%	○	130	67	48	19	3,924	3,991	6.500%	3.0	21.173
沖縄市	141,775	27,137	19.1%	○	215	143	101	42	5,976	6,119	4.316%	4.4	15.165
豊見城市	63,980	11,146	17.4%	○	102	69	43	26	2,723	2,792	4.364%	4.0	15.942
うるま市	123,234	25,741	20.9%	○	143	115	74	41	3,983	4,098	3.325%	6.3	11.604
宮古島市	54,442	13,677	25.1%	○	123	44	27	17	2,786	2,830	5.198%	4.8	22.593
南城市	43,669	10,527	24.1%	○	64	58	27	31	1,631	1,689	3.868%	6.2	14.656
国頭村	4,871	1,564	32.1%		3	6	1	5	102	108	2.217%	14.5	6.159
大宜味村	3,127	1,075	34.4%		8	6	5	1	156	162	5.181%	6.6	25.584
東村	1,804	585	32.4%		3				65	65	3.603%	9.0	16.630
今帰仁村	9,494	2,857	30.1%		19	8	3	5	543	551	5.804%	5.2	20.013
本部町	13,348	3,805	28.5%		36	28	17	11	620	648	4.855%	5.9	26.970
恩納村	10,937	2,481	22.7%	○	24	26	24	2	569	595	5.440%	4.2	21.944
宜野座村	5,999	1,372	22.9%		21	19	15	4	595	614	10.235%	2.2	35.006
金武町	11,524	2,913	25.3%		15	32	20	12	818	850	7.376%	3.4	13.016
伊江村	4,596	1,420	30.9%		12	1	1		273	274	5.962%	5.2	26.110
読谷村	41,444	8,288	20.0%	○	61	74	35	39	1,390	1,464	3.532%	5.7	14.719
嘉手納町	13,755	3,113	22.6%	○	48	12	10	2	1,024	1,036	7.532%	3.0	34.896
北谷町	29,253	5,498	18.8%	○	58	23	17	6	1,933	1,956	6.686%	2.8	19.827
北中城村	17,110	3,624	21.2%	○	57	33	24	9	1,353	1,386	8.101%	2.6	33.314
中城村	20,755	3,813	18.4%	○	21	15	8	7	1,417	1,432	6.900%	2.7	10.118
西原町	35,194	6,852	19.5%	○	74	36	26	10	2,570	2,606	7.405%	2.6	21.026
与那原町	19,587	3,679	18.8%		38	18	8	10	1,916	1,934	9.874%	1.9	19.401
南風原町	38,580	6,566	17.0%		82	40	29	11	2,383	2,423	6.280%	2.7	21.255
渡嘉敷村	701	163	23.3%		10	4	3	1	108	112	15.977%	1.5	142.653
座間味村	923	211	22.9%		7	2	2		295	297	32.178%	0.7	75.840
粟国村	709	268	37.8%			1		1		1	0.141%	268.0	
渡名喜村	378	156	41.3%		3	1		1	51	52	13.757%	3.0	79.365
南大東村	1,276	294	23.0%		8	5	4	1	107	112	8.777%	2.6	62.696
北大東村	572	122	21.3%		2	1	1		42	43	7.517%	2.8	34.965
伊平屋村	1,258	342	27.2%		1	7	5	2	34	41	3.259%	8.3	7.949
伊是名村	1,481	432	29.2%	○	8	2	2		254	256	17.286%	1.7	54.018
久米島町	7,994	2,234	27.9%	○	55	9	9		973	982	12.284%	2.3	68.802
八重瀬町	30,949	6,196	20.0%		82	19	11	8	1,856	1,875	6.058%	3.3	26.495
多良間村	1,169	335	28.7%	○	3	3	3		103	106	9.068%	3.2	25.663
竹富町	4,270	930	21.8%	○	8	4	1	3	205	209	4.895%	4.4	18.735
与那国町	1,709	357	20.9%	○	8	3	3		181	184	10.767%	1.9	46.811

	総人口		高齢化率	市町村窓口	サポーター講座開催回数	メイト数			サポーター数	合計サポーター数(メイト+サポーター数)(※1+※2)	総人口に占める割合(メイト+サポーター)	メイト+サポーター1人当たり担当高齢者人口	総人口10000人当たりの講座開催回数
		65歳以上人口				(※1)	活動メイト数	非活動メイト数					
ニューヨーク日系人会(アメリカ)					10	56	18	38	218	274			
フィデリティ日系人会(アメリカ)					2	32	12	20	21	53			
ワシントン日系人会(アメリカ)					3				77	77			
ボストン日系人会(アメリカ)					1				65	65			
トロント日系人会(カナダ)					4	52	11	41	48	100			
バンクーバー日系人会(カナダ)						51		51		51			
ドイツ日系人会(ドイツ)					47	49	21	28	722	771			
スイス日系人会(スイス)					7	1	1		89	90			
タイ日系人会(タイ)					5	53	31	22	163	216			
ブラジル日系人会(ブラジル)					6				382	382			

※平成30年12月31日までに提出された実施報告書による

※窓口：連絡先として設置されている自治体等を含む

※登録から2年未満のキャラバン・メイトは、活動メイトとしている

※登録から2年間にわたり講座開催実績のないキャラバン・メイトは、非活動メイトとしている

※「都道府県」サポーター数には、都道府県を実施主体として開催された市町村の講座分の数が含まれる（実施報告書の記載に基づく）

※人口、高齢者人口：総務省発表 住民基本台帳による（平成30年1月1日現在）