都道府県別キャラバン・メイト数、認知症サポーター数、開催回数

※平成24年 3月31日現在（平成24年 3月31日までに提出された実施報告書に基づく）

＜④-2 都道府県別 認知症サポーター数（キャラバンメイトを含む）＞

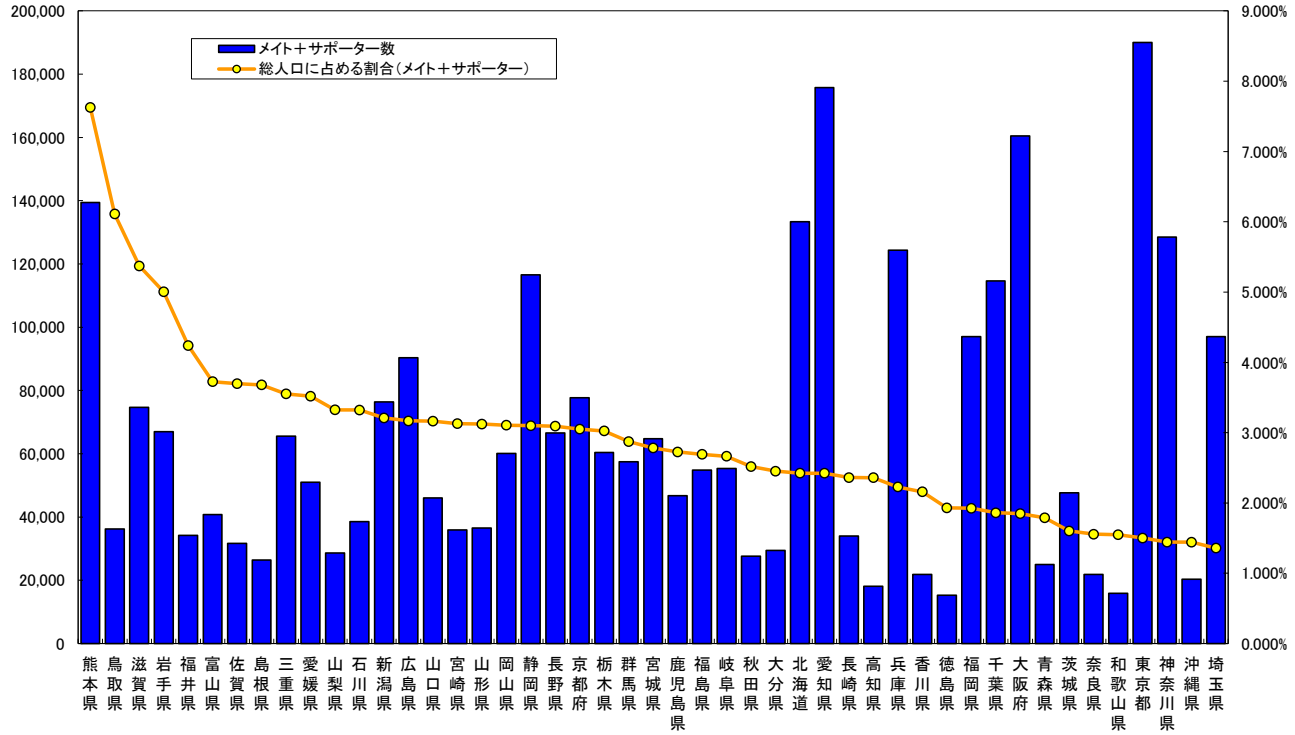
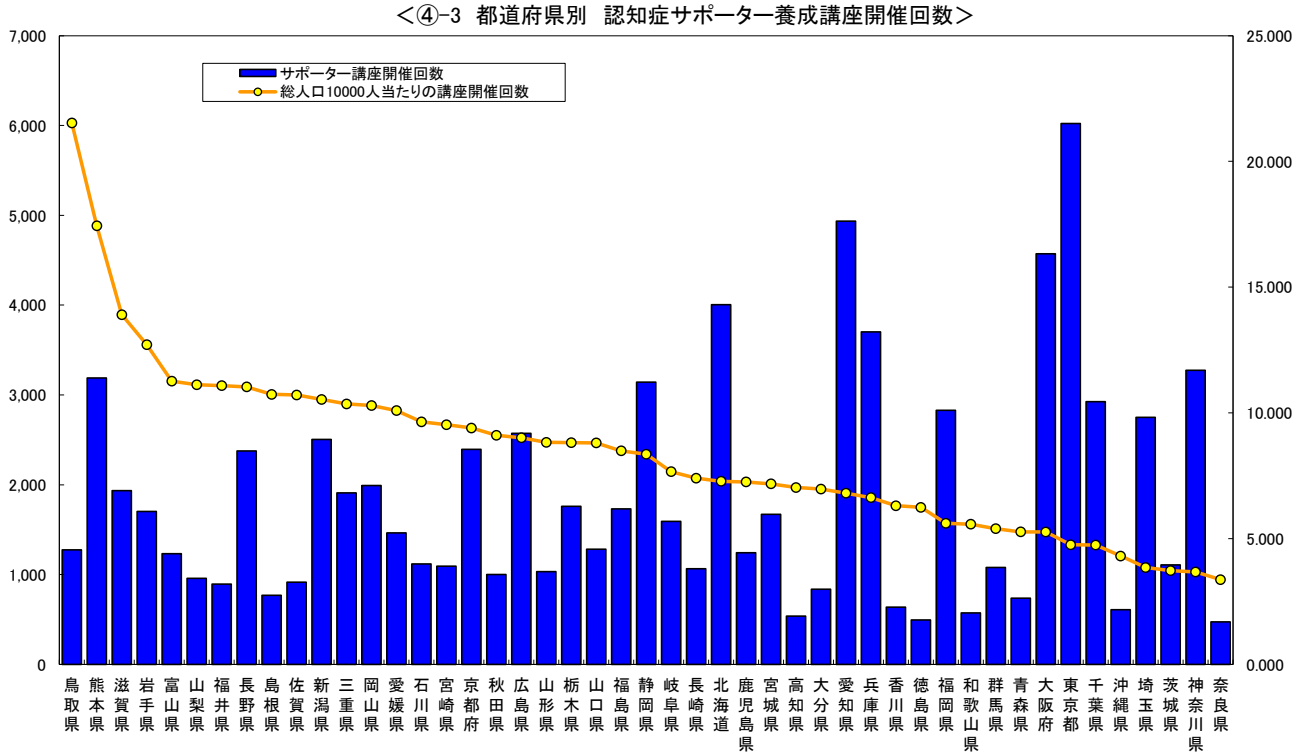
＜④-3 都道府県別 認知症サポーター養成講座開催回数＞